

Liner

推奨裏地

お気に入りのカーテンは、推奨裏地をつけてグレードアップ。

推奨裏地付縫製は、カーテン生地に推奨裏地を重ねて縫製することによって、お気に入りの柄や色のカーテンをグレードアップすることができます。

推奨裏地付縫製
により…

- ① 室外から見たカーテンの収まりが美しく、高級感が増します。
- ② プライバシー性能/遮光性能が向上します。
- ③ 2枚の生地間に空気の層が出来、保温性が向上し、断熱効果が高まります。



裏地付きカーテン TM-54014+54419



TM-54014 (裏地なし)

Flat Liner フラットライナー

■ 対応品番
TM-54417・54418、
TM-54419～54423、
TM-54424～54428
※詳しくは別冊
Néo P.110を参照ください

写真のように、カーテンの両サイドを「サイドクリップ」で固定します。
ご使用中のカーテンに取り付けることができる、ヒダのないフラットな裏地です。

※裏地付縫製対応ドレープの
推奨裏地は、別冊Néo P.172を
ご覧ください

推奨裏地付縫製価格算出方法

裏地付縫製の価格は、下記の方法にてご算出ください。

表地の価格：TM-54014

形態安定縫製	W	約2倍ヒダ / タッセル含む				
		42~97 (2巾)	~145 (3巾)	~194 (4巾)	~242 (5巾)	~291 (6巾)
~120		30,900	44,800	57,800	70,900	84,700
~140		37,400	54,500	70,900	88,000	104,300
~160		37,400	54,500	70,900	88,000	104,300
~180		44,800	64,400	84,700	104,300	124,800
~200		44,800	64,400	84,700	104,300	124,800
~220		51,200	74,900	97,800	121,500	145,100
~240		51,200	74,900	97,800	121,500	145,100
~260		57,800	84,700	111,600	137,700	164,700
~280		57,800	84,700	111,600	137,700	164,700
約1.5倍ヒダ		54~117	~194	~258	~323	~388

※最大仕上りサイズ：片開きはW270cmまで、両開きはW540cmまで。 税抜/円

【参考例】 ■ 表地 TM-54014 (生地巾97cm)
■ 裏地 TM-54419 (生地巾150cm)
形態安定縫製 サイズ 巾200cm × 丈200cmの場合

$$\frac{97\text{cm} \times 5\text{巾}}{\text{表地の生地巾} \times \text{表地の巾数}} \div \frac{150\text{cm}}{\text{裏地の生地巾}} = \frac{4\text{巾}}{\text{裏地の巾数}} \text{ (小数点第1位切り上げ)}$$

裏地付カーテンの価格は ¥104,300 (表地の価格) + ¥41,800 (裏地の価格) = ¥146,100 となります。

裏地の価格：TM-54419

形態安定縫製	W	約2倍ヒダ / タッセルなし				
		68~150 (2巾)	~225 (3巾)	~300 (4巾)	~375 (5巾)	~450 (6巾)
~120		14,000	20,900	27,900	34,800	41,800
~140		15,700	23,500	31,400	39,200	47,000
~160		17,400	26,100	34,800	43,500	52,200
~180		19,200	28,800	38,300	47,900	57,500
~200		20,900	31,400	41,800	52,200	62,700
~220		22,700	34,000	45,300	56,600	67,900
~240		24,400	36,600	48,800	60,900	73,100
~260		26,100	39,200	52,200	65,300	78,300
~280		27,900	41,800	55,700	69,600	83,600
約1.5倍ヒダ		89~200	~300	~400	~500	

※最大仕上りサイズ：片開きはW270cmまで、両開きはW540cmまで。 税抜/円

TM-54417・54418

生地価格 1,760円/m² (2,650円/m)

生地巾 150cm

組成：ポリエステル100%

リピート：↓ cm ← cm

取扱い表示：リ-30

寸法変化率：水洗い ↓ 0.3% ↔ 1.0%
ドライ ↓ -0.3% ↔ 0.7%
(日本製)

Style Mark



Function



TM-54417

遮光2級



TM-54418

遮光2級

形態安定縫製 約2倍ヒダ / タッセルなし

H	W	68~150 (2巾)	~225 (3巾)	~300 (4巾)	~375 (5巾)	~450 (6巾)
		~120		15,200	22,800	30,400
~140		17,100	25,700	34,200	42,800	51,300
~160		19,000	28,500	38,000	47,500	57,000
~180		20,900	31,400	41,800	52,300	62,700
~200		22,800	34,200	45,600	57,000	68,400
~220		24,700	37,100	49,400	61,800	74,100
~240		26,600	39,900	53,200	66,500	79,800
~260		28,500	42,800	57,000	71,300	85,500
~280		30,400	45,600	60,800	76,000	91,200
約1.5倍ヒダ		89~200	~300	~400	~500	

※最大仕上りサイズ：片開きはW270cmまで、両開きはW540cmまで。 税抜/円

フラットライナー 約1倍ヒダ / タッセルなし

H (両開き)	W	~110 (1巾)	~260 (2巾)	~410 (3巾)	~560 (4巾)	~710 (5巾)
		~120		9,000	16,600	24,200
~140		10,000	18,500	27,100	35,600	44,200
~160		10,900	20,400	29,900	39,400	48,900
~180		11,900	22,300	32,800	43,200	53,700
~200		12,800	24,200	35,600	47,000	58,400
~220		13,800	26,100	38,500	50,800	63,200
~240		14,700	28,000	41,300	54,600	67,900
~260		15,700	29,900	44,200	58,400	72,700
~280		16,600	31,800	47,000	62,200	77,400
片開き仕上り巾		~130	~280	~430	~580	~730

※価格はサイドクリップ (2P) を含みます。 税抜/円

ブレースシェード ドラム式 / style no.60

H	W	30~45	~90	~140	~190	~240
		50~100		15,800	19,900	24,500
~140		17,700	21,800	26,500	34,300	39,200
~180		19,400	23,600	28,600	37,300	42,400
~220		21,200	25,500	30,700	40,300	45,600
~260		22,900	27,300	32,700	43,300	48,800
~300		24,700	29,200	34,800	46,300	52,100

※ドラム式=仕上り巾39cm以下の場合、仕上り丈は200cmまで。 税抜/円
※コード式価格=ドラム式価格-3,000円
※上記以外の寸法は別冊「お仕上り価格表」をご覧ください。

TM-54419~54423

生地価格 1,500円/m² (2,250円/m)

生地巾 150cm

組成: ポリエステル100%

リピート: ↓-cm ↔-cm

取扱い表示: リ-30

寸法変化率: 水洗い ↓-0.3% ↔ 3.0%

ドライ ↓ 0.0% ↔ 0.2% (日本製)

Style Mark

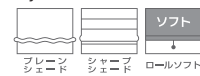

Function



形態安定縫製

約2倍ヒダ / タッセルなし

H	W	68~150 (2巾)	~225 (3巾)	~300 (4巾)	~375 (5巾)	~450 (6巾)
~120		14,000	20,900	27,900	34,800	41,800
~140		15,700	23,500	31,400	39,200	47,000
~160		17,400	26,100	34,800	43,500	52,200
~180		19,200	28,800	38,300	47,900	57,500
~200		20,900	31,400	41,800	52,200	62,700
~220		22,700	34,000	45,300	56,600	67,900
~240		24,400	36,600	48,800	60,900	73,100
~260		26,100	39,200	52,200	65,300	78,300
~280		27,900	41,800	55,700	69,600	83,600

約1.5倍ヒダ 89~200 ~300 ~400 ~500
※最大仕上りサイズ: 片開きはW270cmまで、両開きはW540cmまで。 税抜/円

フラットライナー

約1倍ヒダ / タッセルなし

H	W	~110 (1巾)	~260 (2巾)	~410 (3巾)	~560 (4巾)	~710 (5巾)
~120		8,400	15,400	22,300	29,300	36,200
~140		9,300	17,100	24,900	32,800	40,600
~160		10,100	18,800	27,500	36,200	44,900
~180		11,000	20,600	30,200	39,700	49,300
~200		11,900	22,300	32,800	43,200	53,600
~220		12,800	24,100	35,400	46,700	58,000
~240		13,600	25,800	38,000	50,200	62,300
~260		14,500	27,500	40,600	53,600	66,700
~280		15,400	29,300	43,200	57,100	71,000

片開き仕上り巾 ~130 ~280 ~430 ~580 ~730
※価格はサイドクリップ (2P) を含みます。 税抜/円



TM-54419

遮光2級

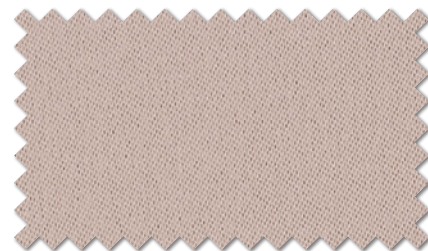

TM-54421

遮光2級

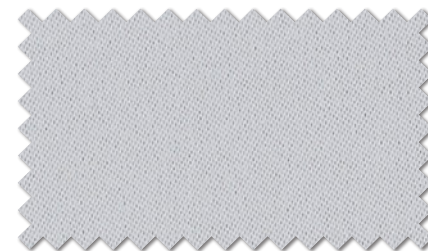

TM-54423

遮光2級



TM-54420

遮光2級



TM-54422

遮光2級

プレーンシェード

ドラム式 / style no.60

H	W	30~45	~90	~140	~190	~240
50~100		15,400	19,500	24,100	30,400	35,100
~140		17,100	21,200	26,000	33,200	38,100
~180		18,700	22,900	27,900	35,900	41,100
~220		20,400	24,600	29,800	38,700	44,000
~260		22,000	26,300	31,800	41,400	47,000
~300		23,600	28,100	33,700	44,200	50,000

※ドラム式=仕上り巾39cm以下の場合、仕上り巾は200cmまで。 税抜/円

※コード式価格=ドラム式価格-3,000円

※上記以外の寸法は別冊「お仕上り価格表」をご覧ください。

TM-54424~54428

生地価格 2,860円/m² (4,100円/m)

生地巾 143cm

組成: ポリエステル100%

裏面: ポリウレタンラミネート100%

リピート: ↓-cm ↔-cm

取扱い表示: エ-17

寸法変化率: 水洗い ↓-0.4% ↔ -0.1%

ドライ ↓-0.3% ↔ -0.1% (日本製)

Function



バックコーティング縫製

約2倍ヒダ / タッセルなし

H	W	63~143 (2巾)	~214 (3巾)	~286 (4巾)	~357 (5巾)	~429 (6巾)
~120		22,400	33,500	44,700	55,600	66,800
~140		25,000	37,600	50,200	62,700	75,100
~160		27,800	41,800	55,600	69,600	83,600
~180		30,700	45,900	61,300	76,500	92,000
~200		33,500	50,200	66,800	83,600	100,300
~220		36,200	54,400	72,500	90,500	108,600
~240		39,000	58,500	78,000	97,400	116,900
~260		41,800	62,700	83,600	104,500	125,200
~280		44,700	66,800	89,100	111,400	133,800

約1.5倍ヒダ 79~184 ~286 ~381 ~476 ~572
※レギュラー縫製とは納期が異なります。 税抜/円



TM-54424

遮光1級
(B)

裏面

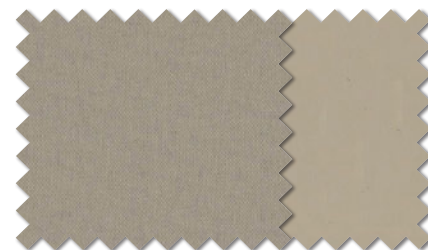

TM-54426

遮光1級
(A)

裏面



表地 TM-54091 / 裏地 TM-54425

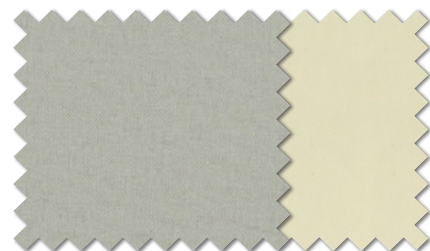

TM-54425

遮光1級
(A)

裏面

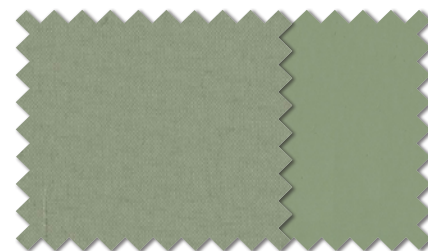

TM-54427

遮光1級
(A)

裏面



TM-54428

遮光1級
(A++)

裏面

フラットライナー

約1倍ヒダ / タッセルなし

H	W	~103 (1巾)	~246 (2巾)	~389 (3巾)	~532 (4巾)	~675 (5巾)
~120		12,600	23,800	34,900	46,100	57,000
~140		14,000	26,400	39,000	51,600	64,100
~160		15,400	29,200	43,200	57,000	71,000
~180		16,700	32,100	47,300	62,700	77,900
~200		18,100	34,900	51,600	68,200	85,000
~220		19,500	37,600	55,800	73,900	91,900
~240		20,900	40,400	59,900	79,400	98,800
~260		22,300	43,200	64,100	85,000	105,900
~280		23,800	46,100	68,200	90,500	112,800

片開き仕上り巾 ~123 ~266 ~409 ~552 ~695
※価格はサイドクリップ (2P) を含みます。 税抜/円

SHOWER CURTAIN

シャワーカーテン



ハトメカーテン (9mm ニッケル) TM-54430

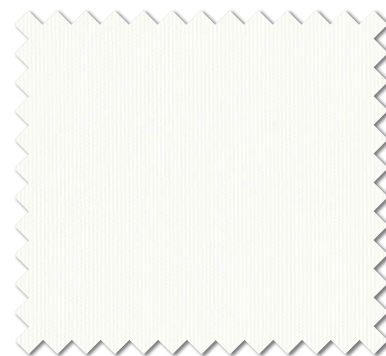

TM-54429



TM-54433

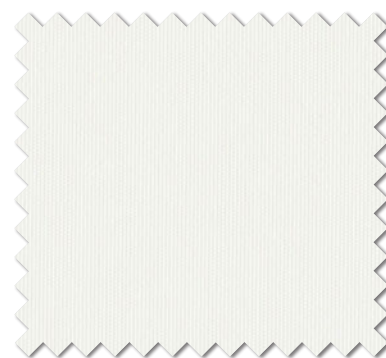

TM-54430

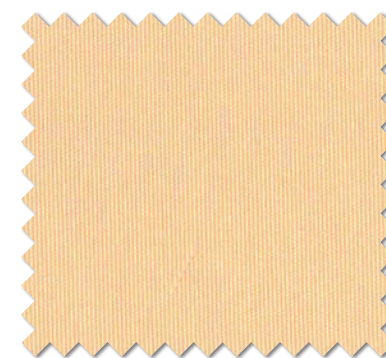

TM-54434



TM-54431

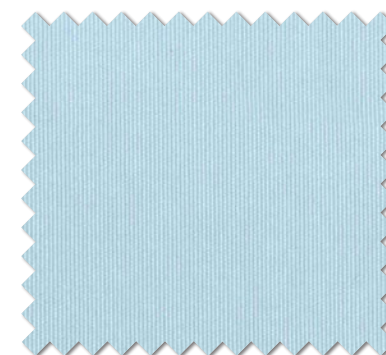

TM-54435

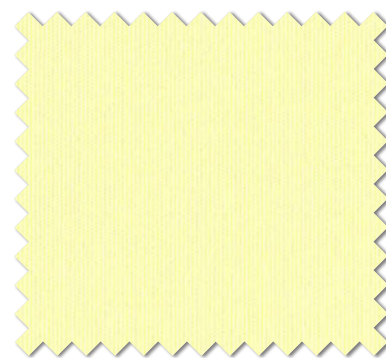

TM-54432

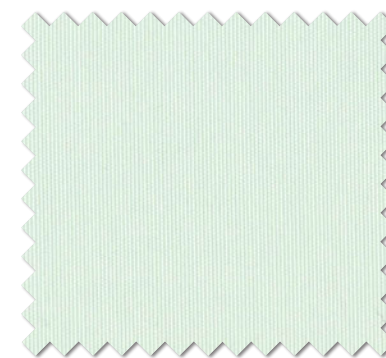

TM-54436

TM-54429~54436

生地価格 1,590円/m² (3,500円/m)

生地巾 220cm (ヨコ使い)

組成: ポリエステル100%

リピート: ↓ - cm ↔ - cm

取扱い表示: リー31

寸法変化率: 水洗い ↓ -0.5% ↔ -0.5%

ドライ ↓ 0.0% ↔ -0.5% (日本製)

Function



シャワーカーテン縫製

約1倍ヒダ / タッセルなし

		約1倍ヒダ / タッセルなし				
		~100	~150	~200	~250	~300
H	W					
~200		9,300	12,600	15,900	19,200	22,400

ハトメ(9mm)仕様 / ヒダなしカーテン / 片開き 税抜 / 円

※巾方向を丈として使用するため、巾つなぎの必要がなく美しく仕上がります。

※左右・裾は折り返しのない超音波加工を施しています。

※レギュラー縫製とは納期が異なります。

TM-54437・54438

生地価格 2,300円/m² (4,600円/m)

生地巾 200cm

組成：ポリエステル100%

リピート：↓-cm ↔-cm

取扱い表示：リー31

寸法変化率：水洗い ↓-0.3% ↔ 0.0%
ドライ ↓ 0.0% ↔ -0.2% (日本製)

Function

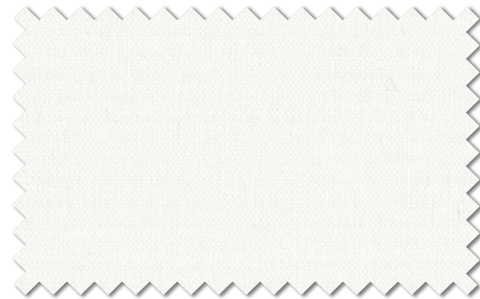

TM-54437

シャワーカーテン縫製 約1倍ヒダ / タッセルなし

H	W	~160 (1巾)	~360 (2巾)	~560 (3巾)
~100		10,400	20,800	31,100
~120		11,900	23,700	35,600
~140		13,400	26,700	40,000
~160		14,800	29,600	44,400
~180		16,300	32,600	48,900
~200		17,800	35,600	53,300
~220		19,300	38,500	57,800
~240		20,800	41,500	62,200
~260		22,200	44,400	66,600
~280		23,700	47,400	71,100
~300		25,200	50,400	75,500

ハトメ(9mm)仕様 / ヒダなしカーテン / 片開き 税抜 / 円
※左右・裾は折り返しのない超音波加工を施しています。
※レギュラー縫製とは納期が異なります。

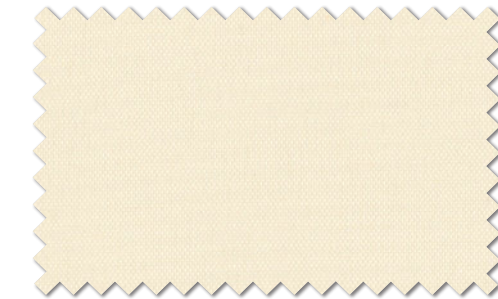

TM-54438



ハトメカーテン (9mm ニッケル) TM-54437

TM-54439~54441

生地価格 1,750円/m² (3,500円/m)

生地巾 200cm

組成：ポリエステル100%

リピート：↓-cm ↔ 2.5cm

取扱い表示：リー31

寸法変化率：水洗い ↓0.0% ↔ 0.0%
ドライ ↓0.0% ↔ 0.0% (日本製)

Function



TM-54439

シャワーカーテン縫製 約1倍ヒダ / タッセルなし

H	W	~160 (1巾)	~360 (2巾)	~560 (3巾)
~100		8,900	17,700	26,500
~120		10,100	20,200	30,300
~140		11,400	22,700	34,100
~160		12,600	25,200	37,800
~180		13,900	27,800	41,600
~200		15,200	30,300	45,400
~220		16,400	32,800	49,200
~240		17,700	35,300	53,000
~260		18,900	37,800	56,700
~280		20,200	40,400	60,500
~300		21,500	42,900	64,300

ハトメ(9mm)仕様 / ヒダなしカーテン / 片開き 税抜 / 円
※左右・裾は折り返しのない超音波加工を施しています。
※レギュラー縫製とは納期が異なります。



TM-54441



ハトメカーテン (9mm ニッケル) TM-54439

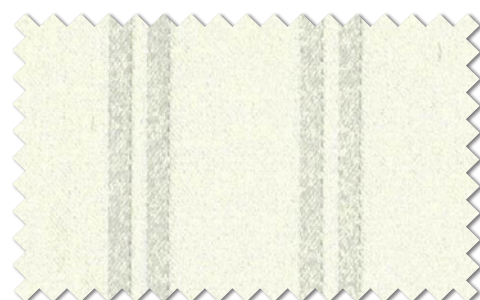

TM-54440



はっ水

十分な水はじきのためのはっ水加工を施しています。
また、洗濯していただいた後でも十分なはっ水性を
発揮する仕様になっています。

—社) 日本インテリア協会 (NIF) の統一マークです。

■ 取扱いのご注意

月1回程度は、取扱い表示にしたがって洗濯をおこない、十分に乾燥させてからご使用ください。
また、使用後カビの発生を防ぐため汚れを洗い流し、十分に乾燥させてご使用ください。

※縫製の際はハトメ加工をおすすめします。

※ヒートカット加工をしていますので、ヨコ使いの生地の場合、裾部分の縫製は不要です。

※リリカラでのシャワーカーテンの縫製は、カビの発生を抑制するため、折り返しをせず、

左右・裾に超音波カットを施しています。

CLASSIC COLLECTION

クラシックコレクション

特殊掛率品 納期：受注後 約1週間～

ラインビュー®クラシックコレクションは、純銀の糸「ミューフアン®」を使用した3色とベーシックカラー6色。美しくきらめく9色のバリエーションです。

STR 21～26・28～30

サイズ W1000×H3000・4000mm / 枚

- 上部仕様は「マジックテープ」「カーテンフック」「ポール通し」「ハトメ」からお選びいただけます。
- 上部ハトメ仕様の場合は、別途費用が掛かります。
- 裾カット・巾継ぎ・巾落とし等の加工は別途加工費が掛かります。
- STR21・26・28・29は、より繊細な18ゲージ（1インチ間に18本）の商品もございます。
- 詳しくは別冊「お仕立上り価格表」をご参照ください。

価格表 12ゲージ（1インチ間に12本）

		12ゲージ (W1000mm)	
		H3000mm	H4000mm
BASIC	STR 21	¥15,000	¥18,000
BASIC	STR 22～26	¥18,000	¥21,000
μ-func.	STR 28～30	¥24,000	¥28,000
巾継ぎ・巾落とし		¥1,000/ヶ所	
裾カット		¥1,000/m ※1m単位、切上げ	

組成：ポリエステル100%

取扱表示



Function



(日本製)



STR 26

BASIC



STR 21 ホワイト



STR 23 ベージュ

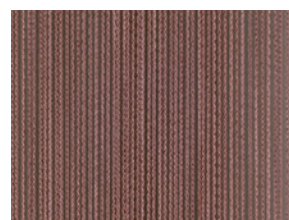

STR 25 ブラウン



STR 22 ピュアホワイト



STR 24 ゴールド

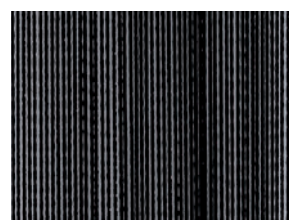

STR 26 ブラック

μ-func. ミューフアン®



STR 28 ミューフアンホワイト

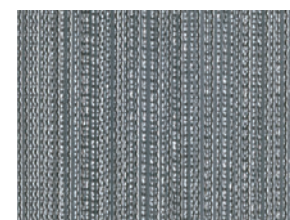

STR 30 ミューフアンメタリック

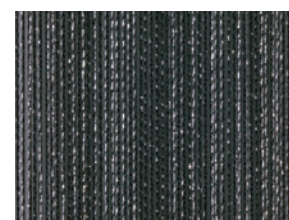

STR 29 ミューフアンブラック



kioi 菊松葉尽くし

STR 71



kioi 野の草花文様

STR 72



kioi インクジェットプリント

世界に誇る日本文様の宝庫「伊勢型紙」のデザインを、現代のインテリアに。

特殊掛率品 納期：受注後 約3～4週間

STR 71 菊松葉尽くし

STR 72 野の草花文様

- 上部仕様は「マジックテープ」「カーテンフック」「ポール通し」「ハトメ」からお選びいただけます。
- 上部ハトメ仕様の場合は、別途費用が掛かります。
- 裾カット・巾継ぎ・巾落とし等の加工は別途加工費が掛かります。
- 詳しくは別冊「お仕立上り価格表」をご参照ください。

- 「ラインビュー-kioiインクジェットコレクション」は、カスタムオーダーでカラー・柄スケールの変更が可能です。
- お客様がお持ちのデザインデータなど、オリジナルデザインを出力できます。
- イラストレーター・フォトショップなどのデータをご用意いただき、リカラ営業担当者までお問い合わせください。

価格表 12ゲージ（1インチ間に12本）

	1枚	6枚以上
W1000×H3000mm	¥58,000	¥55,000/枚
W1000×H4000mm	¥65,000	¥62,000/枚
巾継ぎ・巾落とし	¥1,000/ヶ所	
裾カット	¥1,000/m ※1m単位、切上げ	

組成：ポリエステル100%
取扱い表示



（日本製）

Function





アートレース ゆらぎ 形態安定カーテン AY01-54442Y (サイズ W200cm×H255cm 2倍ヒダ)

リピートのないランダムな柄はまるでアート作品のような特別な仕上り。一つとして同じものがないオリジナリティー溢れる新感覚の商品。



TM-54442Y

ホワイト



TM-54443Y

ベージュ

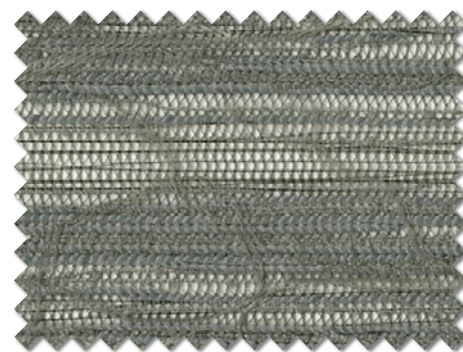

TM-54444Y

グレー

Art Lace YURAGI アートレース ゆらぎ

スタイル掛率適用品／縫製加工販売品

TM-54442Y～54444Y

組成：ポリエステル100%
 取扱い表示：リー30
 寸法変化率：水洗い ↓-0.5% ↔ 0.0% ドライ ↓-0.5% ↔ -0.5% (日本製)
 ※製法上の都合により柄合わせはできません。

Function



■表記価格表以外にも、レギュラーカーテン、形状記憶カーテンもございます。
 ・アートレース ゆらぎ レギュラーカーテン style no. AY02
 ・アートレース ゆらぎ 形状記憶加工カーテン style no. AY03
 上記価格表については、別冊「Neo」お仕立上り価格表をご覧ください。

アートレース ゆらぎ style no. AY01
 形態安定縫製

H	W	約2倍ヒダ / タッセルなし					
		～100 1巾(片開)	～200 (2巾)	～300 (3巾)	～400 (4巾)	～500 (5巾)	～600 (6巾)
～120		6,800	13,600	20,400	27,200	34,000	40,800
～140		7,700	15,300	22,900	30,500	38,100	45,700
～160		8,500	17,000	25,400	33,900	42,400	50,800
～180		9,300	18,600	27,900	37,200	46,500	55,700
～200		10,200	20,300	30,500	40,600	50,700	60,900
～220		11,000	22,000	33,000	44,000	55,000	66,000
～240		11,900	23,700	35,500	47,300	59,100	71,000
～260		12,700	25,400	38,100	50,700	63,400	76,100
～280		13,600	27,100	40,600	54,200	67,700	81,200
～300		14,400	28,800	43,100	57,500	71,800	86,200

約1.5倍ヒダ ～120 ～260 ～400 ～530 ～660 ～800
 ※片開きは2倍ヒダでW300まで1.5倍ヒダでW400まで 税抜/円

アートレース ゆらぎ style no. AY04
 フラットカーテン

H	W	約1倍ヒダ / タッセルなし			
		～160 (1巾)	～360 (2巾)	～580 (3巾)	～760 (4巾)
～120		7,000	13,900	20,800	27,700
～140		7,800	15,600	23,300	31,100
～160		8,700	17,300	25,900	34,500
～180		9,500	19,000	28,500	38,000
～200		10,400	20,700	31,100	41,400
～220		11,200	22,400	33,600	44,800
～240		12,100	24,200	36,200	48,300
～260		13,000	25,900	38,800	51,700
～280		13,800	27,600	41,400	55,100
～300		14,700	29,300	43,900	58,500

※片開きは1巾でW180cmまで作成可能 税抜/円

アートレース ゆらぎ style no. AYS01
 プレーンシェード

H	W	ドラム式				
		30～45	～90	～140	～190	～240
50～100		16,400	20,400	25,000	29,100	36,900
～140		18,200	22,400	27,100	31,300	40,300
～180		20,100	24,200	29,300	33,500	43,700
～220		22,000	26,200	31,400	35,700	47,100
～260		23,800	28,100	33,500	37,900	50,400
～300		25,700	30,100	35,700	40,100	53,900

※ドラム式=仕上り巾39cm以下の場合、仕上り丈は200cmまで。 税抜/円
 ※コード式価格=ドラム式価格-3,000円
 ※上記以外の寸法は別冊「お仕立上り価格表」をご覧ください。



アートレース ゆらぎ フラットカーテン AY04-54443Y (サイズ W380cm × H250cm)



アートレース ゆらぎ プレーンシェード AY01-54444Y (サイズ W120cm × H180cm)

Roll Soft ロールソフト

スタイル掛率適用品



ロールソフト TM-54241

カーテンと同じ柄で統一感のある空間を演出。

カーテンと同じ生地に特殊な裏地を熱で圧着する新しいロールスクリーン。
薬剤を使った加工を一切行わないのでカーテン生地本来のやわらかな質感が損なわれません。
ファブリックスのあたたかさと、ロールスクリーンの機能性をあわせ持つ
インテリアエレメントです。
生地の素材感をそのままお楽しみいただけます。
同じ柄のカーテンで統一されたお部屋のコーディネートをお楽しみください。

対応商品は158柄416アイテムです。

のマークが付いた生地からお選びください。



圧着加工の見本 TM-54241



両サイドはデザインカットを施しております。

Roll Screen ロールスクリーン

スタイル掛率適用品

TM-54445R・54446R



ロールスクリーン 54446R チェーンタイプ (部品色:ダークブラウン)

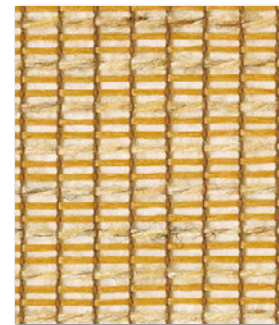

TM-54445R

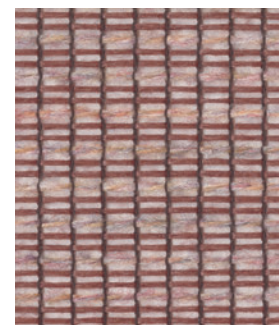

TM-54446R

ロールスクリーン		スプリングタイプ				
H	W	30~49	~80	~120	~160	~200
30~	49	18,700	20,300	22,500	23,700	25,500
~	80	20,900	27,900	31,900	34,500	36,000
~	120	23,100	29,600	34,500	37,900	39,300
~	160	25,300	31,500	38,000	41,400	43,800
~	200	-	33,200	41,400	45,700	47,000
~	250	-	35,500	45,200	50,000	51,300
~	300	-	-	49,200	54,300	55,500

※製作可能な幅:高さの比率は、1:3以下

税抜/円

ロールスクリーン		チェーンタイプ				
H	W	25~49	~80	~120	~160	~200
30~	49	18,700	20,300	22,500	23,700	25,500
~	80	20,900	27,900	31,900	34,500	36,000
~	120	23,100	29,600	34,500	37,900	39,300
~	160	25,300	31,500	38,000	41,400	43,800
~	200	27,500	33,200	41,400	45,700	47,000
~	250	29,600	35,500	45,200	50,000	51,300
~	300	31,800	36,900	49,200	54,300	55,500
~	350	34,000	38,200	51,400	56,900	58,400
~	400	36,700	39,500	53,600	59,700	61,400
~	450	-	42,100	57,400	63,500	65,900

※製作可能な幅:高さの比率は、チェーンタイプは1:8以下

税抜/円

組成: ポリエステル100%
(日本製)

Function



ミラーレース TM-54447R・54448R



ロールスクリーン 54447R チェーンタイプ (部品色:オフホワイト)



TM-54447R ホワイト



TM-54448R アイボリー

ロールスクリーン		スプリングタイプ				
H	W	30~49	~80	~120	~160	~200
30~	49	16,800	19,000	21,900	23,400	26,400
~	80	17,600	20,800	23,400	26,200	28,800
~	120	19,300	23,000	25,900	29,000	31,800
~	160	20,600	25,400	28,500	31,800	35,100
~	200	-	28,000	31,400	34,900	38,200
~	250	-	30,200	34,000	37,700	41,300
~	300	-	-	39,300	43,300	47,700

※製作可能な幅:高さの比率は、1:3以下

税抜/円

ロールスクリーン		チェーンタイプ				
H	W	25~49	~80	~120	~160	~200
30~	49	16,800	19,000	21,900	23,400	26,400
~	80	17,600	20,800	23,400	26,200	28,800
~	120	19,300	23,000	25,900	29,000	31,800
~	160	20,600	25,400	28,500	31,800	35,100
~	200	22,100	28,000	31,400	34,900	38,200
~	250	23,900	30,200	34,000	37,700	41,300
~	300	27,300	34,100	39,300	43,300	47,700
~	350	29,200	36,800	41,700	46,300	50,900
~	400	31,600	39,000	44,400	49,300	54,300
~	450	-	41,600	46,900	51,800	56,400

※製作可能な幅:高さの比率は、チェーンタイプは1:8以下

税抜/円

組成: ポリエステル100%
(日本製)

Function



Roll Screen ロールスクリーン

スタイル掛率適用品

TM-54449R~54456R



54449R



54454R

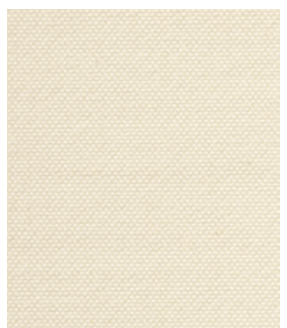

54451R

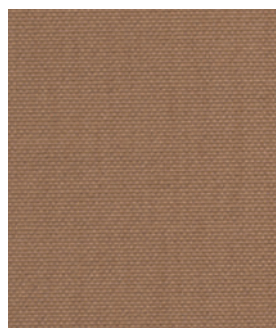

54455R

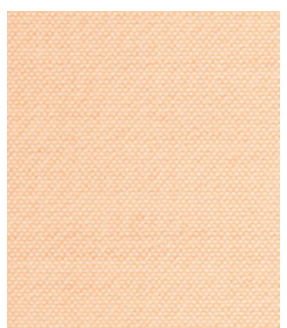

54452R

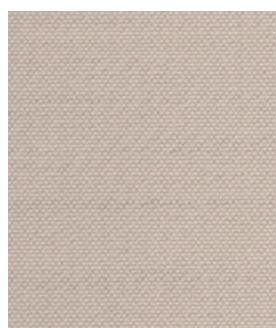

54456R

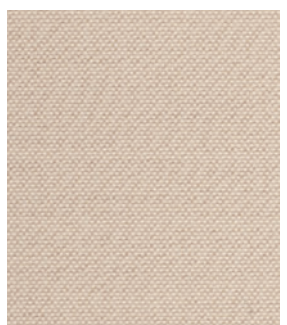

54453R



ロールスクリーン 54456R スプリングタイプ+プルハンドル(オプション)



ロールスクリーン 54455R

幅10cmから製作可能なので
スリット窓に最適です。

ロールスクリーン スリットタイプ

H	W	10~30
30~120		13,500
121~220		17,000

※操作方法は チェーン式/右操作のみとなります。 税抜/円
※取付方法は天井付のみとなります。

ロールスクリーン		スプリングタイプ				
H	W	30~49	~80	~120	~160	~200
30~49		17,900	19,900	23,600	25,200	28,500
~80		19,000	23,200	26,500	29,200	32,200
~120		20,800	25,700	28,800	31,500	34,100
~160		22,200	27,900	31,700	34,800	37,700
~200		-	30,100	34,900	38,000	41,400
~250		-	32,600	37,200	42,000	46,000
~300		-	-	42,900	46,900	51,700

※製作可能な幅・高さの比率は、1:3以下

税抜/円

組成：ポリエステル100%

取扱い表示



おしり又は乾り禁止
取扱説明書に従い準備の上、洗濯等してください

(日本製)

Function



ロールスクリーン		チェーンタイプ				
H	W	25~49	~80	~120	~160	~200
30~49		17,900	19,900	23,600	25,200	28,500
~80		19,000	23,200	26,500	29,200	32,200
~120		20,800	25,700	28,800	31,500	34,100
~160		22,200	27,900	31,700	34,800	37,700
~200		23,800	30,100	34,900	38,000	41,400
~250		25,700	32,600	37,200	42,000	46,000
~300		29,500	36,900	42,900	46,900	51,700
~350		31,500	39,700	45,200	50,000	55,200
~400		34,100	42,200	48,000	53,300	58,700
~450		-	45,100	50,800	56,100	-

※ の部分の制作可能面積は6m²以下

税抜/円

※製作可能な幅・高さの比率は、チェーンタイプは1:8以下



ロールスクリーン 54459R スプリングタイプ (部品色: オフホワイト)+プルハンドル (オプション)

スタイル掛率適用品

TM-54457R~54460R

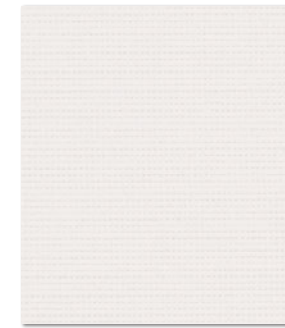

54457R 遮光1級



54459R 遮光1級



54458R 遮光1級

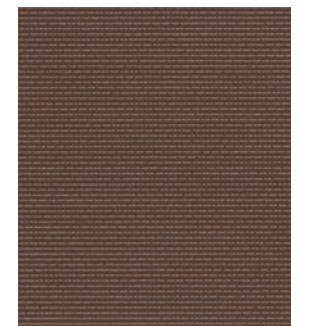

54460R 遮光1級

ROLL SCREEN

ロールスクリーン		スプリングタイプ				
H	W	30~49	~80	~120	~160	~200
30~	49	21,300	23,400	26,100	27,800	30,200
~	80	23,900	29,300	34,600	37,200	38,700
~	120	26,500	31,700	38,700	42,100	43,300
~	160	29,200	34,100	42,900	46,800	49,200
~	200	-	36,400	47,200	52,300	53,700
~	250	-	39,700	52,300	58,200	59,500
~	300	-	-	57,600	64,000	65,300

※製作可能な幅・高さの比率は、1:3以下

税抜/円

組成: ガラス繊維100%(両面PVCフィルムラミネート)
(日本製)

Function



ロールスクリーン		チェーンタイプ				
H	W	25~49	~80	~120	~160	~200
30~	49	21,300	23,400	26,100	27,800	30,200
~	80	23,900	29,300	34,600	37,200	38,700
~	120	26,500	31,700	38,700	42,100	43,300
~	160	29,200	34,100	42,900	46,800	49,200
~	200	31,800	36,400	47,200	52,300	53,700
~	250	34,500	39,700	52,300	58,200	59,500
~	300	37,100	41,500	57,600	64,000	65,300
~	350	39,800	43,300	61,300	67,900	69,300
~	400	43,100	46,000	64,800	72,100	73,200
~	450	-	49,300	70,100	78,100	-

※ の部分の制作可能面積は6m²以下

※製作可能な幅・高さの比率は、チェーンタイプは1:8以下

税抜/円

Roll Screen DUETTA ロールスクリーン デュエッタ

特殊掛率品

TM-54461D～54467D

ドレープとレースをボーダー状に配した生地を上下にスライドすることで、生地を降ろしたままで自在に調光できます。

ロールスクリーンデュエッタ		チェーン式					
H	W	30～49	～80	～120	～160	～200	～230
30～49		29,500	31,000	33,300	39,800	41,700	43,500
～80		31,500	33,000	35,200	43,700	45,600	47,400
～120		34,000	35,500	37,800	48,600	50,500	52,400
～160		36,600	38,100	40,300	53,600	55,500	57,400
～200		39,100	40,600	42,800	58,600	60,500	62,300
～250		42,200	43,700	45,900	64,700	66,600	68,400

※ の範囲では、製品の中：高さの比率が1：6を超えるサイズでは製作できません。 税抜/円
※デュエッタスタイルの価格も上記と同じになります。

組成：ポリエステル100%
(日本製)

Function



生地ピッチ (全生地共通)

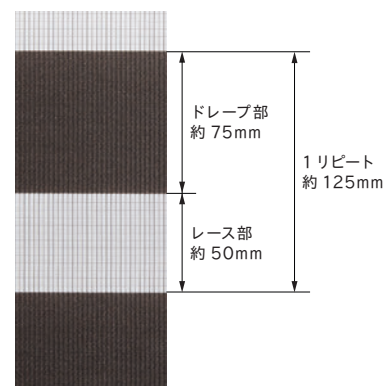

生地組成 (全生地共通)

タテ糸 ポリエステル 100%
ヨコ糸 ポリエステル 100%

※生地の特性上、柄曲がり、
リピートズレが発生しやすく
連窓でご使用の場合、
柄がそろわない場合があります。



デュエッタ 54467D (部品色：セビア)



54461D

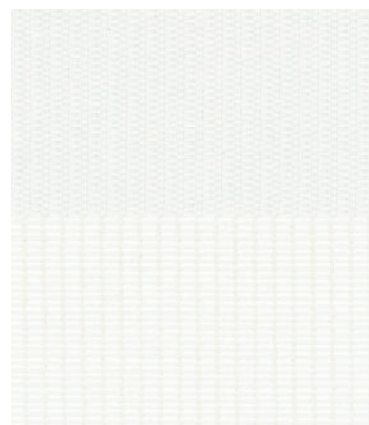

54461D



54462D



54463D

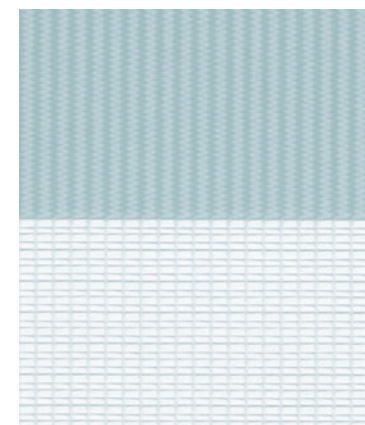

54464D



デュエッタ 54467D (部品色:セピア)

高い遮蔽性でプライバシーを守ります。
2枚の生地の間隔は最大10mmと狭いため、全閉状態にすればしっかりと光をシャットアウト。

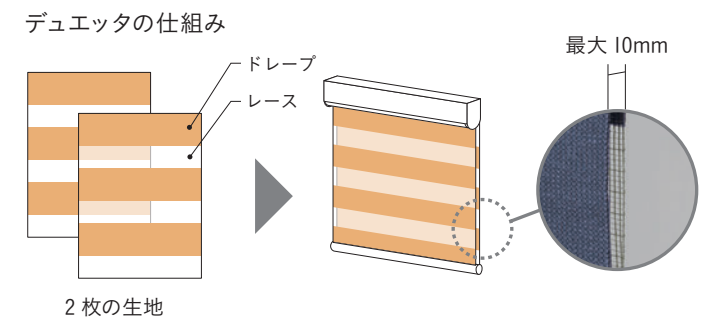

部材の色が選べます。

- ①フレーム色は
ホワイト(木目調)、ナチュラルブラウン(木目調)、セピア(木目調)の3色からお選びいただけます。
- ②部品色はフレーム色と同系色となります。
- ③操作チェーンは、フレーム色・部品色が
ホワイトの場合 → クリアホワイト
ナチュラルブラウンの場合 → クリアベージュ
セピアの場合 → クリアブラウン
となります。

※ご指定がない場合は、フレーム色/部品色はホワイト、操作チェーンはクリアホワイトになります。

<p>フレーム色 ホワイト(木目調)</p>	<p>操作チェーン クリアホワイト</p>
<p>ナチュラルブラウン(木目調)</p>	<p>クリアベージュ</p>
<p>セピア(木目調)</p>	<p>クリアブラウン</p>

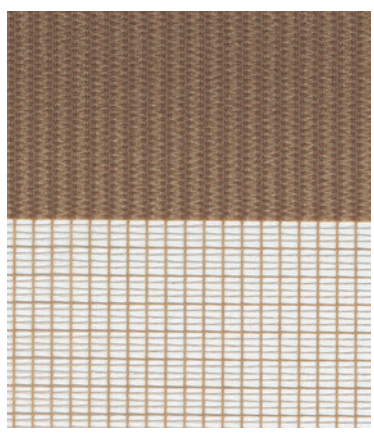

54465D

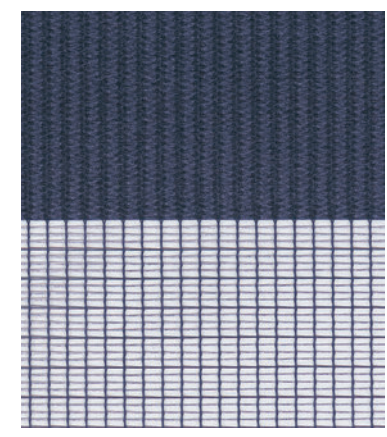

54466D

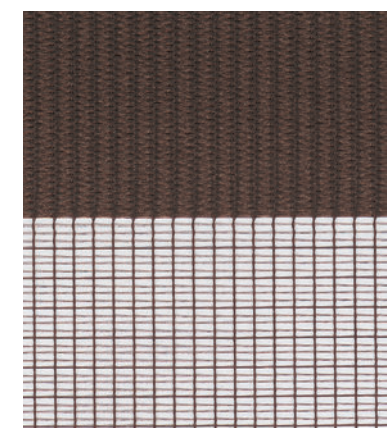

54467D

Pleats Screen プリーツスクリーン

スタイル掛率適用品



チェーン式ダブルタイプ (部品色: オフホワイト) 05-54474P(上)・54475P(下)



コード式シングルタイプ (部品色: オフホワイト) 04-54475P

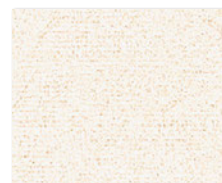

54468P

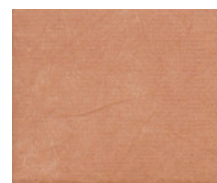

54472P

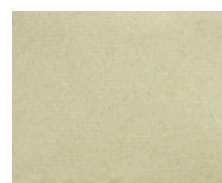

54469P

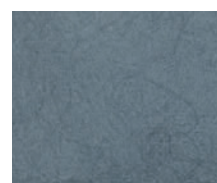

54473P

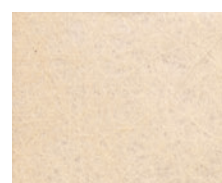

54470P

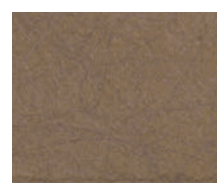

54474P

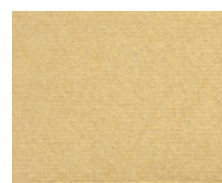

54471P

TM-54468P ~ 54474P

Function

組成: ポリエステル100%
(日本製)



シングルタイプ コード式 / style no.04

H	W	25~80	~120	~160	~200
30~ 60		17,400	21,200	24,400	27,900
~100		21,000	27,300	30,500	34,500
~140		27,300	33,000	36,000	40,300
~180		31,400	37,400	41,500	43,800
~220		35,500	41,400	47,800	48,200
~260		41,700	48,000	51,400	55,500
~300		46,300	55,500	59,300	63,400

※ の範囲では、製品の巾:高さの比率が 1:10を超えるサイズは製作できません。 税抜/円

シングルタイプ チェーン式 / style no.06

H	W	50~80	~120	~160	~200	~240	~280	~290
30~ 60		22,400	27,200	32,700	35,700	43,900	58,900	60,000
~100		26,500	33,000	38,900	42,400	50,200	65,200	66,500
~140		35,000	40,300	44,300	49,000	55,400	72,200	73,500
~180		38,800	43,800	49,000	51,900	60,400	78,900	80,700
~220		43,000	49,300	55,500	61,900	68,900	89,200	90,900
~260		48,200	55,000	62,000	67,800	72,500	95,500	97,500
~300		53,200	63,000	69,200	73,500	-	-	-

※ の範囲では、製品高さが250cmを超えるサイズは製作できません。 税抜/円

ダブルタイプ

(54475P・54476Pとの組み合わせ) チェーン式 / style no.05

H	W	50~80	~120	~160	~200
30~ 60		33,400	40,800	47,000	55,100
~100		38,700	50,700	56,400	64,800
~140		49,100	60,400	65,200	74,100
~180		56,300	68,500	74,300	81,600
~220		63,500	75,900	84,900	90,800
~250		72,400	85,200	92,900	102,400

※ 仕上り巾は、W200cmまでとなります。 税抜/円



54475P ホワイト



54476P アイボリー

TM-54475P・54476P ミラーレース

Function

組成: ポリエステル100%
(日本製)



シングルタイプ コード式 / style no.04

H	W	25~80	~120	~160	~200
30~ 60		22,900	27,900	31,400	32,300
~100		25,700	33,500	36,300	37,300
~140		31,800	39,400	41,300	42,500
~180		36,200	44,700	46,700	47,900
~220		40,500	49,400	52,900	54,500
~260		45,000	53,900	58,800	60,900
~300		49,400	58,200	64,700	66,700

※ の範囲では、製品の巾:高さの比率が 1:10を超えるサイズは製作できません。 税抜/円

シングルタイプ チェーン式 / style no.06

H	W	50~80	~120	~160	~200	~240	~280	~290
30~ 60		35,000	41,700	44,000	45,300	46,800	60,800	64,500
~100		38,200	46,900	49,400	50,800	54,700	70,500	74,800
~140		41,000	52,700	55,300	56,500	63,000	81,400	86,300
~180		44,400	58,700	61,000	62,500	71,300	91,300	96,900
~220		47,700	64,800	67,800	69,000	80,300	105,700	112,000
~260		50,400	70,200	73,200	74,400	88,200	115,300	122,300
~300		53,500	76,000	78,900	80,300	-	-	-

※ の範囲では、製品高さが250cmを超えるサイズは製作できません。 税抜/円
※幅201cm以上は、幅寸法の1/2の位置で生地が重ね合わせ(ジョイント)になります。



チェーン式シングルタイプ (部品色:ダークブラウン) 06-54477P

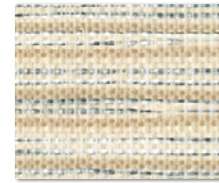

54477P



54478P

TM-54477P・54478P

組成:ポリエステル100%
(日本製)

シングルタイプ コード式 / style no.04

H	W	25~80	~120	~160	~200
30~	60	27,300	34,500	37,200	38,300
	~100	32,000	41,400	44,000	45,200
	~140	36,200	45,300	51,000	52,200
	~180	39,800	54,700	57,900	59,000
	~220	43,200	58,300	64,900	66,000
	~260	48,700	68,000	71,900	72,900
	~300	54,000	74,800	78,800	79,800

※ の範囲では、製品の中:高さの比率が 1:10を超えるサイズは製作できません。 税抜/円

Function



シングルタイプ

チェーン式 / style no.06

H	W	50~80	~120	~160	~200	~240	~280	~290
30~	60	37,300	45,800	48,200	49,500	52,900	68,800	72,900
	~100	41,400	53,700	56,200	57,500	64,700	83,200	88,300
	~140	45,800	62,200	64,800	66,000	77,400	98,900	105,000
	~180	50,400	70,500	73,200	74,400	89,400	114,000	121,000
	~220	55,000	79,700	82,500	83,900	102,800	133,400	141,700
	~260	59,000	87,500	90,400	91,900	114,400	148,000	157,000
	~300	63,500	96,200	99,000	100,400	-	-	-

※ の範囲では、製品高さが250cmを超えるサイズは製作できません。 税抜/円
※幅201cm以上は、幅寸法の1/2の位置で生地が重ね合わせ(ジョイント)になります。

ダブルタイプ

(54475P・54476Pとの組み合わせ) チェーン式 / style no.05

H	W	50~80	~120	~160	~200
30~	60	45,100	56,500	62,600	68,900
	~100	52,000	68,000	73,400	79,800
	~140	61,300	76,800	84,300	90,700
	~180	68,600	90,300	95,600	102,400
	~220	76,000	98,000	108,100	114,600
	~250	85,000	111,000	119,700	127,000

※仕上り巾は、W200cmまでとなります。 税抜/円



チェーン式シングルタイプ (部品色:オフホワイト) 06-54480P



54479P

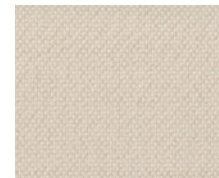

54480P



54481P

TM-54479P~54481P

組成:ポリエステル100%
(日本製)

シングルタイプ コード式 / style no.04

H	W	25~80	~120	~160	~200
30~	60	22,900	27,900	31,400	32,300
	~100	25,700	33,500	36,300	37,300
	~140	31,800	39,400	41,300	42,500
	~180	36,200	44,700	46,700	47,900
	~220	40,500	49,400	52,900	54,500
	~250	45,000	53,900	58,800	60,900

税抜/円

Function



シングルタイプ

チェーン式 / style no.06

H	W	50~80	~120	~160	~200	~240	~280	~290
30~	60	35,000	41,700	44,000	45,300	46,800	60,800	64,500
	~100	38,200	46,900	49,400	50,800	54,700	70,500	74,800
	~140	41,000	52,700	55,300	56,500	63,000	81,400	86,300
	~180	44,400	58,700	61,000	62,500	71,300	91,300	96,900
	~220	47,700	64,800	67,800	69,000	80,300	105,700	112,000
	~250	50,400	70,200	73,200	74,400	88,200	115,300	122,300

※幅201cm以上は、幅寸法の1/2の位置で生地が重ね合わせ(ジョイント)になります。 税抜/円

ダブルタイプ

(54475P・54476Pとの組み合わせ) チェーン式 / style no.05

H	W	50~80	~120	~160	~200
30~	60	40,700	49,900	56,900	62,900
	~100	45,500	60,400	65,700	71,700
	~140	56,800	70,600	74,600	81,200
	~180	64,800	80,400	84,300	91,200
	~220	72,800	89,000	95,900	103,100
	~250	81,000	96,900	106,400	114,800

※仕上り巾は、W200cmまでとなります。 税抜/円

Wood Blind ウッドブラインド

スタイル掛率適用品 TM-54482W~54487W

温かみのある天然木を使用した使いやすいカラーをそろえたウッドブラインドです。

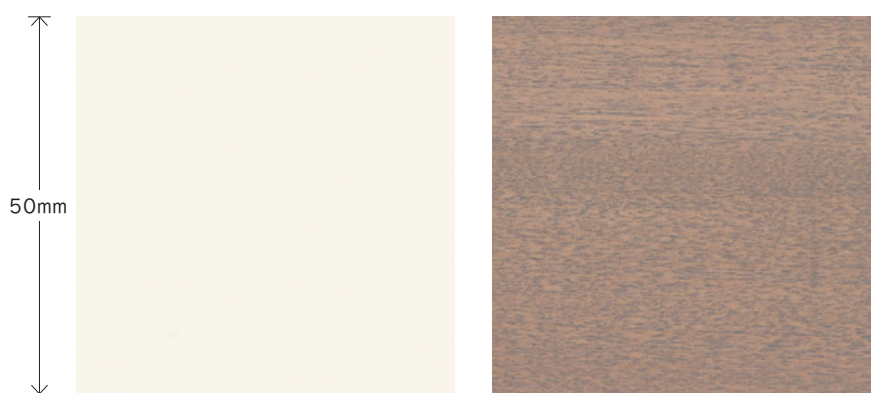

54482W* ビュアホワイト 54485W* コルクベージュ



54483W* シャビーホワイト 54486W* グレイッシュブラウン



54484W* グレイッシュナチュラル 54487W* アンティークブラウン



ウッドブラインド 54483W

ウッドブラインド スラット巾50mm ラダーコード仕様

ドラムタイプ

H	仕上り寸法	W										
		35~50	~80	~100	~120	~140	~160	~180	~200	~220	~240	
50~100	53・57・62・66・70・75・79・83・88・92・96・100	41,000	41,000	45,400	50,300	54,900	57,800	62,100	67,700	72,700	76,300	
~120	105・109・113・118	46,600	46,600	50,100	56,200	64,700	68,900	74,600	81,500	87,900	92,600	
~140	122・126・131・135・139	49,800	49,800	56,300	63,300	70,100	75,100	81,500	89,300	96,300	101,900	
~160	143・148・152・156	52,300	52,300	59,400	67,000	74,500	80,000	87,100	95,400	103,100	109,300	
~180	161・165・169・174・178	55,200	55,200	63,400	71,600	79,700	86,300	93,900	103,100	111,500	117,700	
~200	182・186・191・195・199	57,800	57,800	66,400	75,400	84,100	91,100	99,500	109,200	117,600	125,200	
~220	204・208・212・217	61,000	61,000	70,300	79,900	89,600	97,300	106,300	116,000	127,200	135,400	
~240	221・225・229・234・238	-	63,400	73,500	83,700	93,900	102,300	111,400	125,100	136,300	144,900	
~260	242・247・251・255・260	-	66,700	77,400	88,500	99,500	108,500	117,500	133,000	144,800	155,200	
~280	264・268・272・277	-	69,500	81,200	93,100	104,800	113,700	125,600	142,000	154,600	165,800	
~300	281・285・290・294・298	-	72,300	84,500	96,800	110,400	119,300	132,400	151,300	164,600	-	

※仕上り丈(H)は 部分の「仕上り寸法」よりご注文ください。 ※巾(W)は0.5cm単位でご注文できます。

※ 部分の製作可能寸法は6㎡までとなります。

※製品の特性上、仕上り寸法は若干の誤差が生じますのでご了承ください。

税抜/円

組成：バスイッド
(日本製)

スタイル掛率適用品 TM-54488W~54491W

防災機能と耐水性を兼ね備えた木調ブラインド。木製の風合いに燃えにくい防災性能が加わった防災耐水ブラインドです。



木調ブラインド 54490W



54488W オフホワイト 54490W ダークブラウン
54489W ナチュラル 54491W ディープブラウン



上から 54488W・54489W・54490W・54491W

ウッドブラインド スラット巾50mm ラダーコード仕様

H	W	ドラムタイプ									
		35~50	~80	~100	~120	~140	~160	~180	~200	~220	~240
53~100	53・57・62・66・70・75・79・83・88・92・96・100	44,600	44,600	49,300	54,700	59,900	63,000	67,900	73,900	79,400	83,400
~120	105・109・113・118	50,700	50,700	54,500	61,300	70,700	75,300	81,600	89,100	96,100	101,400
~140	122・126・131・135・139	54,300	54,300	61,400	69,200	76,600	82,100	89,100	97,600	105,400	111,500
~160	143・148・152・156	57,000	57,000	65,000	73,200	81,400	87,500	95,300	104,400	112,800	119,700
~180	161・165・169・174・178	60,200	60,200	69,300	78,200	87,300	94,400	102,800	112,800	122,100	129,000
~200	182・186・191・195・199	63,000	63,000	72,500	82,300	92,000	99,800	109,000	119,600	128,800	-
~220	204・208・212・217	66,600	66,600	76,800	87,400	98,100	106,500	116,500	127,100	-	-
~240	221・225・229・234・238	69,300	69,300	80,400	91,500	102,800	112,000	122,000	-	-	-
~260	242・247・251・255・260	-	72,800	84,700	96,900	109,000	118,800	128,700	-	-	-
~280	264・268・272・277	-	76,000	88,900	101,800	114,700	124,500	-	-	-	-
~298	281・285・290・294・298	-	79,000	92,400	105,900	121,000	130,700	-	-	-	-

※仕上り丈(H)は 部分の「仕上り寸法」よりご注文ください。 ※巾(W)は0.5cm単位でご注文できます。
※ 部分の製作可能寸法は4㎡までとなります。 部分の製品仕上り寸法は、221cmとなります。
※製品の特性上、仕上り寸法は若干の誤差が生じますのでご了承ください。

組成：PVC押出し型材
(日本製)

Function



税抜/円

Vertical Blind

バーチカルブラインド

スタイル掛率適用品

TM-54492V~54499V



54492V



54496V

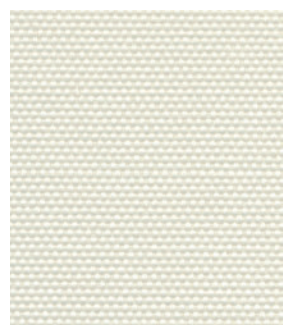

54493V



54497V

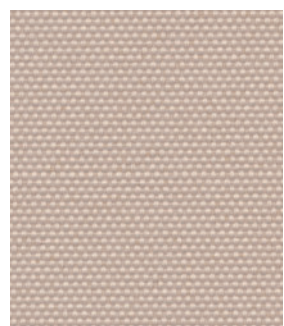

54494V



54498V

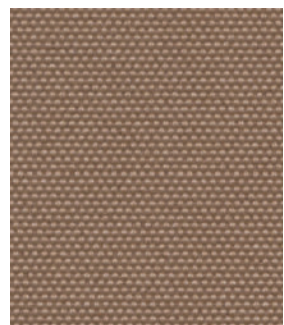

54495V



54499V



バーチカルブラインド (部品色：ホワイト) 54492V

バーチカルブラインド

標準タイプ ルーバー巾100mm

コード&ボタン式

H	W	30~120	~160	~200	~240	~280	~320	~360	~400
50~100		28,600	33,700	37,700	42,700	47,400	52,400	56,300	60,700
	~140	32,800	36,800	41,000	46,700	51,100	62,000	68,800	75,600
	~180	34,000	38,500	43,000	49,600	60,400	65,500	72,800	80,400
	~220	35,500	40,400	47,500	54,000	63,800	69,400	77,900	85,900
	~260	37,400	43,100	50,200	59,300	67,700	77,400	85,700	94,800
	~300	39,100	46,600	53,000	62,300	71,800	81,800	90,600	100,200

税抜/円

バーチカルブラインド

標準タイプ ルーバー巾100mm

コード&ボタン式
(両開きのみ)

H	W	201~240	~280	~320	~360	~400	~440	~480	~500
50~100		46,300	51,000	56,000	59,900	64,300	68,900	73,300	77,900
	~140	50,300	60,700	65,600	72,400	79,200	86,400	93,700	100,900
	~180	53,200	64,000	69,100	76,400	84,000	91,700	99,500	107,200
	~220	57,600	67,400	73,000	81,500	89,500	97,600	105,500	113,500
	~260	62,900	71,300	81,000	89,300	98,400	107,300	116,200	125,000
	~300	65,900	75,400	85,400	94,200	103,800	113,300	122,800	-

税抜/円

ヘッドレールが2本に分割された仕様で施工現場でジョイントすることができます。

組成：ポリエステル100%
(日本製)

Function



マーク表示について

見本帳には、カーテンの機能性やその他の情報を「マーク表示」しています。商品をお選びいただく際の参考としてご活用ください。

詳しくは別冊Néoを参照ください

ウォッシュャブル
ご家庭で手軽に洗濯できる製品に表示しています。

※(一社)日本インテリア協会(NIF)の統一マークです。

防災
消防法施行規則に基づく防災性能試験に適合した製品に表示しています。

※(一社)日本インテリア協会(NIF)の統一マークです。

遮光
光を遮る効果のある遮光製品に表示しています。

※(一社)日本インテリア協会(NIF)の統一マークです。

制電
静電気による汚れを軽減する製品に表示しています。

※(一社)日本インテリア協会(NIF)の統一マークです。

はっ水
はっ水加工を施してありますので水分をはじく効果があります。

※(一社)日本インテリア協会(NIF)の統一マークです。

遮熱(NIF基準)
遮熱性能をもたせた商品(レース)に表示しています。

※(一社)日本インテリア協会(NIF)の統一マークです。

UVカット
UVカット率を3ランクに分け、紫外線カット効果が70%以上の薄地商品に表示しています。

※(一社)日本インテリア協会(NIF)の統一マークです。

グリーン購入法適合品
グリーン購入法適合品に表示しています。

※このマークはインテリアファブリックス産業活性化協議会の「グリーン購入法適合品」統一表示です。

遮熱
遮熱性能をもたせた商品に表示しています。

遮音
アクリル樹脂コーティング(ラミネート加工)し、遮音性能をもたせた商品です。

ミラーレース
光を反射させて室内のプライバシーを保護します。

遮像
特殊ポリエステル糸を使用し、昼・夜ともにプライバシーを守ります。

エアリフレ
ホルムアルデヒド等のVOCや、たばこ臭や生ゴミなどの生活臭に含まれる成分を吸着・分解します。

抗菌
黄色ブドウ球菌をはじめとする細菌の増殖を抑制する効果があります。

SEK(抗かび)
繊維上の特定のかびの発育を抑制します。

※(一社)繊維評価技術協議会の認証マークです。

SEK(抗ウイルス加工)
繊維上の特定のウイルスの数を減少させます。

※(一社)繊維評価技術協議会の認証マークです。

花粉キャッチ
室内に舞う花粉やホコリをキャッチし、お洗濯で落とせます。

ノネナール消臭
加齢臭などに含まれる成分「ノネナール」の消臭効果のある商品です。

防カビ
特定のカビの増殖を抑えるカーテンです。

防汚
洗濯時に汚れが落ちやすい、SR(soil release)商品に表示しています。

採光拡散
外からの視線を遮りつつ、窓から差し込む光を拡散させ、光の偏りを軽減します。

超耐光
日焼けに強く白さを保つカーテンです。

吸音
ベルベット、起毛商品など吸音性に優れた商品に表示しています。

安全対策

～ 製品を安全に使用していただくために ～

警告 タッセル(カーテンの留めひも)が体にまきついたり、引っかかるようなことをしないでください。事故の恐れがあります。小さなお子様のいらっしゃる場合には特にご注意ください。

警告 子供は思わぬ行動を取ります。大人の常識は通用しません。子供をコードやチェーンで遊ばせないように注意してください。

警告 コードやチェーンが体にまきついたり、引っかかるようなことをしないでください。事故の恐れがあります。

警告 小さなお子さまがいるご家庭では、ブラインドやスクリーンのコードやチェーン類の近くにソファやベッドを置かないでください。ソファやベッドに上がれば手が届き、事故の恐れがあります。

安全対策品をご使用になっても、事故が完全に回避されるわけではありません。コードやチェーンの危険性を十分に認識したうえでご使用をお願いします。

一般社団法人 日本インテリア協会

SEK 抗ウイルス加工カーテン ウィルスアーマー

抗ウイルス加工 (一社)繊維評価技術協議会の認証マークです。

繊維上の特定のウイルスの数を減少させる抗ウイルス加工を施しています。

抗ウイルス加工カーテンのしくみ (※イメージ図)

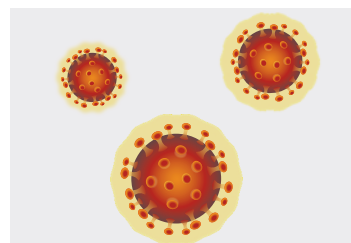

特定のウイルスは「エンベロープ」と言われる、脂肪・タンパク質・糖タンパク質からできている膜(※脂質性の膜)でできています。

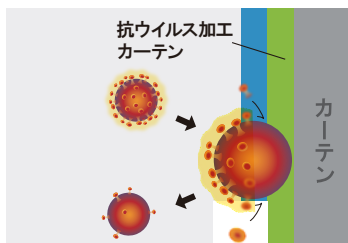

抗ウイルス加工を施したカーテンに触れることでエンベロープを変性させます。

F☆☆☆☆ 対応商品 (インテリアファブリックス性能評価協議会自主基準)

建築基準法の改正(H15.7)に伴い、規制対象外ではあるものの、同じ室内で規制対象材料と共に施工されるカーテンについても同等レベルにする事が望ましいとの意識からVOC放散自主基準として、ホルムアルデヒド対策品として認定された商品です。

※一部商品(TM-54482W~54491W)を除く

見本帳収録商品は一部商品を除きF☆☆☆☆対応商品です。

認定番号: N21-2441

「ホルムアルデヒド対策品」統一マーク基準

	少ない	ホルムアルデヒド放散速度
F☆☆☆☆	↑	5 μ g/m ³ 以下
F☆☆☆☆		20 μ g/m ³ 以下
F☆☆☆		120 μ g/m ³ 以下
	多い	

インテリアファブリックス性能評価協議会 <http://www.interior-seino.gr.jp>

見本帳の見方

A UVカット効果

UVカット性能をランク表示しています。

UVカット率 70%以上

… 紫外線が強く差し込む部屋に最適です。

UVカット率 50%～70%

… 適度な透け感と紫外線カット効果があります。

UVカット率 50%未満

… 意匠性や薄地特有の透け感を生かしています。

B プライバシー性能

プライバシー保護効果をランク表示しています。

レース全点にプライバシー保護効果の目安をランク分けして表示しています。

プライバシー ①

… 室内がほとんど透けて見えない。

プライバシー ②

… 室内がうすすら透けて見える。

プライバシー ③

… 室内が透けて見えやすい。

コーディネートレース

おすすめのレースを提案しています。

商品説明

遮光性能

遮光性能をランク表示しています。

施工例写真

カテゴリ

イメージ、機能、用途に応じて分類しています。

A UVカット率 70%以上



TM-54191

B UVカット率 70%以上



TM-54192

UVカット率 70%以上



TM-54391



TM-54192 / レース TM-54391

TM-54191・54192

シックなカラーと、人気のタテ流れのデザインはリビングをモダンに引き立てます。

生地価格 6,100円/m
生地巾 100cm

組成: ポリエステル100%
リビート: 160.0cm ↔ 25.0cm
取扱い表示: リー30
寸法変化率: 水洗い ±0.0% ↔ 0.0%
ドライ ±0.0% ↔ 0.0% (日本製)

※繊維組織の特性上張り強く、ブリーチ性がありません。

形態安定縫製	約2倍ヒダ / タッセル含む			
	W	45~100	~150	~200
~120	30,700	44,200	57,700	71,200
~140	30,700	44,200	57,700	71,200
~160	39,700	57,700	71,200	84,700
~180	39,700	57,700	71,200	84,700
~200	39,700	57,700	71,200	84,700
~220	48,700	71,200	84,700	98,200
~240	48,700	71,200	84,700	98,200
~260	48,700	71,200	84,700	98,200
~280	57,700	84,700	98,200	111,700

※前1.5倍ヒダ 57~120 ~200 ~266 ~333 ~400
※最大仕上りサイズ: 片開きはW270cmまで、両開きはW540cmまで、 単位: 円

スタイルマーク

おすすめのスタイルカーテンを表示しています。下の「スタイルマークについて」をご参照ください。

機能マーク

※ P.280 「マーク表示について」をご確認ください。

機能別表示

遮光、ウォッシュブル、防炎の商品を収録しているページに表示しています。

QRコード

スマートフォンで読み取ると、着せ替えシミュレーションページにアクセスできます。

スタイルマークについて

代表的なスタイルを表示しています。

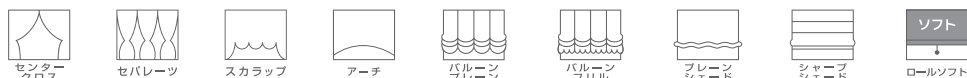

※表示のスタイル以外にも様々なスタイルやオプション仕様がごございます。詳しくは別冊Néoを参照ください。
(価格については、別冊「お仕上り価格表」をご覧ください。)

価格の表示について

(表示の価格はすべて希望小売価格であり、消費税は含みません。)

1 形態安定縫製仕様価格表 / レギュラー縫製仕様価格表

2 ブレーンシェード価格表 / ブレーンシェード価格表を掲載しています。



形状記憶加工可能

美しいプリーツが長期間持続する、形状記憶加工が可能な商品です。効果の持続は洗濯回数5回程度です。



形態安定加工可能

美しいプリーツが綺麗なヒダをつくる、形態安定加工が可能な商品です。効果の持続は洗濯回数1~3回程度です。

パソコンやスマートフォンから簡単にコーディネート完成イメージを確認できます。



着せ替えシミュレーション ※画像はイメージです。

ONE PRICE COLLECTION ワンピースコレクション

床×壁×カーテンの組み合わせ トータルコーディネート
4つのテイストからお好きなインテリアを選び、床・壁・カーテンのいろいろな組み合わせをお試し頂けます。

NP ワンプライス P.59～74
VP ワンプライス P.283～284 商品一覧

HP画面 



▲ ONE PRICE COLLECTION 着せ替えシミュレーション

セレクトした画像をダウンロード

PDFダウンロード画面 

COLOR PALETTE カラーパレット

6つのボーダースタイルをお好きな色で組み合わせ (カーテン&シェード対応)
6つのスタイルからお好きなボーダースタイルを選び、2パターンの生地で色々な組み合わせをお試し頂けます。

非遮光 P.117～120
遮光 P.121～124

HP画面 



▲ COLOR PALETTE 着せ替えシミュレーション

セレクトした画像をダウンロード

PDFダウンロード画面 

VP ONE PRICE INDEX VPワンピース 26柄 58点

新しいワンピースコレクション。
 どのドレープを選んでも同一価格で、選びやすい商品です。
 リーズナブルな NPワンピース (2200/㎡) P.59~74に、
 ワンランク上の VPワンピース (3300/㎡) が加わりました。
 価値ある商品という意味の、VP (バリュープライス) ワンピースは
 モダン・ナチュラル・フェミニンなど、バリエーション豊かなデザインと
 テクスチャーが特長のコレクションです。

VP ワンピース価格表

カーテン		形態安定縫製 約2倍ヒダ / タッセル含む				
H	W	68~150 (2巾)	~225 (3巾)	~300 (4巾)	~375 (5巾)	~450 (6巾)
~120		28,400	41,100	53,800	66,500	79,200
~140		31,200	45,300	59,400	73,500	87,600
~160		34,000	49,600	65,100	80,600	96,100
~180		36,900	53,800	70,700	87,600	104,500
~200		39,700	58,000	76,300	94,700	113,000
~220		42,500	62,200	82,000	101,700	121,500
~240		45,300	66,500	87,600	108,800	129,900
~260		48,100	70,700	93,300	115,800	138,400
~280		51,000	74,900	98,900	122,900	146,800
約1.5倍ヒダ		89~200	~300	~400	~500	

※最大仕上りサイズ：片開きはW270cmまで、両開きはW540cmまで。 税抜/円

プレーンシェード ドラム式 / style no.60

H	W	30~45	~90	~140	~190	~240
50~100		18,300	22,300	26,800	35,900	40,600
~140		20,900	25,000	29,700	40,400	45,400
~180		23,500	27,500	32,600	45,000	50,100
~220		26,100	30,200	35,400	49,600	54,900
~260		28,600	32,800	38,300	54,100	59,700
~300		31,200	35,500	41,100	58,700	64,500

※ドラム式=仕上り巾39cm以下の場合、仕上り丈は200cmまで。 税抜/円
 ※コード式価格=ドラム式価格-3,000円
 ※上記以外の寸法は別冊「お仕上り価格表」をご覧ください。



TM-VP125 P.45



TM-VP126 P.45



TM-VP127 P.48



TM-VP128 P.48



TM-VP129 P.49

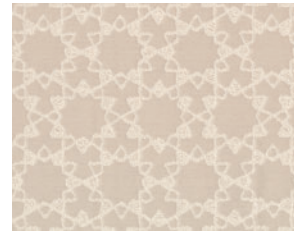

TM-VP130 P.49

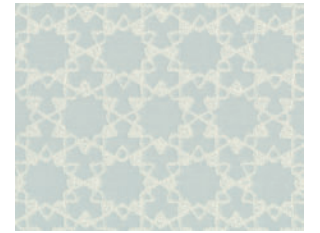

TM-VP131 P.50



TM-VP132 P.50



TM-VP133 P.80



TM-VP134 P.80



TM-VP135 P.93



TM-VP136 P.93



TM-VP137 P.95

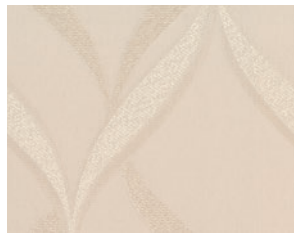

TM-VP138 P.95



TM-VP139 P.115

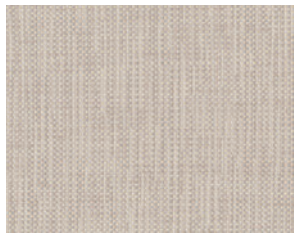

TM-VP140 P.115

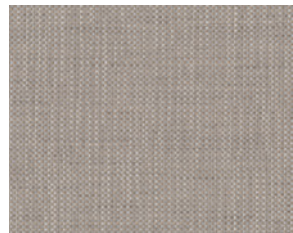

TM-VP141 P.115



TM-VP142 P.115

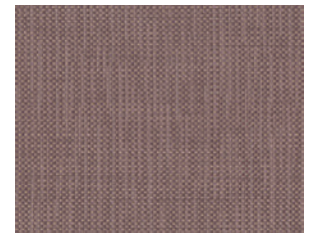

TM-VP143 P.137



TM-VP144 P.137



TM-VP145 遮光 P.147



TM-VP146 遮光 P.147



TM-VP147 遮光 P.147



TM-VP148 遮光 P.151



TM-VP149 遮光 P.151



TM-VP150 遮光 P.151

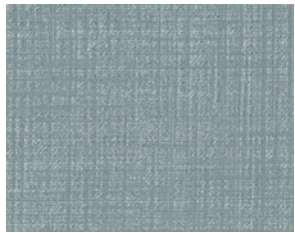

TM-VP151 遮光 P.172

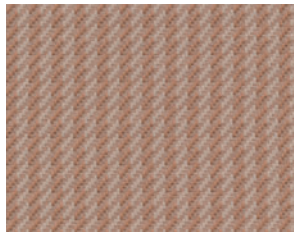

TM-VP152 遮光 P.172

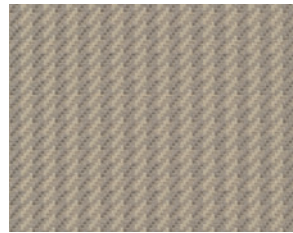

TM-VP153 遮光 P.173



TM-VP154 遮光 P.173

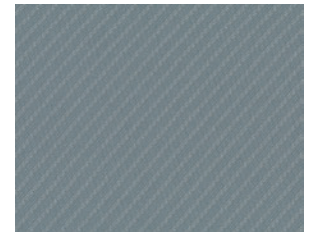

TM-VP155 遮光 P.174



TM-VP156 遮光 P.174



TM-VP157 遮光 P.176



TM-VP158 遮光 P.176



INFORMATION

リリカラ ショールーム

最先端のインテリア情報は、リリカラのショールームで。

一般の方から、インテリアコーディネーターやデザイナーなどプロの方々まで幅広くご利用いただけます。どうぞお気軽にご来館ください。

東京ショールーム



ACCESS

- 「新宿」駅 西口より徒歩10分
- JR総武線「大久保」駅 南口より徒歩3分
- 西武新宿線「西武新宿」駅 北口より徒歩3分

大阪ショールーム



ACCESS

- 地下鉄四つ橋線「本町」駅 24番出口より徒歩5分
- 地下鉄中央線「阿波座」駅 1番出口より徒歩5分

福岡ショールーム

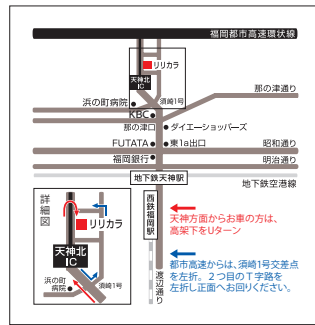

ACCESS

- 天神地下街 東1a出口から900m 徒歩12分

お願い

平成9年12月から「廃棄物の処理及び清掃に関する法律」(廃棄物処理法)が改正されましたので、新見本帳発刊に伴い不要になった見本帳につきましても、産業廃棄物としての取り扱いが必要となりました。従いまして、しかるべき資格を有する産業廃棄物処理業者に直接廃棄を委託して頂きますようお願い申し上げます。当業界では、従来同様廃棄物の適切な処理を更に推進していく所存です。貴社のご理解とご協力をお願い申し上げます。

(一社)日本インテリア協会 リリカラ株式会社

リリカラ 事業所一覧

リリカラ株式会社

東京ショールーム	〒160-8315	東京都新宿区西新宿 7-5-20 2F	TEL.03-3366-7824
大阪ショールーム	〒550-0005	大阪府大阪市西区西本町 2-2-2 なにわ筋中央ビル6F	TEL.06-7670-5125
福岡ショールーム	〒810-0071	福岡県福岡市中央区那の津 2-6-4 3F	TEL.092-714-3835

■ 首都圏営業部	〒160-8315	東京都新宿区西新宿 7-5-20	TEL.03-3366-7825
■ 営業開発部	〒160-8315	東京都新宿区西新宿 7-5-20	TEL.03-3366-7865
■ 札幌支店	〒063-0832	北海道札幌市西区発寒12条 12-2-20	TEL.011-666-2125
■ 東北支店	〒983-0004	宮城県仙台市宮城野区岡田西町 3-10	TEL.022-288-3185
■ 大阪支店	〒579-8037	大阪府東大阪市新町 11-8	TEL.072-947-3005
■ 広島支店	〒738-0021	広島県廿日市市木材港北 5-52	TEL.0829-32-4555
■ 九州支店	〒810-0071	福岡県福岡市中央区那の津 2-6-4	TEL.092-781-8125

WEB SITE <https://www.lilycolor.co.jp>

リリカラのウェブサイトでは、壁紙、カーテン、床材の最新情報を配信しています。

各商材のWEBカタログや、カタログPDFをご覧いただけます。また、施工要領書、継廃表などの資料をダウンロードすることができます。施工事例や商品のおすすめポイント、コーディネートを紹介する読み物コンテンツといったお客様に役立つ情報を豊富にご用意しています。



ウェブサイトでは動画の視聴や画像をダウンロードすることができます。



スマートフォンでQRコードを読み込んでアクセスできます！

Facebook & Instagram

インテリアに役立つ情報を随時配信中！ フォローお待ちしております！

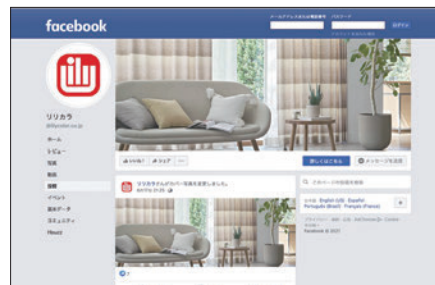

<https://www.facebook.com/lilycolor.co.jp/>



@lilycolor.co



※掲載商品の仕様・価格は2021年9月現在のものです。
※商品改良のため、仕様・規格を予告なく変更する場合があります。
※表示の価格はすべて希望小売価格であり、消費税は含まれません。

製作/リリカラ株式会社
製作責任者/山田俊之
発行/2021年9月

遮光
ウォッシュアップ
防疫