

SALA

2023-2026
Order Curtain Collection



INDEX

V&A

Lilycolor **British Colours**

Plain

Natural Chic

Natural Casual

Galria

Modern

Feminine

Authentic

WA

Blackout

Lace

Liner

Art Lace YURAGI

Roll Soft

Roll Screen

Roll Screen DUETTA

Pleats Screen

Wood Blind

Vertical Blind

Line view

Function

How to

Information

▶ SALA 紹介サイト

新しいSALA見本帳を
リリカラのWEBサイト
でも閲覧できます。



▶ カラーパレット

好きな色とスタイルを
自由に組合せて。
あなただけの窓辺を。
P.41-42 / P.45-46

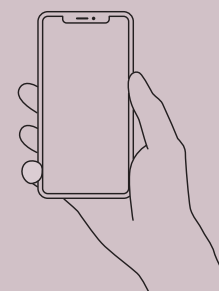

SALA

Order Curtain Collection

Ready for your New Life

あなたの「新しい暮らし」をSALAと。

新しくなったSALAでは、
異なる「こだわり」を持った人たちそれぞれの「新しい暮らし」を
より楽しく、より素敵に過ごすことができるようなアイテムを
バラエティー豊かにご提案します。

人々の好みが多様化し続ける今、
新SALAでは見本帳の巻頭だけでなく、
各カテゴリの巻頭にもイベントページを設けています。

この「SALA」という見本帳全体を通して、
一人一人に響くような、
様々なカーテンファブリクスで作り出すシーンをお伝えし
デザインの美しさや使った時の快適さに加えて、心も元気になるような、
ポジティブなエネルギーをもたらすことが叶えばと考えています。



Celebrating creativity,
the V&A is the world's
leading museum of art,
design and performance.

Discover more at vam.ac.uk

V&A Arts and Crafts

ヴィクトリア アンド アルバート アーツ アンド クラフツ

インテリア事業を専門とするリリカラとヴィクトリア・アンド・アルバート博物館 (V&A)、
世界有数のアート、デザインとパフォーマンスとの初のコラボレーションです。

V&Aの監修の元、製作されたこれらのカーテンは、ミュージアムが所蔵する
素晴らしいアーツ・アンド・クラフツのデザインの中からセレクトした12柄からインスピレーションされています。

V&Aは世界で有数の重要で多岐にわたるアーツ・アンド・クラフツのコレクションを所蔵しています。

中には、ウィリアム・モリスおよび一緒に働いた職人たちのテキスタイルや壁紙が含まれ、
今回、それらが、リリカラのテキスタイルや壁紙のインスピレーションとなっています。

全点防炎にて展開していますので、ホームユースからコントラクトまで、あらゆるインテリアにお使いいただけます。



Victoria and Albert Museum

(ヴィクトリア・アンド・アルバート博物館)

ヴィクトリア・アンド・アルバート博物館 (V&A) は、世界有数のアート、
デザインとパフォーマンスのミュージアムです。1852年に芸術を身近なもの
とするためにヴィクトリア女王即位中にロンドンに創立されました。
現在ではデザインを通して生活を豊かにすることを使命として、想像力を
かきたて、新発見や学習ができる場所となっています。
145あるギャラリーにはテキスタイル、陶磁器、彫刻や写真などの素晴らしい
装飾美術が展示されています。



William Morris 1834~96

(ウィリアム・モリス)

V&Aのレストランの内装を依頼されたことが、ウィリアム・モリスとミュージ
アムの長年にわたる関係の始まりでした。ウィリアム・モリスは19世紀で
最も人気のあるデザイナーのひとりで、アーツ・アンド・クラフツ運動の中心
人物でした。また、モリスは、V&Aの美術審査員として勤務し、コレクション
の拡充と多くの重要な作品の取得に関わりました。それだけではなく、モリス
は、V&Aをこよなく愛し、所蔵品からインスピレーションを得たデザインを
多く残しています。



V&A LS-63007 · LS-63019 · LS-63018 · LS-63001



V&A LS-63001 / レース ウェイトテープ巻きロック加工 Lilycolor British Colours LS-63051 / タッセル 63633T / 壁紙 LW-113

Strawberry Thief いちご泥棒 (ウィリアム・モリス/1883年制作)

いちご泥棒は、1883年に内装用ファブリックとしてデザインされました。モリスの郊外の別宅ケルムスコット・マナーのお庭のイチゴを盗みにきていたツグミを描いています。当時、モリス商会で最も高価なプリント生地であったにも関わらず、お客様に最も愛される柄となりました。そして、今でも、有名かつ世界中の人々に愛されるアーツ・アンド・クラフツのデザインです。タテ・ヨコ糸共に高密度の先染めジャカードで緻密に織り上げました。



ダブルシェード (ブレン+ブレン) 65- V&A 63003 + フレンジ 63635F + Lilycolor British Colours 63050



表地 V&A LS-63001 裏地 Lilycolor British Colours LS-63057

ライナーで遮光機能をプラス

遮光裏地 (ライナー) を付けることでデザインや質感が気に入ったカーテンに遮光機能を持たせることが出来ます。

今回、V&Aの色目に合うように新しくライナーの開発をしています。(詳細はP.26をご参照ください)



LS-63001*



LS-63002*



LS-63003*



LS-63001

V&A LS-63001~63003

生地価格 8,690円/m² (12,000円/m)

生地巾 138cm

組成: ポリエステル100%

リピート: ↓41.5cm ↔ 34.5cm

取扱表示: リー30

寸法変化率: 水洗い ↓ -0.2% ↔ 0.3%

ドライ ↓ 0.5% ↔ 0.0%

(日本製)

Style Mark

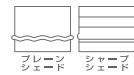

Function



※横並びの柄のため、縫製の際目曲がりが生じる事があります。
 ※織組織の特性上張り強く、プリーツ性が劣ります。形状記憶加工をおすすめします。
 ※製法上、柄の表現をするため裏側のヨコ糸のラインが透過します。裏地を付けていただくことで綺麗に仕上がります。

プライム縫製

H	W	約2倍ヒダ / タッセル含む				
		61~138 (2巾)	~207 (3巾)	~276 (4巾)	~345 (5巾)	~414 (6巾)
~120		54,400	77,100	101,200	124,000	148,100
~140		65,700	95,600	124,000	153,900	183,700
~160		65,700	95,600	124,000	153,900	183,700
~180		77,100	112,700	148,100	183,700	219,200
~200		77,100	112,700	148,100	183,700	219,200
~220		89,800	131,000	172,200	213,400	254,800
~240		89,800	131,000	172,200	213,400	254,800
~260		101,200	148,100	195,100	241,900	290,200
~280		101,200	148,100	195,100	241,900	290,200
約1.5倍ヒダ		77~178	~276	~368	~460	

※最大仕上りサイズ: 片開きはW270cmまで、両開きはW540cmまで。 税抜/円

ブレンシェード

H	W	ドラム式 / style no.60				
		30~45	~90	~140	~190	~240
50~100		26,900	31,500	49,100	54,100	59,300
~140		32,000	36,700	59,800	64,900	70,400
~180		37,100	41,800	69,400	74,700	80,300
~220		42,200	47,000	79,000	84,400	90,300
~260		47,200	52,200	89,700	95,200	101,400
~300		53,400	58,500	99,300	105,000	111,400

※ドラム式=仕上り巾39cm以下の場合、仕上り丈は200cmまで。 税抜/円

※コード式価格=ドラム式価格-3,000円

※上記以外の寸法は別冊「お仕上り価格表」をご覧ください。



V&A LS-63004 / レース Lilycolor British Colours LS-63052 / 壁紙 LW-95

Blackthorn ブラックソーン (ウィリアム・モリス/1892年制作)

この図案はウィリアム・モリスとジョン・ヘンリー・ダールの共作とされています。1892年に壁紙としてデザインされ、構図はダール作と考えられていますが、小さなデイジーの形や流れるように描かれている葉っぱにはモリスが関わっていたことが明らかです。春の初めごろに花が咲き、秋には濃い紫の実がなるブラックソーンからは英国らしい生垣の様子が感じられます。ボタニカルモチーフとグラウンドとのコントラストが印象的なデザインです。



ブレースシェード 60- V&A 63004



LS-63004*

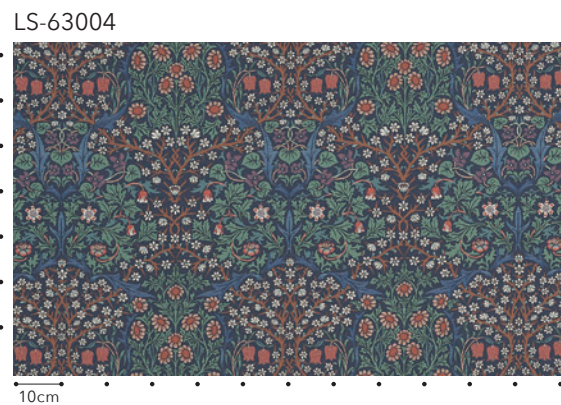

LS-63004

10cm

V&A LS-63004

生地価格 7,660円/m² (11,500円/m)

生地巾 150cm

組成: ポリエステル100%

リピート: ↓59.0cm ↔ 50.0cm

取扱い表示: リー-30

寸法変化率: 水洗い ↓-0.3% ↔ -0.2%

ドライ ↓-0.2% ↔ 0.2%

(日本製)

※織組織の特性上張り強く、フリーツ性が劣ります。



Style Mark

形状記憶 形跡安定

Function

形状記憶 形跡安定

防火 防炎 (イ)

プライム縫製

約2倍ヒダ / タッセル含む

H	W	68~150 (2巾)	~225 (3巾)	~300 (4巾)	~375 (5巾)	~450 (6巾)
~120		55,900	80,900	104,600	129,600	154,700
~140		55,900	80,900	104,600	129,600	154,700
~160		72,600	104,600	138,000	169,900	203,200
~180		72,600	104,600	138,000	169,900	203,200
~200		72,600	104,600	138,000	169,900	203,200
~220		87,900	129,600	169,900	211,600	252,000
~240		87,900	129,600	169,900	211,600	252,000
~260		87,900	129,600	169,900	211,600	252,000
~280		104,600	154,700	203,200	252,000	302,000
約1.5倍ヒダ		89~200	~300	~400	~500	

※最大仕上りサイズ: 片開きはW270cmまで、両開きはW540cmまで。 税抜/円

ブレースシェード

ドラム式 / style no.60

H	W	30~45	~90	~140	~190	~240
50~100		25,400	29,900	34,900	52,000	57,200
~140		32,300	36,900	42,100	65,400	70,900
~180		39,200	43,900	49,300	78,900	84,600
~220		40,100	44,900	50,500	80,200	86,100
~260		46,900	51,900	57,800	92,600	98,800
~300		53,900	59,000	65,000	106,100	112,500

※ドラム式=仕上り巾39cm以下の場合、仕上り巾は200cmまで。 税抜/円

※コード式価格=ドラム式価格-3,000円

※上記以外の寸法は別冊「お仕上り価格表」をご覧ください。



V&A LS-63005 / レースウエイトテープ巻きロック加工 Lilycolor British Colours LS-63053

Vine ヴァイン (ウィリアム・モリス/1874年制作)

ウィリアム・モリスが1874年にデザインした壁紙の図案です。モリスが好んだモチーフのひとつであるヤナギの大きな葉が重なるように描かれており、そこにヴァインの茎が円形に流れるように配置されています。この深みのある緻密な構図はモリスの格言を象徴しています。

“the more mysteriously you interweave your sprays and stems the better for your purpose.”



ダブルシェード (ブレン+ブレン) 65- V&A 63005 +フレンジ 63636F + Lilycolor British Colours 63051



LS-63005*

LS-63005

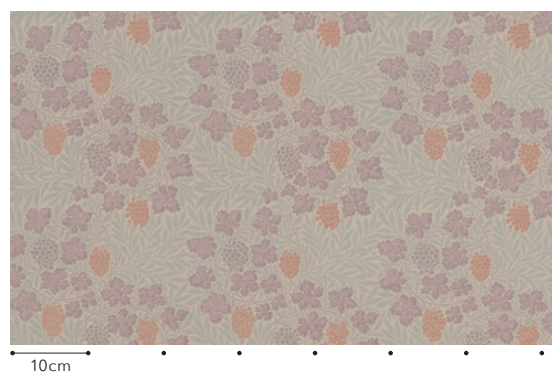

V&A LS-63005

生地価格 7,330円/m² (11,000円/m)

生地巾 150cm

組成: ポリエステル100%

リピート: ↓24.4cm ↔ 25.0cm

取扱い表示: リー30

寸法変化率: 水洗い ↓-0.2% ↔ -0.2%

ドライ ↓-0.3% ↔ -0.3% (日本製)

※織組織の特性上張りが強く、プリーツ性が劣ります。

Style Mark

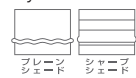

Function



プライム縫製

H	W	約2倍ヒダ / タッセル含む				
		69~152 (2巾)	~228 (3巾)	~304 (4巾)	~380 (5巾)	~456 (6巾)
~120		52,600	75,500	98,300	121,200	144,100
~140		58,000	84,900	110,500	137,300	164,100
~160		64,800	94,200	123,900	153,400	183,000
~180		64,800	94,200	123,900	153,400	183,000
~200		71,400	105,000	137,300	169,400	203,000
~220		78,200	114,400	150,700	186,900	221,900
~240		84,900	123,900	164,100	203,000	242,100
~260		91,600	134,600	176,200	219,300	262,100
~280		98,300	144,100	189,600	235,300	281,100

約1.5倍ヒダ 90~200 ~304 ~405 ~506

※最大仕上りサイズ: 片開きはW270cmまで、両開きはW540cmまで。 税抜/円

ブレンシェード

H	W	ドラム式 / style no.60				
		30~45	~90	~140	~190	~240
50~100		25,800	30,300	35,300	51,900	57,100
~140		30,500	35,200	40,300	62,900	68,400
~180		36,200	40,900	46,400	72,900	78,600
~220		40,000	44,800	50,400	79,000	85,000
~260		45,600	50,600	56,500	90,000	96,200
~300		51,300	56,400	62,500	101,000	107,400

※ドラム式=仕上り巾39cm以下の場合、仕上り丈は200cmまで。 税抜/円

※コード式価格=ドラム式価格-3,000円

※上記以外の寸法は別冊「お仕上り価格表」をご覧ください。



V&A LS-63006 / レース V&A LS-63019 / 壁紙 LW-100

Fruit フルーツ (ウィリアム・モリス/1866年制作)

ポメグラネート (ザクロ) とも呼ばれることがあるこの図案はウィリアム・モリスの作品のなかで最も人気のあるもののひとつで、当時、多くの芸術的意識の高い人々の邸宅の内装に使用されていました。1880年代には、モリスの壁紙を推奨する専門家も多く、ヴィクトリア朝時代に影響力のあった書籍「タウンハウスの家具と装飾」(The Furniture and Decoration of Town Houses)の口絵に描かれているリビングルームの壁紙にはフルーツが使用されていました。桃・オレンジ・レモン・柘榴の果実が豊かに実る様子が描かれた、爽やかで上品なナチュラル感のあるドレープです。



ダブルシェード (ブレース+ブレース) 65- V&A 63007+ Lilycolor British Colours 63053



LS-63006*



LS-63007*

LS-63006



V&A LS-63006・63007

生地価格 7,200円/m² (10,800円/m)

生地巾 150cm

組成: ポリエステル100%

リピート: ↓51.0cm ↔ 50.0cm

取扱い表示: リ-30

寸法変化率: 水洗い ↓0.0% ↔ 0.5%

ドライ ↓0.3% ↔ 0.3% (日本製)



Style Mark
シエニシエニ



Function

※織組織の特性上張り強く、フリーツ性が劣ります。
※素材の特性上、生地表面にネップまたはフシ糸がでる事があります。

プライム縫製

約2倍ヒダ / タッセル含む

H	W	68~150	~225	~300	~375	~450
		(2巾)	(3巾)	(4巾)	(5巾)	(6巾)
~120		59,800	87,400	113,800	140,200	168,000
~140		59,800	87,400	113,800	140,200	168,000
~160		59,800	87,400	113,800	140,200	168,000
~180		73,000	107,300	140,200	174,500	207,600
~200		73,000	107,300	140,200	174,500	207,600
~220		73,000	107,300	140,200	174,500	207,600
~240		87,400	127,000	168,000	207,600	248,400
~260		87,400	127,000	168,000	207,600	248,400
~280		100,600	148,100	194,400	241,900	289,400

約1.5倍ヒダ 89~200 ~300 ~400 ~500

※最大仕上りサイズ: 片開きはW270cmまで、両開きはW540cmまで。 税抜/円

ブレースシェード

ドラム式 / style no.60

H	W	30~45	~90	~140	~190	~240
		50~100	28,400	33,000	37,900	57,200
~140	34,000	38,700	43,800	68,000	73,500	
~180	34,900	39,600	45,000	69,300	75,000	
~220	40,500	45,300	50,900	80,100	86,000	
~260	46,000	51,000	56,900	91,800	98,000	
~300	51,700	56,800	62,800	102,600	109,100	

※ドラム式=仕上り巾39cm以下の場合、仕上り巾は200cmまで。 税抜/円

※コード式価格=ドラム式価格-3,000円

※上記以外の寸法は別冊「お仕上り価格表」をご覧ください。



ダブルシェード (プレーン+プレーン) 65- 63009+ 63050

Acorn エイコーン (ウィリアム・モリス/1879年制作)

1879年にウィリアム・モリスが木版プリントの壁紙としてオークの実と葉っぱを確立された構図で描いたデザインです。モリスのデザインは自然主義でとても英国的でありながら、19世紀には新鮮かつ穏やかに先鋭的でもありました。モリスの壁紙の人気の理由は田園、森林、生垣などを細かく観察した上で描かれていたことによります。



LS-63008 / レース ウェイトテープ巻きロック加工 LS-63051



LS-63008*



LS-63009*

LS-63008



LS-63008・63009

生地価格 5,400円/m² (8,000円/m)

生地巾 148cm

組成: ポリエステル100%

リピート: ↓26.3cm ↔ 29.6cm

取扱表示: リー30

寸法変化率: 水洗い ↓-0.2% ↔ 0.2%

ドライ ↓ 0.0% ↔ -0.2% (日本製)

※素材の特性上、生地表面にネップまたはフシ糸がでる事があります。

Style Mark

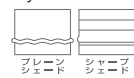

Function



プライム縫製

H	W	約2倍ヒダ / タッセル含む				
		68~150 (2巾)	~225 (3巾)	~300 (4巾)	~375 (5巾)	~450 (6巾)
~120		37,700	54,400	71,000	86,700	103,300
~140		43,000	62,700	81,400	100,100	120,000
~160		48,100	71,000	92,900	114,700	136,600
~180		54,400	78,400	103,300	128,300	152,100
~200		59,600	86,700	114,700	141,700	168,800
~220		59,600	86,700	114,700	141,700	168,800
~240		64,800	95,000	125,100	155,300	185,400
~260		71,000	103,300	136,600	168,800	202,000
~280		76,300	111,600	147,000	182,400	218,700

約1.5倍ヒダ 89~200 ~300 ~400 ~500

※最大仕上りサイズ: 片開きはW270cmまで、両開きはW540cmまで。 税抜/円

プレーンシェード

H	W	ドラム式 / style no.60				
		30~45	~90	~140	~190	~240
50~100		23,100	27,600	32,600	46,700	51,900
~140		25,300	30,000	35,100	51,500	57,000
~180		29,700	34,400	39,800	59,900	65,600
~220		34,800	39,600	45,200	68,900	74,900
~260		37,000	42,000	47,800	73,700	79,900
~300		42,100	47,200	53,200	82,800	89,200

※ドラム式=仕上り巾39cm以下の場合、仕上り丈は200cmまで。 税抜/円

※コード式価格=ドラム式価格-3,000円

※上記以外の寸法は別冊「お仕上り価格表」をご覧ください。



Scroll スクロール (ウィリアム・モリス/1871年制作)

流れるような葉とマリーゴールドの花が描かれた繊細な図案は1870年代初頭に手刷りの壁紙としてデザインされました。エレガントな花のモチーフは彩色写本の装飾からインスピレーションを得ています。そこからは、モリスの中世時代のスタイルへの憧れが感じられます。名前の通り「裯巻き」を意味する、緩やかな動きのあるリーフとマリーゴールドが優しく穏やかに描かれたデザインは、上質なナチュラルを感じさせます。



ダブルシェード (ブレン+ブレン) 65- **V&A** 63010+ **Lilycolor British Colours** 63051

V&A LS-63011 / レース **Lilycolor British Colours** LS-63053 / タッセル 63632T



LS-63010*



LS-63011*

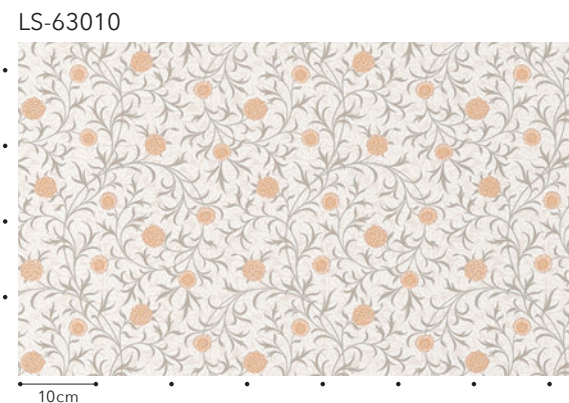

LS-63010

V&A LS-63010・63011

生地価格 6,800円/m² (10,000円/m)

生地巾 147cm

組成: ポリエステル100%

リピート: ↓33.5cm ↔ 29.4cm

取扱い表示: リ-30

寸法変化率: 水洗い ↓-0.2% ↔ 0.0%

ドライ ↓ 0.0% ↔ -0.3% (日本製)

※素材の特性上、生地表面にネップまたはフシ糸がでる事があります。



プライム縫製

約2倍ヒダ / タッセル含む

H	W	68~150 (2巾)	~225 (3巾)	~300 (4巾)	~375 (5巾)	~450 (6巾)
~120		47,400	68,600	88,400	109,400	130,600
~140		56,200	81,000	105,800	130,600	155,400
~160		56,200	81,000	105,800	130,600	155,400
~180		63,600	93,400	121,800	151,600	180,200
~200		72,200	105,800	139,200	171,400	205,000
~220		72,200	105,800	139,200	171,400	205,000
~240		81,000	118,200	155,400	192,600	229,800
~260		81,000	118,200	155,400	192,600	229,800
~280		88,400	130,600	171,400	213,600	254,600

約1.5倍ヒダ 89~200 ~300 ~400 ~500

※最大仕上りサイズ: 片開きはW270cmまで、両開きはW540cmまで。 税抜/円

ブレンシェード

ドラム式 / style no.60

H	W	30~45	~90	~140	~190	~240
50~100		25,500	30,100	35,000	51,500	56,700
~140		29,000	33,700	38,800	58,900	64,400
~180		33,400	38,100	43,500	66,400	72,100
~220		39,500	44,400	50,000	79,100	85,100
~260		43,900	48,800	54,700	86,600	92,700
~300		47,400	52,500	58,500	93,200	99,600

※ドラム式=仕上り巾39cm以下の場合、仕上り巾は200cmまで。 税抜/円

※コード式価格=ドラム式価格-3,000円

※上記以外の寸法は別冊「お仕上り価格表」をご覧ください。



V&A LS-63012 / レースウエイトテープ巻きロック加工 Lilycolor British Colours LS-63053 / 壁紙 LW-109

Willow Bough ウィロー・バウ (ウィリアム・モリス/1887年制作)

モリスは多くの図案を植物の観察をして描きました。
 ウィロー・バウの場合は、自邸の庭や散策中に見かけた野花や木々からインスピレーションを得ています。ウィローはモリスが最も好んだモチーフのひとつで、いくつかの壁紙やテキスタイルに採用しています。



ダブルシェード (ブレン+ブレン) 65- V&A 63013+ Lilycolor British Colours 63050



LS-63012*



LS-63013*

LS-63012



V&A LS-63012・63013

生地価格 3,860円/m² (5,800円/m)

生地巾 150cm

組成: ポリエステル100%

リピート: ↓40.5cm ↔ 25.0cm

取扱い表示: リー30

寸法変化率: 水洗い ↓-0.2% ↔ -0.3%

ドライ ↓-0.3% ↔ -0.2% (日本製)

※素材の特性上、生地表面にネップまたはフシ糸がでる事があります。

Style Mark

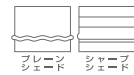

Function



プライム縫製

H	W	約2倍ヒダ / タッセル含む				
		68~150 (2巾)	~225 (3巾)	~300 (4巾)	~375 (5巾)	~450 (6巾)
~120		30,700	43,800	56,900	70,100	83,900
~140		37,300	53,700	70,100	87,200	103,600
~160		37,300	53,700	70,100	87,200	103,600
~180		43,800	63,500	83,900	103,600	123,300
~200		43,800	63,500	83,900	103,600	123,300
~220		50,400	73,300	97,000	120,000	143,900
~240		50,400	73,300	97,000	120,000	143,900
~260		56,900	83,900	110,200	136,400	163,500
~280		56,900	83,900	110,200	136,400	163,500

約1.5倍ヒダ 89~200 ~300 ~400 ~500

※最大仕上りサイズ: 片開きはW270cmまで、両開きはW540cmまで。 税抜/円

ブレンシェード

H	W	ドラム式 / style no.60				
		30~45	~90	~140	~190	~240
50~100		19,800	24,400	29,300	40,500	45,700
~140		22,800	27,400	32,600	45,800	51,300
~180		25,600	30,400	35,800	51,200	56,900
~220		28,500	33,400	39,000	56,600	62,600
~260		31,400	36,400	42,200	62,000	68,100
~300		34,300	39,400	45,400	67,400	73,800

※ドラム式=仕上り巾39cm以下の場合、仕上り丈は200cmまで。 税抜/円

※コード式価格=ドラム式価格-3,000円

※上記以外の寸法は別冊「お仕上り価格表」をご覧ください。



V&A LS-63015 / ギャザーバランス V&A LS-63015 / レース Lilycolor British Colours LS-63050 / クッション V&A LS-63015

Pimpernel ピンパーネル (ウィリアム・モリス/1876年制作)

大きなチューリップと流れるようなウィローの葉っぱの間に咲く小さいお花の名前が由来です。ピンパーネルは1876年のウィリアム・モリスが壁紙としてデザインしました。自邸のケルムスコット・ハウスの食堂の装飾にも使いました。ヴィクトリア朝の英国では、日本の美術とデザインは大きな影響を及ぼしました。モリスも日本美術から影響を受け、ピンパーネルでは、色と線をシンプルに描いています。



ダブルシェード (ブレン+ブレン) 65- **V&A** 63014+ Lylcolor British Colours 63051



LS-63014*



LS-63015*

LS-63014



V&A LS-63014・63015

生地価格 4,200円/m² (6,300円/m)

生地巾 150cm

組成: ポリエステル100%

リピート: ↓30.0cm ↔ 37.5cm

取扱い表示: リー30

寸法変化率: 水洗い ↓ 0.2% ↔ 0.0%

ドライ ↓ -0.2% ↔ 0.2% (日本製)

Style Mark

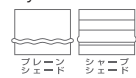

Function



プライム縫製

H	W	約2倍ヒダ / タッセル含む				
		68~150 (2巾)	~225 (3巾)	~300 (4巾)	~375 (5巾)	~450 (6巾)
~120		35,100	50,700	66,400	82,100	97,700
~140		35,100	50,700	66,400	82,100	97,700
~160		40,300	58,700	76,800	95,200	113,400
~180		45,500	66,400	87,300	108,200	129,000
~200		45,500	66,400	87,300	108,200	129,000
~220		50,700	74,300	97,700	121,300	144,700
~240		56,000	82,100	108,200	134,300	160,400
~260		56,000	82,100	108,200	134,300	160,400
~280		61,200	90,000	118,600	147,400	176,000

約1.5倍ヒダ 89~200 ~300 ~400 ~500

※最大仕上りサイズ: 片開きはW270cmまで、両開きはW540cmまで。 税抜/円

ブレンシェード

H	W	ドラム式 / style no.60				
		30~45	~90	~140	~190	~240
50~100		19,900	24,400	29,400	41,000	46,200
~140		24,100	28,700	33,900	49,000	54,400
~180		26,600	31,300	36,700	53,600	59,300
~220		29,100	33,900	39,500	58,200	64,200
~260		33,200	38,200	44,000	66,200	72,300
~300		35,700	40,800	46,900	70,800	77,200

※ドラム式=仕上り巾39cm以下の場合、仕上り丈は200cmまで。 税抜/円

※コード式価格=ドラム式価格-3,000円

※上記以外の寸法は別冊「お仕上り価格表」をご覧ください。



V&A LS-63016 / レース Lilycolor British Colours LS-63053 / 壁紙 LW-102

Daisy デイジー (ウィリアム・モリス/1864年制作)

1864年に手刷りの壁紙用にデザインされたデイジーは、15世紀の彩色装本に描かれている壁掛けからインスピレーションを得ていることから、モリスがアーサー王や中世時代の騎士道が好きだったことが分かります。シンプルに描かれた草原の花が特徴のこの図案はモリス商会で根強く人気があった柄のひとつでした。約160年後の21世紀の今でも変わらず多くの人々に愛されています。



ダブルシェード (ブレース+ブレース) 65- V&A 63017+ Lilycolor British Colours 63050



LS-63016*



LS-63017*

LS-63016



V&A LS-63016・63017

生地価格 3,800円/m² (5,700円/m)

生地巾 150cm

組成: ポリエステル100%

リピート: ↓30.0cm ↔ 25.0cm

取扱い表示: リ-30

寸法変化率: 水洗い ↓-0.5% ↔ 0.5%

ドライ ↓-0.2% ↔ -0.3%

(日本製)



Style Mark



Function

プライム縫製

約2倍ヒダ / タッセル含む

H	W	68~150	~225	~300	~375	~450
		(2巾)	(3巾)	(4巾)	(5巾)	(6巾)
~120		32,700	47,300	61,800	76,400	91,000
~140		32,700	47,300	61,800	76,400	91,000
~160		37,500	54,600	71,600	88,700	105,600
~180		42,400	61,800	81,300	100,700	120,200
~200		42,400	61,800	81,300	100,700	120,200
~220		47,300	69,200	91,000	113,000	134,700
~240		52,100	76,400	100,700	125,000	149,300
~260		52,100	76,400	100,700	125,000	149,300
~280		57,000	83,800	110,400	137,300	163,900
約1.5倍ヒダ		89~200	~300	~400	~500	

※最大仕上りサイズ: 片開きはW270cmまで、両開きはW540cmまで。 税抜/円

ブレースシェード

ドラム式 / style no.60

H	W	30~45	~90	~140	~190	~240
		50~100	19,200	23,800	28,700	39,700
~140		23,100	27,800	32,900	47,100	52,500
~180		25,400	30,200	35,600	51,400	57,100
~220		27,800	32,700	38,300	55,700	61,600
~260		31,600	36,600	42,500	63,000	69,100
~300		34,000	39,100	45,100	67,300	73,700

※ドラム式=仕上り巾39cm以下の場合、仕上り丈は200cmまで。 税抜/円

※コード式価格=ドラム式価格-3,000円

※上記以外の寸法は別冊「お仕上り価格表」をご覧ください。



V&A LS-63018 / ドレープ Lilycolor British Colours LS-63022 / 壁紙 LW-94 + LW-113

Strawberry Thief - Sheer

いちご泥棒 シアー (ウィリアム・モリス/1883年制作)

クラシカルなアーツ・アンド・クラフツのデザインから引用した華麗な鳥とイチゴは白1色のオパールプリントで表現。窓際に美しい装飾を。



V&A LS-63018 / ドレープ Lilycolor British Colours LS-63022

UVカット率 ~50%未満

プライバシー②



LS-63018*

ナチュラル

LS-63018



10cm

V&A LS-63018

生地価格 4,400円/m² (6,600円/m)

生地巾 150cm

組成: ポリエステル100%

リピート: ↓58.0cm ↔ 50.0cm

取扱表示: リー30

寸法変化率: 水洗い ↓0.0% ↔ -0.2%

ドライ ↓0.5% ↔ -0.2%

(日本製)

Style Mark

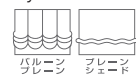

Function



※横並びの柄のため、縫製の際目曲がりが生じる事があります。
※極細の繊維を使用しているため、使用環境により紫外線などの影響で劣化が早く進むことがあります。

プライム縫製

H	W	約2倍ヒダ / タッセルなし				
		68~150 (2巾)	~225 (3巾)	~300 (4巾)	~375 (5巾)	~450 (6巾)
~120		31,600	47,800	63,000	78,400	94,600
~140		42,400	63,000	83,800	104,400	126,000
~160		42,400	63,000	83,800	104,400	126,000
~180		42,400	63,000	83,800	104,400	126,000
~200		52,200	78,400	104,400	130,600	156,600
~220		52,200	78,400	104,400	130,600	156,600
~240		52,200	78,400	104,400	130,600	156,600
~260		63,000	94,600	126,000	156,600	188,200
~280		63,000	94,600	126,000	156,600	188,200

約1.5倍ヒダ 89~200 ~300 ~400 ~500

※最大仕上りサイズ: 片開きはW270cmまで、両開きはW540cmまで。 税抜/円

ブレースシェード

H	W	ドラム式 / style no.60				
		30~45	~90	~140	~190	~240
50~100		20,200	24,700	29,700	41,600	46,800
~140		24,500	29,200	34,300	49,300	54,800
~180		28,900	33,600	39,000	57,600	63,300
~220		32,600	37,500	43,100	65,300	71,200
~260		33,400	38,400	44,300	66,600	72,700
~300		37,800	42,900	48,900	74,900	81,300

※ドラム式=仕上り巾39cm以下の場合、仕上り丈は200cmまで。 税抜/円
※コード式価格=ドラム式価格-3,000円

※上記以外の寸法は別冊「お仕上り価格表」をご覧ください。



Fruit - Sheer

フルーツ シアー (ウィリアム・モリス/1866年制作)

フルーツ (ザクロとも呼ばれています) は軽やかなニットで編まれています。ナチュラルな質感が窓辺を上品にし、柔らかな光を部屋に入れてくれます。



V&A LS-63019 / ドレープ Lilycolor British Colours LS-63024

UVカット率 ~50%未満

プライバシー②



LS-63019*

ナチュラル

LS-63019



10cm

V&A LS-63019 / ドレープ Lilycolor British Colours LS-63048

V&A LS-63019

生地価格 2,530円/m² (3,800円/m)

生地巾 150cm

組成: ポリエステル100%

リピート: ↓49.0cm ↔ 50.0cm

取扱い表示: リ-30

寸法変化率: 水洗い ↓ 0.7% ↔ 0.2%

ドライ ↓ -0.3% ↔ 0.2% (日本製)

※縫製の際、目曲がりが生じる場合があります。



プライム縫製

約2倍ヒダ / タッセルなし

	W	68~150 (2巾)	~225 (3巾)	~300 (4巾)	~375 (5巾)	~450 (6巾)
~120	H	24,800	36,700	49,100	60,800	73,200
~140		24,800	36,700	49,100	60,800	73,200
~160		24,800	36,700	49,100	60,800	73,200
~180		30,500	45,900	60,800	76,400	91,300
~200		30,500	45,900	60,800	76,400	91,300
~220		36,700	55,300	73,200	91,300	109,900
~240		36,700	55,300	73,200	91,300	109,900
~260		42,900	64,000	85,600	106,700	127,800
~280		42,900	64,000	85,600	106,700	127,800
約1.5倍ヒダ		89~200	~300	~400	~500	

※最大仕上りサイズ: 片開きはW270cmまで、両開きはW540cmまで。 税抜/円



V&A LS-63020 / ドレープ Lilycolor British Colours LS-63047 / タッセル 63634T

Willow Bough - Sheer

ウィロー・バウ シアー (ウィリアム・モリス/1887年制作)

あの有名なウィロー・バウの柄をジャカードボイルで表現。
さらりとした質感で窓辺を華麗にし、部屋を明るくしてくれます。



V&A LS-63020

UVカット率 50~70%

プライバシー①



LS-63020*

ベージュ

V&A LS-63020

生地価格 4,330円/m² (6,500円/m)

生地巾 150cm

組成: ポリエステル100%

リピート: ↓24.7cm ↔ 15.0cm

取扱表示: リー30

寸法変化率: 水洗い ↓0.3% ↔ 0.2%

ドライ ↓0.0% ↔ 0.0% (日本製)

Style Mark

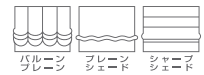

ガレニシ シェニシ シェニシ

Function



防火 難燃

※柄の特性上、柄合わせが若干ずれる事があります。
※極細の繊維を使用しているため、使用環境により紫外線などの影響で劣化が早く進むことがあります。

プライム縫製

約2倍ヒダ / タッセルなし

H	W	68~150	~225	~300	~375	~450
		(2巾)	(3巾)	(4巾)	(5巾)	(6巾)
~120		31,300	46,300	62,300	77,600	92,600
~140		35,600	53,400	70,400	88,200	106,000
~160		35,600	53,400	70,400	88,200	106,000
~180		40,200	59,800	79,300	99,700	119,300
~200		44,500	66,900	88,200	110,400	132,700
~220		49,100	73,000	97,100	121,100	145,200
~240		53,400	79,300	106,000	132,700	158,500
~260		58,000	86,500	114,900	143,400	171,900
~280		58,000	86,500	114,900	143,400	171,900

約1.5倍ヒダ 89~200 ~300 ~400 ~500

※最大仕上りサイズ: 片開きはW270cmまで、両開きはW540cmまで。 税抜/円

ブレーションシェード

ドラム式 / style no.60

H	W	30~45	~90	~140	~190	~240
		50~100	20,600	25,200	30,100	42,000
~140	24,400	29,000	34,200	49,000	54,500	
~180	26,400	31,100	36,500	53,200	58,900	
~220	30,100	34,900	40,500	60,200	66,100	
~260	33,700	38,700	44,600	67,200	73,400	
~300	36,300	41,400	47,500	71,400	77,800	

※ドラム式=仕上り巾39cm以下の場合、仕上り丈は200cmまで。 税抜/円
※コード式価格=ドラム式価格-3,000円

※上記以外の寸法は別冊「お仕上り価格表」をご覧ください。



Lilycolor British Colours

リリカラ ブリティッシュ カラーズ



V&A LS-63006・LS-63001

リリカラブリティッシュカラーズは、英国の風景や動植物、工芸などから着想を得た無地シリーズを展開する、リリカラの新しいオリジナルブランドです。ナチュラルでしっかりとした手持ち感の12配色のドレープ、上質なモール糸を丁寧に織り込んだ豊かな風合いのシェニール8配色、素材や色のミックス感が深みを感じさせる9配色の遮光、天然素材を思わせるナチュラルな風合いのボイル4配色、そしてニュアンスのある4配色の遮光裏地を、全点防災にて展開しています。ホームユースからコントラクトまで、幅広い空間にご提案いただけるリリカラオリジナルのブランドシリーズ。カーテン・壁紙の「V&A Arts and Crafts」シリーズと相性の良い、深みのある色使いで、コーディネート性も抜群です。

このLilycolor British Coloursでは、英国の自然や日常の風景から感じられる色彩を「色名」として名付けています。ファブリックの色味を通して、ブランドの世界観も感じていただければ幸いです。

Lilycolor British Colours

リリカラ
ブリティッシュ
カラーズ



Lilycolor British Colours LS-63031 / レース  LS-63020 / クッション  LS-63012
ダブルシェード (プレーン+プレーン) 65- Lilycolor British Colours 63031+  63020 / 壁紙  LW-90



Lilycolor British Colours LS-63026 · LS-63024 · LS-63029 · LS-63021

Lilycolor British Colours



LS-63021* Sheep
シープ



LS-63024* Apricot
アブリコット

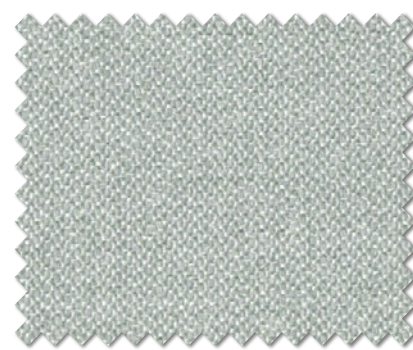

LS-63027* Fog
フォグ



LS-63030* Sprout
スプラウト



LS-63022* Flax
フラックス



LS-63025* Old Rose
オールドローズ

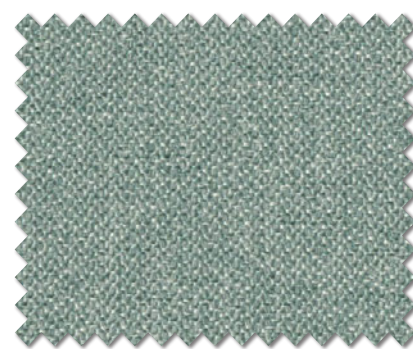

LS-63028* Delphinium
デルフィニウム



LS-63031* Pale Mint
ペールミント



LS-63023* Cloudy
クラウディ



LS-63026* Hydrangea
ハイドランジア

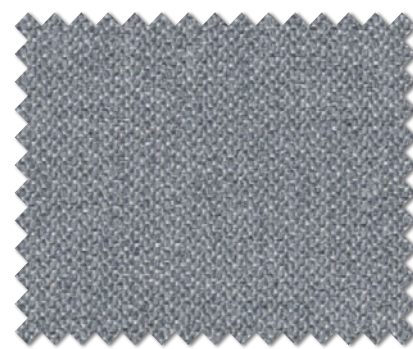

LS-63029* Jay Blue
ジェイブルー



LS-63032* Fallow
ファロー

Lilycolor British Colours

LS-63021~63032

タテヨコに濃淡に染まる糸を使用した、ミックス感のある上質な無地12配色です。

生地価格 3,500円/m² (5,250円/m)

生地巾 150cm

組成：ポリエステル100%

リピート：↓-cm ↔ -cm

取扱表示：リー-30

寸法変化率：水洗い ↓0.0% ↔ 0.0%

ドライ ↓0.0% ↔ -0.2% (日本製)

Style Mark

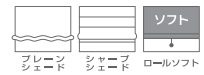

Function



プライム縫製

H	W	約2倍ヒダ / タッセル含む				
		68~150 (2巾)	~225 (3巾)	~300 (4巾)	~375 (5巾)	~450 (6巾)
~120		27,800	40,100	52,300	64,500	76,800
~140		30,900	44,700	58,400	72,200	86,000
~160		33,900	49,200	64,500	79,800	95,100
~180		37,000	53,800	70,700	87,500	104,300
~200		40,100	58,400	76,800	95,100	113,500
~220		43,100	63,000	82,900	102,800	122,700
~240		46,200	67,600	89,000	110,400	131,900
~260		49,200	72,200	95,100	118,100	141,000
~280		52,300	76,800	101,300	125,700	150,200

約1.5倍ヒダ 89~200 ~300 ~400 ~500

※最大仕上りサイズ：片開きはW270cmまで、両開きはW540cmまで。 税抜/円

ブレーションシェード

H	W	ドラム式 / style no.60				
		30~45	~90	~140	~190	~240
50~100		18,800	23,300	28,300	38,800	44,000
~140		21,500	26,100	31,300	43,800	49,300
~180		24,200	28,900	34,300	48,800	54,500
~220		26,900	31,700	37,300	53,800	59,700
~260		29,500	34,500	40,300	58,800	64,900
~300		32,200	37,300	43,400	63,800	70,200

※ドラム式=仕上り巾39cm以下の場合、仕上り丈は200cmまで。 税抜/円

※コード式価格=ドラム式価格-3,000円

※上記以外の寸法は別冊「お仕上り価格表」をご覧ください。

Lilycolor British Colours

リリカラ ブリティッシュカラーズ



LS-63033*

Pearl
パール



LS-63036*

Hay
ヘイ



LS-63039*

Midnight
ミッドナイト



LS-63034*

Marble
マーブル



LS-63037*

Copper Beech
コッパービーチ



LS-63040*

Chokeberry
チョークベリー



LS-63035*

Orpiment
オーピメント



LS-63038*

Celadon
セラドン

Lilycolor British Colours

LS-63033~63040

モール糸と濃く染まる糸を交互に織り込んだ、深みのある8配色の上質な無地です。

生地価格 5,800円/m² (8,700円/m)

生地巾 150cm

組成: ポリエステル100%

リピート: ↓ - cm ↔ - cm

取扱い表示: リ-30

寸法変化率: 水洗い ↓ -0.3% ↔ -0.5%

ドライ ↓ -1.0% ↔ -0.8%

(日本製)



※モール糸の一部に、糸抜けが生じる場合があります。

プライム縫製

約2倍ヒダ / タッセル含む

H	W	68~150	~225	~300	~375	~450
		(2巾)	(3巾)	(4巾)	(5巾)	(6巾)
~120		40,200	58,000	75,800	93,500	111,300
~140		44,700	64,700	84,600	104,600	124,600
~160		49,100	71,300	93,500	115,700	137,900
~180		53,600	78,000	102,400	126,800	151,200
~200		58,000	84,600	111,300	137,900	164,600
~220		62,400	91,300	120,200	149,000	177,900
~240		66,900	98,000	129,000	160,100	191,200
~260		71,300	104,600	137,900	171,200	204,500
~280		75,800	111,300	146,800	182,300	217,800

約1.5倍ヒダ 89~200 ~300 ~400 ~500

※最大仕上りサイズ: 片開きはW270cmまで、両開きはW540cmまで。 税抜/円

プレーンシェード

ドラム式 / style no.60

H	W	30~45	~90	~140	~190	~240
		50~100	22,400	26,900	31,900	46,100
~140	26,300	31,000	36,100	53,500	59,000	
~180	30,200	34,900	40,400	60,900	66,600	
~220	34,200	39,000	44,600	68,400	74,300	
~260	38,000	43,000	48,800	75,800	81,900	
~300	41,900	47,000	53,100	83,200	89,600	

※ドラム式=仕上り巾39cm以下の場合、仕上り丈は200cmまで。 税抜/円

※コード式価格=ドラム式価格-3,000円

※上記以外の寸法は別冊「お仕上り価格表」をご覧ください。



ダブルシェード (ブレン+ブレン) 65- Lilycolor British Colours 63039
+ Lilycolor British Colours 63052
壁紙  LW-77



ドレープ LS-63033 + ブレード 63644B / レース Lilycolor British Colours LS-63050 / クッション  LS-63009 · LS-63012
ブレードの標準スタイルは外側1本です



Lilycolor British Colours CP05-63041 + 63047 + ブレード 63642B / レース Lilycolor British Colours LS-63051 / 壁紙  LW-83



ブレースェード 60- Lilycolor British Colours 63043 + フレンジ 63638F

Lilycolor British Colours



LS-63041* Fawn
遮光2級 フォーン



LS-63044* Honey Mustard
遮光2級 ハニーマスタード



LS-63047* Vineyard
遮光2級 ヴィンヤード

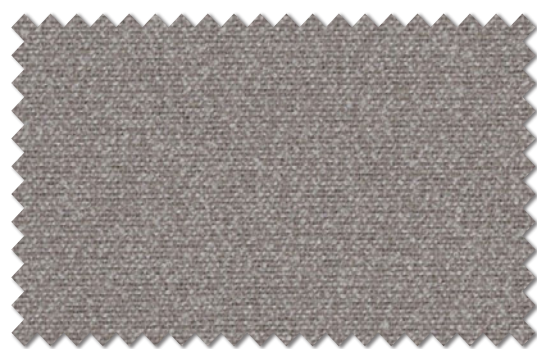

LS-63042* Mirage
遮光2級 ミラージュ



LS-63045* Oriental Poppy
遮光2級 オリエンタルポピー

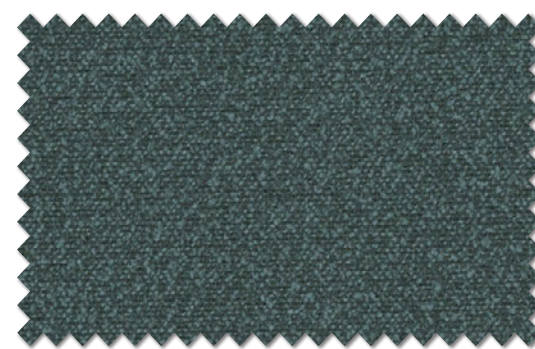

LS-63048* Ocean
遮光1級(C) オーシャン



LS-63043* Pavement
遮光1級(C) パーブメント



LS-63046* Amethyst
遮光1級(C) アメジスト



LS-63049* Ink Blue
遮光1級(C) インクブルー

Lilycolor British Colours

LS-63041~63049

濃淡に染まる糸と意匠糸を用いて丁寧に織り上げた、奥行きが感じられる遮光9配色。

生地価格 4,500円/m² (6,750円/m)

生地巾 150cm

組成: ポリエステル100%

リピート: ↓-cm ↔-cm

取扱表示: リー30

寸法変化率: 水洗い ↓-0.2% ↔ -0.2%

ドライ ↓-0.3% ↔ -0.3% (日本製)

Style Mark

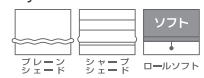

Function



プライム縫製

H	W	約2倍ヒダ / タッセル含む				
		68~150 (2巾)	~225 (3巾)	~300 (4巾)	~375 (5巾)	~450 (6巾)
~120		33,200	47,900	62,500	77,100	91,800
~140		36,900	53,400	69,800	86,300	102,800
~160		40,500	58,800	77,100	95,400	113,700
~180		44,200	64,300	84,500	104,600	124,700
~200		47,900	69,800	91,800	113,700	135,700
~220		51,500	75,300	99,100	122,900	146,700
~240		55,200	80,800	106,400	132,000	157,700
~260		58,800	86,300	113,700	141,200	168,600
~280		62,500	91,800	121,100	150,300	179,600

約1.5倍ヒダ 89~200 ~300 ~400 ~500

※最大仕上りサイズ: 片開きはW270cmまで、両開きはW540cmまで。 税抜/円

ブレーションシェード

H	W	ドラム式 / style no.60				
		30~45	~90	~140	~190	~240
50~100		20,300	24,900	29,800	42,000	47,200
~140		23,600	28,200	33,400	48,000	53,500
~180		26,800	31,500	36,900	54,100	59,800
~220		30,000	34,900	40,500	60,100	66,100
~260		33,200	38,200	44,000	66,200	72,300
~300		36,500	41,600	47,600	72,200	78,700

※ドラム式=仕上り巾39cm以下の場合、仕上り丈は200cmまで。 税抜/円

※コード式価格=ドラム式価格-3,000円

※上記以外の寸法は別冊「お仕上り価格表」をご覧ください。

Lilycolor British Colours

リリカラ プリテイッシュカラーズ



Lilycolor British Colours ウェイトテープ巻きロック加工 LS-63050 / ドレープ Lilycolor British Colours LS-63029 / クッション LS-63009 / 壁紙 LW-92



Lilycolor British Colours LS-63051・LS-63053・LS-63052・LS-63050

UVカット率 50~70%

プライバシー②



LS-63050*

Pristine
プリスティン

UVカット率 50~70%

プライバシー②



LS-63051*

Birch
バーチ

UVカット率 50~70%

プライバシー②



LS-63052*

Moonlight
ムーンライト

UVカット率 50~70%

プライバシー②



LS-63053*

Tint green
ティントグリーン

Lilycolor British Colours

LS-63050~63053

コットンのようなナチュラルでエアリーなタッチの、4 配色のポイルです。

生地価格 2,200円/m² (6,600円/m)

生地巾 300cm (ヨコ使い)

組成: ポリエステル100%

リピート: ↓ - cm ↔ - cm

取扱表示: リ-30

寸法変化率: 水洗い ↓ -0.2% ↔ 0.3%

ドライ ↓ 0.0% ↔ -0.5%

(日本製)

Style Mark

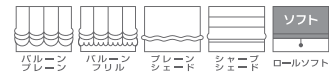

Function



※縫製の際、目曲がりが生じる場合があります。

プライム縫製

約2倍ヒダ / タッセルなし

H	W	51~100	~150	~200	~250	~300
~120		19,300	28,500	37,700	46,800	56,000
~140		20,000	29,500	38,900	48,400	57,900
~160		20,600	30,400	40,200	50,000	59,800
~180		21,300	31,400	41,500	51,600	61,700
~200		21,900	32,300	42,800	53,200	63,700
~220		22,700	33,500	44,200	55,000	65,700
~240		23,300	34,400	45,500	56,600	67,700
~260		24,000	35,400	46,800	58,200	69,600
約1.5倍ヒダ		61~120	~200	~266	~333	~400

※巾方向を丈として使用するため、巾つなぎの必要がなく美しく仕上がります。 税抜/円

プレーンシェード

ドラム式 / style no.60

H	W	30~45	~90	~140	~190	~240
50~100		20,200	24,700	29,700	34,700	39,900
~140		23,400	28,000	33,200	38,300	43,800
~180		26,500	31,200	36,700	41,900	47,600
~220		29,700	34,600	40,200	45,500	51,500
~260		32,800	37,800	43,700	49,200	55,300
~280		36,000	41,100	47,200	52,800	59,200

※ドラム式=仕上り巾39cm以下の場合、仕上り丈は200cmまで。 税抜/円

※コード式価格=ドラム式価格-3,000円

※上記以外の寸法は別冊「お仕上り価格表」をご覧ください。

Lilycolor British Colours



表地 LS-63001 裏地 LS-63057

裏地付き



LS-63001 + LS-63057

裏地なし



LS-63001

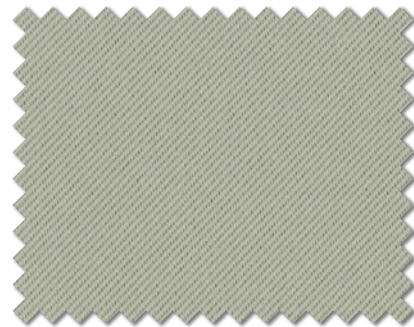

LS-63054*
遮光2級

Chamomile
カモミール



LS-63055*
遮光1級(C)

Nettle
ネトル



LS-63056*
遮光2級

Peach Nectar
ピーチネクター



LS-63057*
遮光1級(B)

Royal Navy
ロイヤルネイビー

Lilycolor British Colours

LS-63054~63057 重複掲載 P.289

V&Aシリーズとの相性が良い、ニュアンスのカラーの遮光裏地4配色です。

生地価格 2,200円/m² (3,300円/m)

生地巾 150cm

組成：ポリエステル100%

リピート：↓-cm ↔ -cm

取扱い表示：リー30

寸法変化率：水洗い ↓ 0.3% ↔ 1.0%
ドライ ↓ -0.3% ↔ 0.7%

(日本製)

Style Mark

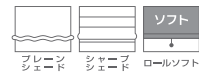

Function



プライム縫製

約2倍ヒダ / タッセルなし

H	W	68~150	~225	~300	~375	~450
		(2巾)	(3巾)	(4巾)	(5巾)	(6巾)
~120		18,300	27,400	36,500	45,600	54,800
~140		20,600	30,800	41,100	51,300	61,600
~160		22,800	34,200	45,600	57,000	68,400
~180		25,100	37,700	50,200	62,700	75,300
~200		27,400	41,100	54,800	68,400	82,100
~220		29,700	44,500	59,300	74,100	89,000
~240		32,000	47,900	63,900	79,800	95,800
~260		34,200	51,300	68,400	85,500	102,600
~280		36,500	54,800	73,000	91,200	109,500

約1.5倍ヒダ 89~200 ~300 ~400 ~500
※最大仕上りサイズ：片開きはW270cmまで、両開きはW540cmまで。 税抜/円

ブレーションシェード

ドラム式 / style no.60

H	W	30~45	~90	~140	~190	~240
		50~100	16,700	21,200	26,200	34,700
~140	18,700	23,400	28,500	38,300	43,800	
~180	20,700	25,400	30,900	41,900	47,600	
~220	22,800	27,600	33,200	45,500	51,500	
~260	24,700	29,700	35,500	49,200	55,300	
~300	26,700	31,800	37,900	52,800	59,200	

※ドラム式=仕上り巾39cm以下の場合、仕上り丈は200cmまで。 税抜/円
※コード式価格=ドラム式価格-3,000円
※上記以外の寸法は別冊「お仕上り価格表」をご覧ください。

Plain



standard of good quality

- There is more interest in the material and texture than the pattern.
- Particular about details.
- Place importance on the balance of the entire space, such as walls and floors.



LS-63103 / レース LS-63463



ダブルシェード (ブレース+ブレース) 65-63105+63521



LS-63101*



LS-63104*



LS-63107*



LS-63102*



LS-63105*



LS-63108*



LS-63103*



LS-63106*



LS-63109*

Plain

LS-63101~63109

マットな表情と濃淡、糸の太細がナチュラルな、使いやすい無地9配色です。

生地価格 3,400円/m² (5,100円/m)

生地巾 150cm

組成：ポリエステル100%

リピート：↓-cm ↔ -cm

取扱い表示：リー30

寸法変化率：水洗い ↓0.3% ↔ 0.2%

ドライ ↓0.2% ↔ 0.0% (日本製)

※素材の特性上、生地表面にネップまたはフシ糸がでる事があります。

Style Mark

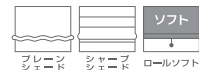

Function



形態安定縫製

約2倍ヒダ / タッセル含む

H	W	68~150 (2巾)	~225 (3巾)	~300 (4巾)	~375 (5巾)	~450 (6巾)
~120		26,300	37,800	49,400	60,900	72,400
~140		29,200	42,200	55,100	68,100	81,000
~160		32,100	46,500	60,900	75,300	89,700
~180		35,000	50,800	66,600	82,500	98,300
~200		37,800	55,100	72,400	89,700	107,000
~220		40,700	59,400	78,200	96,900	115,600
~240		43,600	63,800	83,900	104,100	124,200
~260		46,500	68,100	89,700	111,300	132,900
~280		49,400	72,400	95,400	118,500	141,500
約1.5倍ヒダ		89~200	~300	~400	~500	

※最大仕上りサイズ：片開きはW270cmまで、両開きはW540cmまで。 税抜/円

ブレースシェード

ドラム式 / style no.60

H	W	30~45	~90	~140	~190	~240
50~100		18,600	23,100	28,100	38,500	43,700
~140		21,300	25,900	31,100	43,400	48,800
~180		23,900	28,600	34,000	48,300	53,900
~220		26,600	31,400	37,000	53,100	59,100
~260		29,100	34,100	40,000	58,000	64,200
~300		31,800	36,900	42,900	62,900	69,400

※ドラム式=仕上り巾39cm以下の場合、仕上り丈は200cmまで。 税抜/円

※コード式価格=ドラム式価格-3,000円

※上記以外の寸法は別冊「お仕上り価格表」をご覧ください。



ダブルシェード (ブレース+ブレース) 65-63110+63490

ブレース



LS-63110*

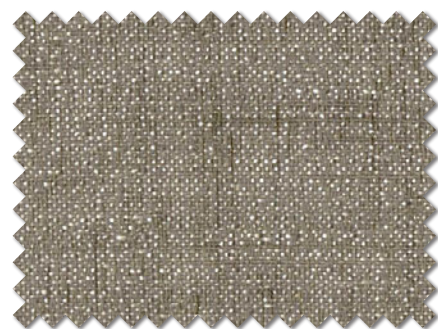

LS-63112*



LS-63111*

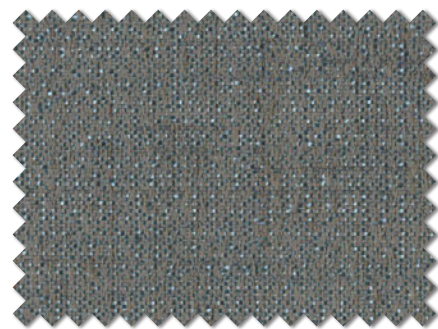

LS-63113*



LS-63112 / レース LS-63465

コーディネートレース LS-63465

P.231参照

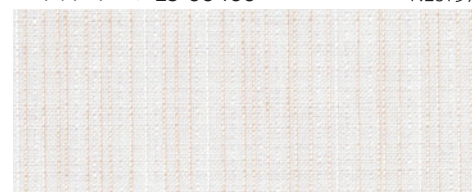

ウォッシュアブル

LS-63110~63113

ニュアンスの出る意匠糸をタテヨコに用いて、繊細な表情の無地に仕上げました。

生地価格 3,600円/m² (5,400円/m)

生地巾 150cm

組成: ポリエステル100%

リピート: ↓ - cm ↔ - cm

取扱い表示: リ-30

寸法変化率: 水洗い ↓ 0.0% ↔ 0.0%

ドライ ↓ -0.5% ↔ 0.2% (日本製)

※素材の特性上、生地表面にネップまたはフシ糸がでる事があります。



形態安定縫製

約2倍ヒダ / タッセル含む

H	W	68~150	~225	~300	~375	~450
		(2巾)	(3巾)	(4巾)	(5巾)	(6巾)
~120		27,400	39,400	51,400	63,400	75,400
~140		30,400	43,900	57,400	70,900	84,400
~160		33,400	48,400	63,400	78,400	93,400
~180		36,400	52,900	69,400	85,900	102,400
~200		39,400	57,400	75,400	93,400	111,400
~220		42,400	61,900	81,400	100,900	120,400
~240		45,400	66,400	87,400	108,400	129,400
~260		48,400	70,900	93,400	115,900	138,400
~280		51,400	75,400	99,400	123,400	147,400

約1.5倍ヒダ 89~200 ~300 ~400 ~500

※最大仕上りサイズ: 片開きはW270cmまで、両開きはW540cmまで。 税抜/円

ブレースシェード

ドラム式 / style no.60

H	W	30~45	~90	~140	~190	~240
		50~100	18,900	23,400	28,400	39,100
~140	21,700	26,300	31,500	44,200	49,700	
~180	24,400	29,100	34,600	49,300	55,000	
~220	27,200	32,000	37,600	54,400	60,400	
~260	29,900	34,900	40,700	59,500	65,700	
~300	32,700	37,800	43,800	64,600	71,000	

※ドラム式=仕上り巾39cm以下の場合、仕上り巾は200cmまで。 税抜/円

※コード式価格=ドラム式価格-3,000円

※上記以外の寸法は別冊「お仕上り価格表」をご覧ください。



LS-63116 / レース LS-63527



LS-63117 / レース LS-63545



LS-63114

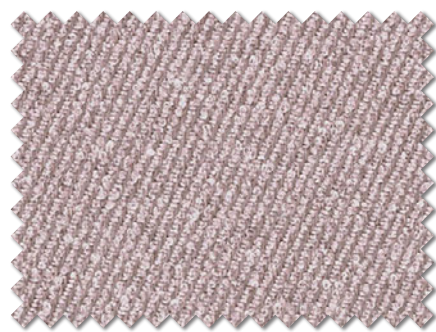

LS-63116

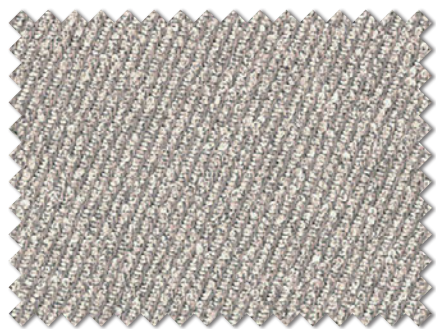

LS-63115

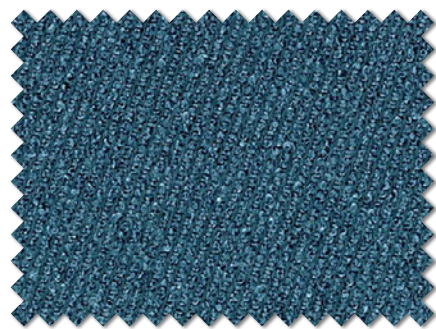

LS-63117

コーディネートレース LS-63545

P.282参照



ウォッシュアブル

LS-63114~63117

リング糸が上品に光る深みのあるカラー。柔らかな手持ち感とドレープ性も魅力。

生地価格 4,200円/m² (6,300円/m)

生地巾 150cm

組成：ポリエステル100%

リピート：↓-cm ↔ -cm

取扱い表示：リー30

寸法変化率：水洗い ↓0.0% ↔ 0.0%

ドライ ↓0.0% ↔ -0.2% (日本製)

Style Mark

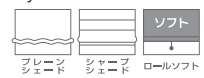

Function



形態安定縫製

約2倍ヒダ / タッセル含む

H	W	約2倍ヒダ / タッセル含む				
		68~150 (2巾)	~225 (3巾)	~300 (4巾)	~375 (5巾)	~450 (6巾)
~120		30,600	44,100	57,500	71,000	84,400
~140		34,000	49,100	64,200	79,400	94,500
~160		37,400	54,200	71,000	87,800	104,600
~180		40,700	59,200	77,700	96,200	114,600
~200		44,100	64,200	84,400	104,600	124,700
~220		47,400	69,300	91,100	113,000	134,800
~240		50,800	74,300	97,800	121,400	144,900
~260		54,200	79,400	104,600	129,800	155,000
~280		57,500	84,400	111,300	138,200	165,000
約1.5倍ヒダ		89~200	~300	~400	~500	

※最大仕上りサイズ：片開きはW270cmまで、両開きはW540cmまで。 税抜/円

ブレースシェード

ドラム式 / style no.60

H	W	ドラム式 / style no.60				
		30~45	~90	~140	~190	~240
50~100		19,900	24,400	29,400	41,000	46,200
~140		23,000	27,600	32,800	46,700	52,200
~180		26,000	30,700	36,100	52,500	58,200
~220		29,100	33,900	39,500	58,200	64,200
~260		32,100	37,100	42,900	64,000	70,100
~300		35,200	40,300	46,300	69,700	76,100

※ドラム式=仕上り巾39cm以下の場合、仕上り丈は200cmまで。 税抜/円

※コード式価格=ドラム式価格-3,000円

※上記以外の寸法は別冊「お仕上り価格表」をご覧ください。



LS-63120 / レース LS-63465



LS-63119 / レース LS-63510



LS-63118* 遮光2級



LS-63121* 遮光1級(C)



LS-63119* 遮光2級



LS-63122* 遮光1級(C)



LS-63120* 遮光2級



LS-63123* 遮光1級(C)

コーディネートレース LS-63465

P.231参照



ウォッシュブル

Plain

LS-63118~63123 重複掲載 P.201

しっとりとしたタッチの無地遮光ドレープ。やわらかな質感と光沢で上品さをプラス。

生地価格 3,400円/m² (5,100円/m)

生地巾 150cm

組成：ポリエステル100%

リピート：↓- cm ↔ - cm

取扱い表示：リー30

寸法変化率：水洗い ↓ 0.0% ↔ 0.0%

ドライ ↓ -1.0% ↔ 0.2% (日本製)

Style Mark

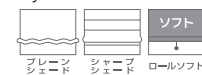

Function



形態安定縫製

約2倍ヒダ / タッセル含む

H	W	68~150 (2巾)	~225 (3巾)	~300 (4巾)	~375 (5巾)	~450 (6巾)
~120		26,300	37,800	49,400	60,900	72,400
~140		29,200	42,200	55,100	68,100	81,000
~160		32,100	46,500	60,900	75,300	89,700
~180		35,000	50,800	66,600	82,500	98,300
~200		37,800	55,100	72,400	89,700	107,000
~220		40,700	59,400	78,200	96,900	115,600
~240		43,600	63,800	83,900	104,100	124,200
~260		46,500	68,100	89,700	111,300	132,900
~280		49,400	72,400	95,400	118,500	141,500

約1.5倍ヒダ 89~200 ~300 ~400 ~500

※最大仕上りサイズ：片開きはW270cmまで、両開きはW540cmまで。 税抜/円

ブレースシェード

ドラム式 / style no.60

H	W	30~45	~90	~140	~190	~240
50~100		18,600	23,100	28,100	38,500	43,700
~140		21,300	25,900	31,100	43,400	48,800
~180		23,900	28,600	34,000	48,300	53,900
~220		26,600	31,400	37,000	53,100	59,100
~260		29,100	34,100	40,000	58,000	64,200
~300		31,800	36,900	42,900	62,900	69,400

※ドラム式=仕上り巾39cm以下の場合、仕上り丈は200cmまで。 税抜/円

※コード式価格=ドラム式価格-3,000円

※上記以外の寸法は別冊「お仕上り価格表」をご覧ください。



ダブルシェード (ブレース+ブレース) 65-63124+63473



LS-63126

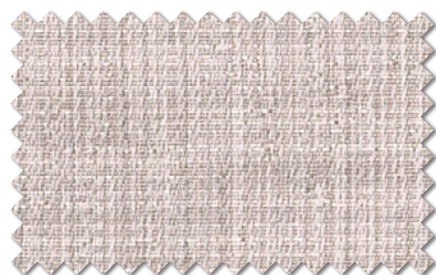

LS-63124



LS-63126

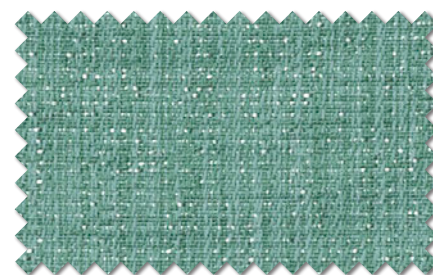

LS-63128



LS-63125

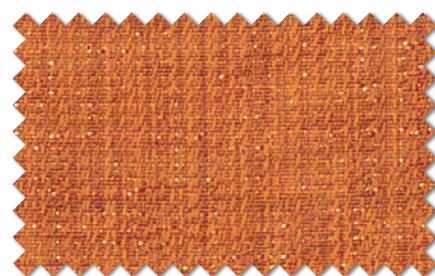

LS-63127

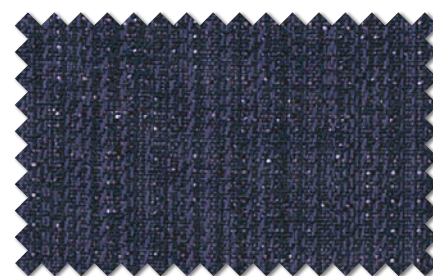

LS-63129

コーディネートレース LS-63473

P.234参照



ウォッシュابل

LS-63124~63129

人気の無地調シリーズ。織や糸で作出した深みのある表情が上質な印象です。

生地価格 3,400円/m² (5,100円/m)

生地巾 150cm

組成：ポリエステル100%

リピート：↓ - cm ↔ - cm

取扱い表示：リ-30

寸法変化率：水洗い ↓ -0.5% ↔ 0.0%

ドライ ↓ -0.7% ↔ 0.0% (日本製)

※縫製の際、目曲がりが生じる場合があります。

Style Mark



Function



形態安定縫製

約2倍ヒダ / タッセル含む

H	W	68~150 (2巾)	~225 (3巾)	~300 (4巾)	~375 (5巾)	~450 (6巾)
~120		26,300	37,800	49,400	60,900	72,400
~140		29,200	42,200	55,100	68,100	81,000
~160		32,100	46,500	60,900	75,300	89,700
~180		35,000	50,800	66,600	82,500	98,300
~200		37,800	55,100	72,400	89,700	107,000
~220		40,700	59,400	78,200	96,900	115,600
~240		43,600	63,800	83,900	104,100	124,200
~260		46,500	68,100	89,700	111,300	132,900
~280		49,400	72,400	95,400	118,500	141,500
約1.5倍ヒダ		89~200	~300	~400	~500	

※最大仕上りサイズ：片開きはW270cmまで、両開きはW540cmまで。 税抜/円

ブレースシェード

ドラム式 / style no.60

H	W	30~45	~90	~140	~190	~240
50~100		18,600	23,100	28,100	38,500	43,700
~140		21,300	25,900	31,100	43,400	48,800
~180		23,900	28,600	34,000	48,300	53,900
~220		26,600	31,400	37,000	53,100	59,100
~260		29,100	34,100	40,000	58,000	64,200
~300		31,800	36,900	42,900	62,900	69,400

※ドラム式=仕上り巾39cm以下の場合、仕上り丈は200cmまで。 税抜/円

※コード式価格=ドラム式価格-3,000円

※上記以外の寸法は別冊「お仕上り価格表」をご覧ください。



LS-63130 / レース LS-63465 / タッセル 63657T



LS-63132 / レース LS-63465

Plain



LS-63130

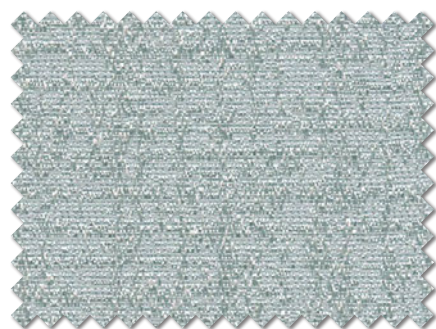

LS-63131



LS-63132

コーディネートレース LS-63465 P.231参照

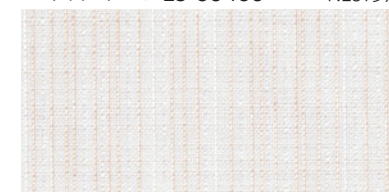

ウォッシュャブル

LS-63130~63132

艶のある光沢がエレガントな、無地調のジャカードです。

生地価格 3,600円/m² (5,400円/m)

生地巾 150cm

組成：ポリエステル100%

リピート：↓- cm ↔ - cm

取扱い表示：リー30

寸法変化率：水洗い ↓0.2% ↔ 0.0%

ドライ ↓0.0% ↔ -0.2% (日本製)

Style Mark

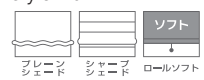

Function



形態安定縫製

約2倍ヒダ / タッセル含む

H	W	68~150	~225	~300	~375	~450
		(2巾)	(3巾)	(4巾)	(5巾)	(6巾)
~120		27,400	39,400	51,400	63,400	75,400
~140		30,400	43,900	57,400	70,900	84,400
~160		33,400	48,400	63,400	78,400	93,400
~180		36,400	52,900	69,400	85,900	102,400
~200		39,400	57,400	75,400	93,400	111,400
~220		42,400	61,900	81,400	100,900	120,400
~240		45,400	66,400	87,400	108,400	129,400
~260		48,400	70,900	93,400	115,900	138,400
~280		51,400	75,400	99,400	123,400	147,400
約1.5倍ヒダ		89~200	~300	~400	~500	

※最大仕上りサイズ：片開きはW270cmまで、両開きはW540cmまで。 税抜/円

ブレースシェード

ドラム式 / style no.60

H	W	30~45	~90	~140	~190	~240
		50~100	18,900	23,400	28,400	39,100
~140	21,700	26,300	31,500	44,200	49,700	
~180	24,400	29,100	34,600	49,300	55,000	
~220	27,200	32,000	37,600	54,400	60,400	
~260	29,900	34,900	40,700	59,500	65,700	
~300	32,700	37,800	43,800	64,600	71,000	

※ドラム式=仕上り巾39cm以下の場合、仕上り丈は200cmまで。 税抜/円

※コード式価格=ドラム式価格-3,000円

※上記以外の寸法は別冊「お仕上り価格表」をご覧ください。



LS-63133 / レース LS-63457 / タッセル 63658T



LS-63133

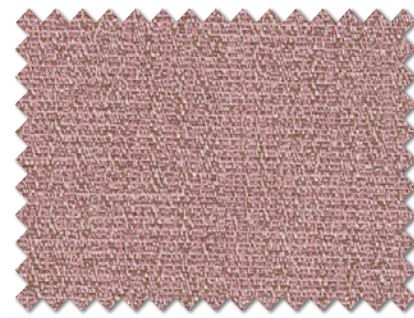

LS-63135



LS-63134

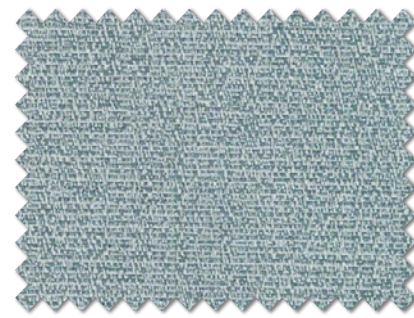

LS-63136

コーディネートレース LS-63457

P.225参照



ウォッシュابل / 遮熱

ブ
レ
ー
ン



LS-63136 / レース LS-63504

LS-63133~63136

ナチュラルで軽やかなテクスチャのドレープは、窓辺をスッキリと演出します。

生地価格 3,200円/m² (4,800円/m)

生地巾 150cm

組成：ポリエステル100%

リピート：↓-cm ←-cm

取扱い表示：リ-30

寸法変化率：水洗い ↓-0.2% ↔ 0.0%

ドライ ↓ 0.0% ↔ -0.2% (日本製)

Style Mark

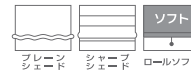

Function



形態安定縫製

約2倍ヒダ / タッセル含む

H	W	68~150	~225	~300	~375	~450
		(2巾)	(3巾)	(4巾)	(5巾)	(6巾)
~120		25,200	36,300	47,300	58,400	69,400
~140		28,000	40,400	52,800	65,300	77,700
~160		30,800	44,600	58,400	72,200	86,000
~180		33,500	48,700	63,900	79,100	94,200
~200		36,300	52,800	69,400	86,000	102,500
~220		39,000	57,000	74,900	92,900	110,800
~240		41,800	61,100	80,400	99,800	119,100
~260		44,600	65,300	86,000	106,700	127,400
~280		47,300	69,400	91,500	113,600	135,600

約1.5倍ヒダ 89~200 ~300 ~400 ~500

※最大仕上りサイズ：片開きはW270cmまで、両開きはW540cmまで。 税抜/円

ブレーションシェード

ドラム式 / style no.60

H	W	30~45	~90	~140	~190	~240
		50~100	18,300	22,800	27,800	37,800
~140	20,800	25,500	30,600	42,500	48,000	
~180	23,400	28,100	33,500	47,200	52,900	
~220	25,900	30,800	36,400	51,900	57,800	
~260	28,400	33,400	39,200	56,600	62,700	
~300	31,000	36,100	42,100	61,200	67,700	

※ドラム式=仕上り巾39cm以下の場合、仕上り丈は200cmまで。 税抜/円

※コード式価格=ドラム式価格-3,000円

※上記以外の寸法は別冊「お仕上り価格表」をご覧ください。



LS-63137



LS-63140



LS-63138



LS-63141



LS-63139



コーディネートレース LS-63537

P.279参照

ウォッシュابل / ミラー



LS-63140 / レース LS-63537

Plain

LS-63137~63141

軽やかな色合いが楽しい5配色。風合いのある糸と組織で素材感をプラス。

生地価格 2,200円/m² (3,300円/m)

生地巾 150cm

組成：ポリエステル100%

リピート：↓-cm ←-cm

取扱い表示：リ-30

寸法変化率：水洗い ↓-0.2% ↔-0.5%

ドライ ↓-0.7% ↔-0.5% (日本製)

Style Mark

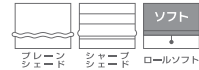

Function



形態安定縫製

約2倍ヒダ / タッセル含む

H	W	68~150	~225	~300	~375	~450
		(2巾)	(3巾)	(4巾)	(5巾)	(6巾)
~120		19,800	28,500	37,100	45,800	54,400
~140		22,000	31,700	41,400	51,200	60,900
~160		24,200	35,000	45,800	56,600	67,400
~180		26,300	38,200	50,100	62,000	73,800
~200		28,500	41,400	54,400	67,400	80,300
~220		30,600	44,700	58,700	72,800	86,800
~240		32,800	47,900	63,000	78,200	93,300
~260		35,000	51,200	67,400	83,600	99,800
~280		37,100	54,400	71,700	89,000	106,200

約1.5倍ヒダ 89~200 ~300 ~400 ~500

※最大仕上りサイズ：片開きはW270cmまで、両開きはW540cmまで。 税抜/円

プレーンシェード

ドラム式 / style no.60

H	W	30~45	~90	~140	~190	~240
		50~100	16,700	21,200	26,200	34,700
~140		18,700	23,400	28,500	38,300	43,800
~180		20,700	25,400	30,900	41,900	47,600
~220		22,800	27,600	33,200	45,500	51,500
~260		24,700	29,700	35,500	49,200	55,300
~300		26,700	31,800	37,900	52,800	59,200

※ドラム式=仕上り巾39cm以下の場合、仕上り丈は200cmまで。 税抜/円

※コード式価格=ドラム式価格-3,000円

※上記以外の寸法は別冊「お仕上り価格表」をご覧ください。



プレーンシェード 60-63141



LS-63142

遮光1級(C)



LS-63145

遮光1級(C)

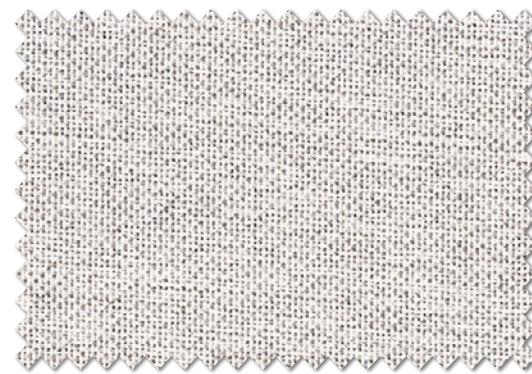

LS-63148

遮光1級(C)



LS-63143

遮光1級(C)

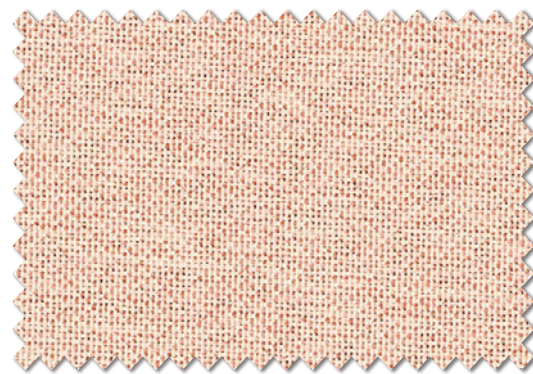

LS-63146

遮光1級(C)



LS-63149

遮光1級(C)



LS-63144

遮光1級(B)

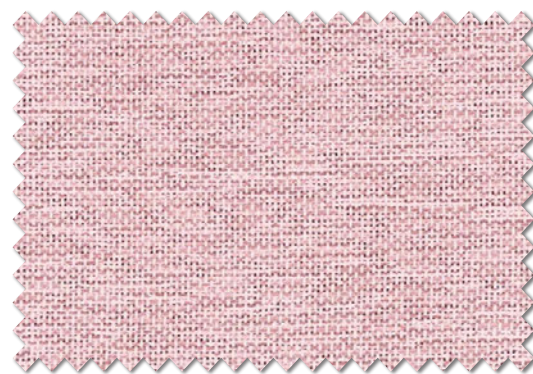

LS-63147

遮光1級(C)

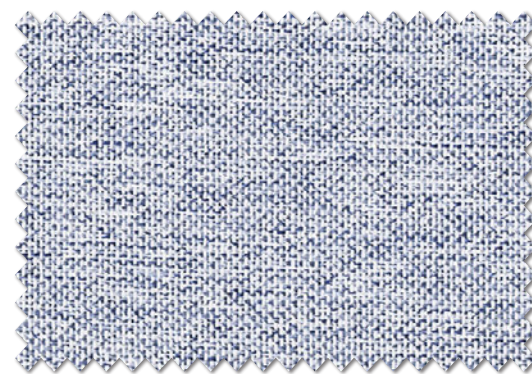

LS-63150

遮光1級(C)

LS-63142~63150 重複掲載 P.206

お好みの色とスタイルを組み合わせ、オリジナルな窓辺に。(P.41掲載)

生地価格 2,530円/m² (3,800円/m)

生地巾 150cm

組成：ポリエステル100%

リピート：↓-cm ↔-cm

取扱い表示：リ-30

寸法変化率：水洗い ↓-0.8% ↔-0.5%

ドライ ↓-1.0% ↔-0.8%

(日本製)

Style Mark

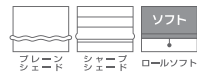

Function

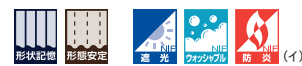

形態安定縫製

約2倍ヒダ / タッセル含む

H	W	68~150	~225	~300	~375	~450
		(2巾)	(3巾)	(4巾)	(5巾)	(6巾)
~120		21,600	31,100	40,500	50,000	59,400
~140		24,000	34,600	45,200	55,900	66,500
~160		26,400	38,200	50,000	61,800	73,600
~180		28,700	41,700	54,700	67,700	80,600
~200		31,100	45,200	59,400	73,600	87,700
~220		33,400	48,800	64,100	79,500	94,800
~240		35,800	52,300	68,800	85,400	101,900
~260		38,200	55,900	73,600	91,300	109,000
~280		40,500	59,400	78,300	97,200	116,000

約1.5倍ヒダ 89~200 ~300 ~400 ~500

※最大仕上りサイズ：片開きはW270cmまで、両開きはW540cmまで。 税抜/円

ブレーションシェード

ドラム式 / style no.60

H	W	30~45	~90	~140	~190	~240
		50~100	17,200	21,800	26,700	35,700
~140		19,400	24,100	29,200	39,700	45,200
~180		21,600	26,300	31,700	43,700	49,400
~220		23,800	28,600	34,300	47,700	53,600
~260		25,900	30,900	36,800	51,600	57,800
~300		28,100	33,300	39,300	55,600	62,000

※ドラム式=仕上り巾39cm以下の場合、仕上り丈は200cmまで。 税抜/円

※コード式価格=ドラム式価格-3,000円

※上記以外の寸法は別冊「お仕上り価格表」をご覧ください。



LS-63143 / レース LS-63547

COLOR PALETTE

カラーパレット

どのスタイルを選んでもワンプライス!

CURTAIN 5 style

 Bottom Border Style
ボトムボーダースタイル

Style No.CP05



CP05-63142+63146

詳しくは別冊NéoP.23・P.116をご覧ください。

 Side Border Style
サイドボーダースタイル

Style No.CP06



CP06-63145+63144

詳しくは別冊NéoP.25・P.117をご覧ください。

 Top Border Style
トップボーダースタイル

Style No.CP04



CP04-63142+63149

詳しくは別冊NéoP.24・P.116をご覧ください。

 Slim Border Style
スリムボーダースタイル

Style No.CP02



CP02-63150+63148

詳しくは別冊NéoP.26・P.115をご覧ください。

I級遮光の9色のカラー（P.39掲載）。好きな色とスタイルを自由に組み合わせて、多彩でおしゃれなあなただけの窓辺を演出します。

Mix Border Style
ミックスボーダースタイル

Style No.CP03



CP03-63143+63142+63144

詳しくは別冊Néop.27・P.115をご覧ください。

LS-63142~63150 共通
CURTAIN 5 style 形態安定縫製 約2倍ヒダ / タッセル含む

H	W	68~150 (2巾)	~225 (3巾)	~300 (4巾)	~375 (5巾)	~450 (6巾)
~120		32,400	46,700	60,800	75,000	89,100
~140		36,000	51,900	67,800	83,900	99,800
~160		39,600	57,300	75,000	92,700	110,400
~180		43,100	62,600	82,100	101,600	120,900
~200		46,700	67,800	89,100	110,400	131,600
~220		50,100	73,200	96,200	119,300	142,200
~240		53,700	78,500	103,200	128,100	152,900
~260		57,300	83,900	110,400	137,000	163,500

約1.5倍ヒダ 89~200 ~300 ~400 ~500
※最大仕上りサイズ：片開きはW270cmまで、両開きはW540cmまで。 税抜/円

Web

**着せ替えシミュレーション
カラーパレット**

PCやスマートフォンで全色組み合わせをお試し
いただけます。



●スマートフォンは
右図QRコードを読み込んで
アクセスできます！

●PCからはSALAのWEBサイトよりアクセス。

※詳しくはP.309をご参照ください。

PLAIN SHADE 2 style

Bottom Border Style
ボトムボーダースタイル

Style No.CPS01



CPS01-63142+63150

詳しくは別冊Néop.28・P.118をご覧ください。

Side Border Style
サイドボーダースタイル

Style No.CPS02



CPS02-63148+63147

詳しくは別冊Néop.28・P.118をご覧ください。

LS-63142~63150 共通
PLAIN SHADE 2 style プレーンシェード ドラム式 / style no.60

H	W	30~45	~90	~140	~190	~240
50~100		25,800	32,700	40,100	53,600	61,400
~140		29,100	36,200	43,800	59,600	67,800
~180		32,400	39,500	47,600	65,600	74,100
~220		35,700	42,900	51,500	71,600	80,400
~260		38,900	46,400	55,200	77,400	86,700

※ドラム式=仕上り巾39cm以下の場合、仕上り丈は200cmまで。 税抜/円
※コード式価格=ドラム式価格-3,000円



LS-63151

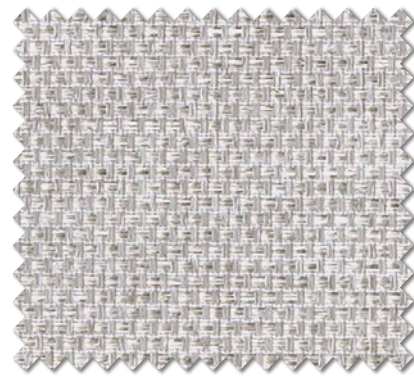

LS-63154



LS-63157



LS-63160



LS-63152

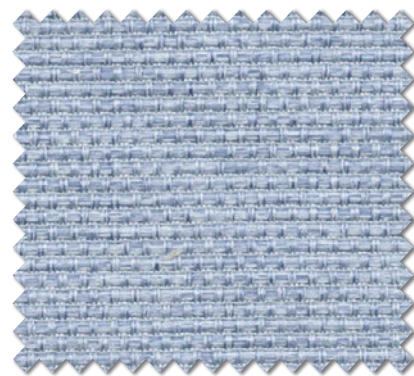

LS-63155

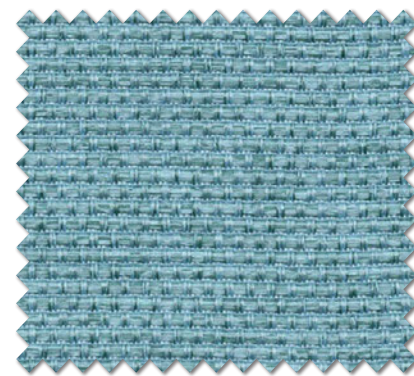

LS-63158



LS-63161



LS-63153

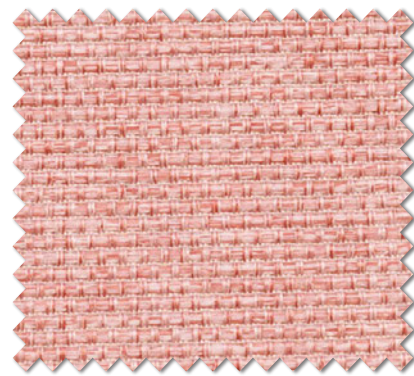

LS-63156

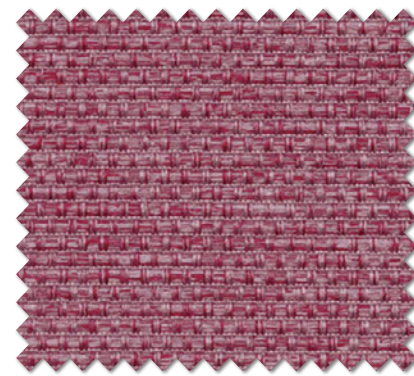

LS-63159

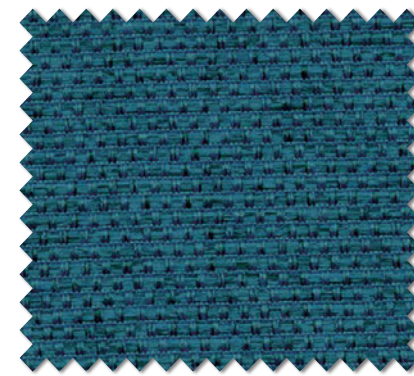

LS-63162

LS-63151~63162

色どり豊かな12配色。カラーパレットで自分だけのスタイルを。(P.45掲載)

生地価格 3,000円/m² (4,500円/m)

生地巾 150cm

組成：ポリエステル100%

リピート：↓-cm ↔ -cm

取扱い表示：リ-30

寸法変化率：水洗い ↓-0.8% ↔ 0.0%

ドライ ↓-0.7% ↔ -0.7% (日本製)



形態安定縫製

約2倍ヒダ / タッセル含む

H	W	68~150	~225	~300	~375	~450
		(2巾)	(3巾)	(4巾)	(5巾)	(6巾)
~120		24,200	34,700	45,300	55,800	66,400
~140		26,800	38,700	50,600	62,400	74,300
~160		29,400	42,600	55,800	69,000	82,200
~180		32,100	46,600	61,100	75,600	90,200
~200		34,700	50,600	66,400	82,200	98,100
~220		37,400	54,500	71,700	88,800	106,000
~240		40,000	58,500	77,000	95,400	113,900
~260		42,600	62,400	82,200	102,000	121,800
~280		45,300	66,400	87,500	108,600	129,800

約1.5倍ヒダ 89~200 ~300 ~400 ~500
※最大仕上りサイズ：片開きはW270cmまで、両開きはW540cmまで。 税抜/円

プレーンシェード

ドラム式 / style no.60

H	W	30~45	~90	~140	~190	~240
		50~100	18,000	22,500	27,500	37,200
~140	20,400	25,100	30,200	41,700	47,200	
~180	22,800	27,600	33,000	46,100	51,800	
~220	25,300	30,100	35,700	50,600	56,500	
~260	27,700	32,700	38,500	55,100	61,200	
~300	30,100	35,200	41,300	59,600	66,000	

※ドラム式=仕上り巾39cm以下の場合、仕上り丈は200cmまで。 税抜/円
※コード式価格=ドラム式価格-3,000円
※上記以外の寸法は別冊「お仕上り価格表」をご覧ください。



LS-63153

COLOR PALETTE

カラーパレット

どのスタイルを選んでもワンプライス!

CURTAIN 5 style

 Bottom Border Style
ボトムボーダースタイル

Style No. CP05



CP05-63156+63151

詳しくは別冊NéoP.29・P.116をご覧ください。

 Side Border Style
サイドボーダースタイル

Style No. CP06



CP06-63157+63158

詳しくは別冊NéoP.31・P.117をご覧ください。

 Top Border Style
トップボーダースタイル

Style No. CP04



CP04-63162+63151

詳しくは別冊NéoP.30・P.116をご覧ください。

 Slim Border Style
スリムボーダースタイル

Style No. CP02



CP02-63159+63152

詳しくは別冊NéoP.32・P.115をご覧ください。

バリエーション豊かな12色のカラー（P.43掲載）。好きな色とスタイルを自由に組合せ、多彩でおしゃれなあなただけの窓辺を演出します。

Mix Border Style
ミックスボーダースタイル

Style No.CP03



CP03-63151+63160+63153

詳しくは別冊NéoP.33・P.115をご覧ください。

LS-63151～63162 共通
CURTAIN 5 style 形態安定縫製 約2倍ヒダ / タッセル含む

H	W	68~150 (2巾)	~225 (3巾)	~300 (4巾)	~375 (5巾)	~450 (6巾)
~120		36,300	52,100	68,000	83,700	99,600
~140		40,200	58,100	75,900	93,600	111,500
~160		44,100	63,900	83,700	103,500	123,300
~180		48,200	69,900	91,700	113,400	135,300
~200		52,100	75,900	99,600	123,300	147,200
~220		56,100	81,800	107,600	133,200	159,000
~240		60,000	87,800	115,500	143,100	170,900
~260		63,900	93,600	123,300	153,000	182,700

約1.5倍ヒダ 89~200 ~300 ~400 ~500
※最大仕上りサイズ：片開きはW270cmまで、両開きはW540cmまで。 税抜/円

Web

**着せ替えシミュレーション
カラーパレット**

PCやスマートフォンで全色組み合わせをお試し
いただけます。



- スマートフォンは
右図QRコードを読み込んで
アクセスできます！

- PCからはSALAのWEBサイトよりアクセス。

※詳しくはP.309をご参照ください。

PLAIN SHADE 2 style

Bottom Border Style
ボトムボーダースタイル

Style No.CPS01



CPS01-63152+63161

詳しくは別冊NéoP.34・P.118をご覧ください。

Side Border Style
サイドボーダースタイル

Style No.CPS02



CPS02-63157+63153

詳しくは別冊NéoP.34・P.118をご覧ください。

LS-63151～63162 共通
PLAIN SHADE 2 style プレーンシェード ドラム式 / style no.60

H	W	30~45	~90	~140	~190	~240
50~100		27,000	33,800	41,300	55,800	63,600
~140		30,600	37,700	45,300	62,600	70,800
~180		34,200	41,400	49,500	69,200	77,700
~220		38,000	45,200	53,600	75,900	84,800
~260		41,600	49,100	57,800	82,700	91,800

※ドラム式=仕上り巾39cm以下の場合、仕上り丈は200cmまで。 税抜/円
※コード式価格=ドラム式価格-3,000円

Natural Chic

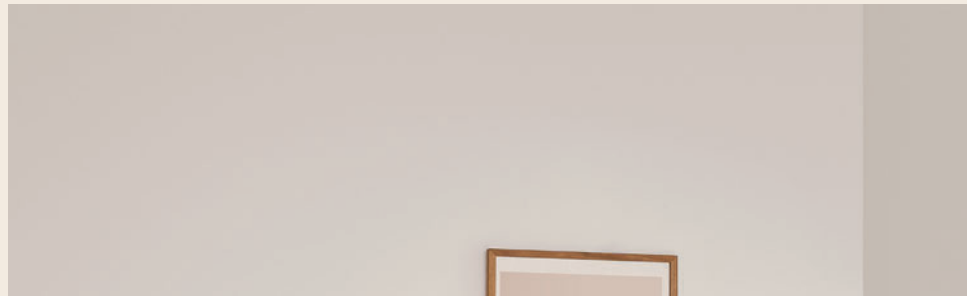

a polite life

- ☑ *Have a higher level of tastes and prefer high-quality feelings.*
- ☑ *Want to buy good quality materials and products made safely for bodies and environment as much as possible.*
- ☑ *Prefer interior spaces that utilize the original texture of materials such as wood.*



ウイズ・ナチュラル

LS-63163 / レース LS-63167

With Nature

ウイズ・ナチュラル

リネンやコットンといった「天然素材」を使った
ドレープ・シアードレープを丁寧に作り上げました。
優しさあふれる質感や肌触りは、使い込むほどに風合いが増し、
お部屋になじんでいきます。
天然素材ならではの、ナチュラルな魅力をお楽しみください。



LS-63163・LS-63165・LS-63164・LS-63166



リネン100%の生地について

- ・吸湿性に富んでいるため、温度や湿度、結露などにより伸び縮みします。また、時間の経過とともにカーテンの自重で伸びることがあります。カーテン上部のフックで調整してください。
- ・水洗いすると大きく縮むため、お洗濯はドライクリーニングをおすすめします。
- ・リネンの糸で織られた布には節（ふし）や糸玉（ネップ）があり、生地にでこぼことした「表情」があるのが特徴です。そのため糸のフシが目立ったり、ところどころに黒っぽいカスが見受けられる場合があります。
- ・麻は他の繊維と比べて特にシワが残りやすい素材です。ナチュラルなシワ感が素材の良さですが、タタミジワや、よく手で触る場所にシワがついてしまうという特徴があります。

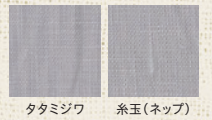

LS-63163*

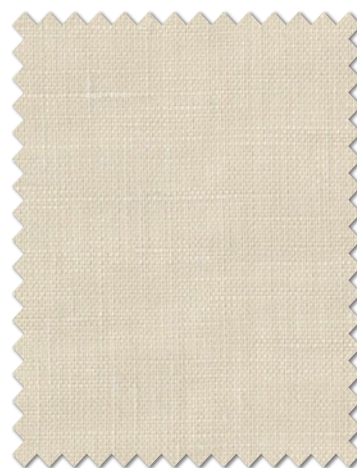

LS-63164*



LS-63165*



LS-63166*

コーディネートレース
LS-63167
P.52参照



With Nature LS-63163~63166

リネン100%のドレープ。麻ならではの質感と光の透過が爽やかで心地よい4配色。

生地価格 6,530円/m² (9,800円/m)

生地巾 150cm

組成：麻100%

リピート：↓-cm ↔-cm

取扱い表示：エ-17

寸法変化率：水洗い ↓-1.0% ↔-1.0%

ドライ ↓-1.2% ↔-1.5% (日本製)

※天然素材の特性上、生地表面にネップまたはフシ糸・カスが出る場合があります。
※天然素材の特性上、見本帳掲載の現品生地と色の差異が生じる場合があります。

レギュラー縫製

約2倍ヒダ / タッセル含む

H	W	68~150 (2巾)	~225 (3巾)	~300 (4巾)	~375 (5巾)	~450 (6巾)
~120		42,300	60,800	79,400	98,000	116,500
~140		46,900	67,800	88,700	109,600	130,400
~160		51,600	74,800	98,000	121,200	144,400
~180		56,200	81,700	107,200	132,800	158,300
~200		60,800	88,700	116,500	144,400	172,200
~220		65,500	95,600	125,800	156,000	186,100
~240		70,100	102,600	135,100	167,600	200,000
~260		74,800	109,600	144,400	179,200	214,000
~280		79,400	116,500	153,600	190,800	227,900

約1.5倍ヒダ

W	89~200	~300	~400	~500	~600

税抜/円



LS-63167 / ドレープ LS-63164 / タッセル 63668T



コットン100%の生地について

- ・コットンシフォンは生地自体が柔らかく、伸縮性があるため、縫製の際はご注意ください。
- ・縮みが発生しやすいため、お洗濯はドライクリーニングをおすすめします。
- ・糸節(ふし)や糸玉(ネップ)といった、天然繊維ならではの「表情」があります。そのため糸のフシが目立ったり、ところどころに黒っぽいカスが見受けられる場合があります。



糸玉(ネップ)

LS-63169

UVカット率 ~50%未満 プライバシー②



LS-63167* ナチュラル

UVカット率 ~50%未満 プライバシー①



LS-63168* ライトベージュ

UVカット率 ~50%未満 プライバシー②



LS-63169* ライトグレー

With Nature LS-63167~63169

コットンシフォンのシアー。綿100%の柔らかな風合いが、窓辺を優しく演出します。

生地価格 5,130円/m² (7,700円/m)

生地巾 150cm

組成：綿100%

リピート：↓-cm ↔-cm

取扱い表示：E-17

寸法変化率：水洗い ↓-3.2% ↔-1.2%

ドライ ↓-2.0% ↔-0.7% (日本製)

※天然素材の特性上、生地表面にネップまたはフシ・カスが出る場合があります。
 ※加工の特性上、伸縮する場合があります。
 ※天然素材の特性上、見本帳掲載の現品生地と色の差異が生じる場合があります。

レギュラー縫製

約2倍ヒダ / タッセルなし

H	W	68~150 (2巾)	~225 (3巾)	~300 (4巾)	~375 (5巾)	~450 (6巾)
~120		30,400	45,600	60,800	76,000	91,200
~140		34,200	51,300	68,400	85,500	102,600
~160		38,000	57,000	76,000	95,000	114,000
~180		41,800	62,700	83,600	104,500	125,400
~200		45,600	68,400	91,200	114,000	136,800
~220		49,400	74,100	98,800	123,500	148,200
~240		53,200	79,800	106,400	133,000	159,600
~260		57,000	85,500	114,000	142,500	171,000
~280		60,800	91,200	121,600	152,000	182,400

約1.5倍ヒダ 89~200 ~300 ~400 ~500 ~600
 税抜/円



ハトメカーテン (ハトメ内径 38mm シルバーニッケル) LS-63170 / ウッドブラインド LS-63606W



LS-63171 / レース LS-63462



LS-63170*



LS-63171*

コーディネートレース
LS-63462 P.228参照



ウォッシュアブル

コットン100%の生地について

- ・縮みが発生しやすいため、お洗濯はドライクリーニングをおすすめします。
- ・糸節(ふし)や糸玉(ネップ)といった、天然繊維ならではの「表情」があります。



糸玉(ネップ)

With Nature LS-63170・63171

帆布のようなしっかりとした綿100%。ハトメやフラットカーテンなどの仕上げがお勧め。

生地価格 4,600円/m² (6,900円/m)

生地巾 150cm

組成：綿100%

リピート：↓ - cm ↔ - cm

取扱い表示：E-17

寸法変化率：水洗い ↓ - 0.3% ↔ - 1.0%

ドライ ↓ - 1.0% ↔ - 0.7% (日本製)

※天然素材の特性上、生地表面にネップまたはフシ・カスが出る事があります。
※素材の特性上張り強く、フリーズ性が劣ります。
※天然素材の特性上、見本帳掲載の現品生地と色の差異が生じる場合があります。

レギュラー縫製

約2倍ヒダ / タッセル含む

H	W	68~150 (2巾)	~225 (3巾)	~300 (4巾)	~375 (5巾)	~450 (6巾)
~120		31,800	45,800	59,700	73,600	87,500
~140		35,300	51,000	66,600	82,300	98,000
~160		38,800	56,200	73,600	91,000	108,400
~180		42,300	61,400	80,600	99,700	118,800
~200		45,800	66,600	87,500	108,400	129,300
~220		49,200	71,900	94,500	117,100	139,700
~240		52,700	77,100	101,400	125,800	150,200
~260		56,200	82,300	108,400	134,500	160,600
~280		59,700	87,500	115,400	143,200	171,000

約1.5倍ヒダ 89~200 ~300 ~400 ~500 ~600
税抜/円



LS-63173 / レース LS-63511



ブレースシェード 60-63172



LS-63172*



LS-63173*

コーディネートレース
LS-63511

P.265参照

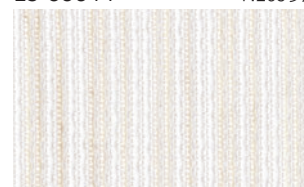

ウォッシュアブル / 遮熱 / ミラー

綿麻混の生地について

- ・ヨコ方向に縮みが発生しやすいため、お洗濯はドライクリーニングをおすすめします。
- ・糸節(ふし)や糸玉(ネップ)といった、天然繊維ならではの「表情」があります。そのため糸のフシが目立ったり、ところどころに黒っぽいカスが見受けられる場合があります。
- ・天然素材特有のニオイを発するものがありますが、こまめに換気をしていただくことで時間とともに薄れていきます。



糸節(ふし)

With Nature LS-63172・63173

ヨコ糸すべてに綿麻を織り込んだストライプ柄。落ち着いた大人のナチュラルです。

生地価格 4,200円/m² (6,300円/m)

生地巾 150cm

組成：タテ ポリエステル100%
ヨコ 綿70% 麻30%

リピート：↓-cm ↔ 1.4cm

取扱い表示：エ-17

寸法変化率：水洗い ↓-0.5% ↔ -4.5%

ドライ ↓-0.5% ↔ -1.0% (日本製)

Style Mark



シエニク

※天然素材の特性上、生地表面にネップまたはフシ糸・カスが出る事があります。
※天然素材の特性上、素材固有の匂いが多少あります。また、糸の繋ぎや溜りの部分があります。
※天然素材の特性上、見本帳掲載の現品生地と色の差異が生じる場合があります。

レギュラー縫製

H	W	約2倍ヒダ / タッセル含む				
		68~150 (2巾)	~225 (3巾)	~300 (4巾)	~375 (5巾)	~450 (6巾)
~120		29,700	42,600	55,600	68,600	81,500
~140		32,900	47,500	62,100	76,700	91,200
~160		36,200	52,400	68,600	84,800	101,000
~180		39,400	57,200	75,000	92,900	110,700
~200		42,600	62,100	81,500	101,000	120,400
~220		45,900	66,900	88,000	109,100	130,100
~240		49,100	71,800	94,500	117,200	139,800
~260		52,400	76,700	101,000	125,300	149,600
~280		55,600	81,500	107,400	133,400	159,300
約1.5倍ヒダ		89~200	~300	~400	~500	~600

税抜/円

ブレースシェード

		ドラム式 / style no.60				
H	W	30~45	~90	~140	~190	~240
50~100		19,900	24,400	29,400	41,000	46,200
~140		23,000	27,600	32,800	46,700	52,200
~180		26,000	30,700	36,100	52,500	58,200
~220		29,100	33,900	39,500	58,200	64,200
~260		32,100	37,100	42,900	64,000	70,100
~300		35,200	40,300	46,300	69,700	76,100

※ドラム式=仕上り巾39cm以下の場合、仕上り丈は200cmまで。 税抜/円

※コード式価格=ドラム式価格-3,000円

※上記以外の寸法は別冊「お仕上り価格表」をご覧ください。



LS-63174*



LS-63175*

コーディネートレース LS-63462

P.228参照



ウォッシュアップル



LS-63175 / レース LS-63462



LS-63174

LS-63174・63175

ナチュラルなベースに浮かぶ葉のモチーフ。起毛加工で柔らかな凹凸感を表現。

生地価格 4,260円/m² (6,400円/m)

生地巾 150cm

組成：ポリエステル100%

リピート：↓27.0cm ↔ 25.0cm

取扱い表示：リ-30

寸法変化率：水洗い ↓ -0.2% ↔ 0.3%

ドライ ↓ 0.2% ↔ 0.2% (日本製)



※意匠系の特性上、ランダムにフシ糸がでます。
※加工の特性上、ピリングが生じる場合があります。

形態安定縫製

約2倍ヒダ / タッセル含む

	W	68~150 (2巾)	~225 (3巾)	~300 (4巾)	~375 (5巾)	~450 (6巾)
~120	H	31,900	45,500	59,100	72,700	87,100
~140		36,100	52,300	68,400	84,600	100,700
~160		41,200	59,100	77,800	95,600	114,300
~180		45,500	65,900	87,100	107,500	127,900
~200		45,500	65,900	87,100	107,500	127,900
~220		49,700	72,700	95,600	118,600	141,500
~240		54,800	80,300	105,000	130,500	156,000
~260		59,100	87,100	114,300	141,500	169,600
~280		59,100	87,100	114,300	141,500	169,600

約1.5倍ヒダ 89~200 ~300 ~400 ~500

※最大仕上りサイズ：片開きはW270cmまで、両開きはW540cmまで。 税抜/円

ブレースシェード

ドラム式 / style no.60

	W	30~45	~90	~140	~190	~240
50~100	H	21,100	25,600	30,600	42,900	48,100
~140		23,700	28,300	33,500	47,600	53,100
~180		27,300	32,000	37,400	55,100	60,800
~220		29,900	34,700	40,300	59,200	65,100
~260		33,500	38,500	44,300	66,700	72,800
~300		36,000	41,100	47,200	70,800	77,200

※ドラム式=仕上り巾39cm以下の場合、仕上り丈は200cmまで。 税抜/円

※コード式価格=ドラム式価格-3,000円

※上記以外の寸法は別冊「お仕上り価格表」をご覧ください。

コーディネートレース LS-63463

P.229参照



ウォッシュャブル



LS-63176



LS-63177



LS-63176



LS-63177 / レース LS-63463

LS-63176・63177

人気のリーフ柄を、刺繍の様な凸感のある表現で織細に織り上げました。

生地価格 3,930円/m² (5,900円/m)

生地巾 150cm

組成：ポリエステル100%

リピート：↓39.0cm ↔ 30.0cm

取扱い表示：リー-30

寸法変化率：水洗い ↓-0.2% ↔ 0.0%

ドライ ↓-0.2% ↔ -0.2%

(日本製)

Style Mark

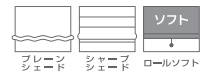

Function



形態安定縫製

約2倍ヒダ / タッセル含む

H	W	約2倍ヒダ / タッセル含む				
		68~150 (2巾)	~225 (3巾)	~300 (4巾)	~375 (5巾)	~450 (6巾)
~120		34,900	50,900	66,000	82,000	97,300
~140		34,900	50,900	66,000	82,000	97,300
~160		41,300	60,500	78,800	97,300	116,500
~180		41,300	60,500	78,800	97,300	116,500
~200		47,700	69,200	91,600	113,300	134,800
~220		47,700	69,200	91,600	113,300	134,800
~240		54,100	78,800	103,700	128,400	154,000
~260		54,100	78,800	103,700	128,400	154,000
~280		60,500	88,400	116,500	144,400	172,500
約1.5倍ヒダ		89~200	~300	~400	~500	

※最大仕上りサイズ：片開きはW270cmまで、両開きはW540cmまで。 税抜/円

ブレースシェード

ドラム式 / style no.60

H	W	ドラム式 / style no.60				
		30~45	~90	~140	~190	~240
50~100		19,400	24,000	28,900	40,200	45,400
~140		24,500	29,100	34,300	49,200	54,700
~180		27,400	32,100	37,500	54,700	60,400
~220		30,300	35,200	40,800	60,200	66,100
~260		33,200	38,200	44,000	65,600	71,800
~300		36,100	41,200	47,300	71,100	77,500

※ドラム式=仕上り巾39cm以下の場合、仕上り丈は200cmまで。 税抜/円

※コード式価格=ドラム式価格-3,000円

※上記以外の寸法は別冊「お仕上り価格表」をご覧ください。



LS-63178

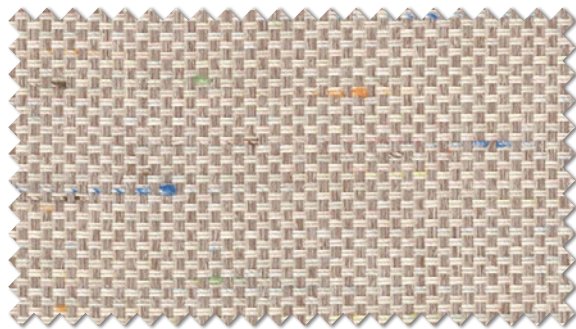

LS-63179

コーディネートレース LS-63462

P.228参照



ウォッシュアップル



LS-63178 / レース LS-63462



LS-63179

LS-63178・63179

6色のワタから作った意匠糸が、シンプルな無地に深みと彩りを添えています。

生地価格 3,930円/m² (5,900円/m)

生地巾 150cm

組成：ポリエステル100%

リピート：↓ - cm ↔ - cm

取扱い表示：リ-30

寸法変化率：水洗い ↓ 0.2% ↔ 0.0%

ドライ ↓ -0.2% ↔ -0.5% (日本製)

※素材の特性上、生地表面にネップまたはフシ糸がでる事があります。



形態安定縫製

約2倍ヒダ / タッセル含む

H	W	68~150 (2巾)	~225 (3巾)	~300 (4巾)	~375 (5巾)	~450 (6巾)
~120		29,200	42,000	54,800	67,600	80,400
~140		32,400	46,800	61,200	75,600	90,000
~160		35,600	51,600	67,600	83,600	99,600
~180		38,800	56,400	74,000	91,600	109,200
~200		42,000	61,200	80,400	99,600	118,800
~220		45,200	66,000	86,800	107,600	128,400
~240		48,400	70,800	93,200	115,600	138,000
~260		51,600	75,600	99,600	123,600	147,600
~280		54,800	80,400	106,000	131,600	157,200

約1.5倍ヒダ 89~200 ~300 ~400 ~500

※最大仕上りサイズ：片開きはW270cmまで、両開きはW540cmまで。 税抜/円

プレーンシェード

ドラム式 / style no.60

H	W	30~45	~90	~140	~190	~240
50~100		19,400	24,000	28,900	40,200	45,400
~140		22,400	27,000	32,200	45,600	51,100
~180		25,300	30,000	35,400	51,100	56,800
~220		28,200	33,100	38,700	56,500	62,500
~260		31,100	36,100	42,000	62,000	68,100
~300		34,100	39,200	45,200	67,400	73,900

※ドラム式=仕上り巾39cm以下の場合、仕上り丈は200cmまで。 税抜/円

※コード式価格=ドラム式価格-3,000円

※上記以外の寸法は別冊「お仕上り価格表」をご覧ください。

コーディネートレース LS-63463

P.229参照



ウォッシュャブル

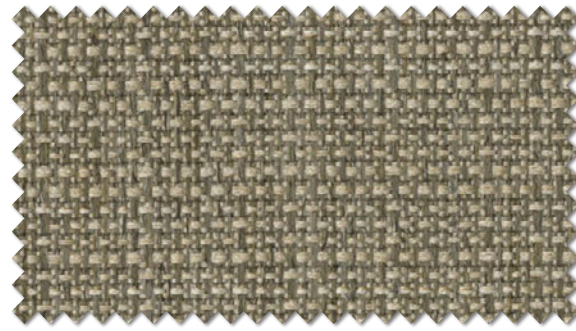

LS-63180*

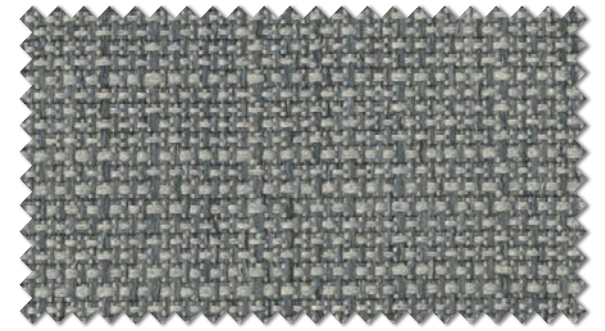

LS-63181*



ダブルシェード (プレーン+プレーン) 65-63181+63472



LS-63180 / レース LS-63463

LS-63180・63181

濃淡に染まる糸でざっくりと織り上げた、落ち着いたナチュラル感のあるドレープ。

生地価格 3,200円/m² (4,800円/m)

生地巾 150cm

組成：ポリエステル100%

リピート：↓- cm ↔ - cm

取扱い表示：リー-30

寸法変化率：水洗い ↓0.2% ↔ 0.5%

ドライ ↓0.3% ↔ 0.0% (台湾製)

※糸のとめを少なくしていますので、引っ掛けないようご注意ください。

Style Mark

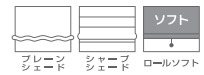

Function



形態安定縫製

約2倍ヒダ / タッセル含む

H	W	68~150 (2巾)	~225 (3巾)	~300 (4巾)	~375 (5巾)	~450 (6巾)
~120		25,200	36,300	47,300	58,400	69,400
~140		28,000	40,400	52,800	65,300	77,700
~160		30,800	44,600	58,400	72,200	86,000
~180		33,500	48,700	63,900	79,100	94,200
~200		36,300	52,800	69,400	86,000	102,500
~220		39,000	57,000	74,900	92,900	110,800
~240		41,800	61,100	80,400	99,800	119,100
~260		44,600	65,300	86,000	106,700	127,400
~280		47,300	69,400	91,500	113,600	136,600
約1.5倍ヒダ		89~200	~300	~400	~500	

※最大仕上りサイズ：片開きはW270cmまで、両開きはW540cmまで。 税抜/円

プレーンシェード

ドラム式 / style no.60

H	W	30~45	~90	~140	~190	~240
50~100		18,300	22,800	27,800	37,800	43,000
~140		20,800	25,500	30,600	42,500	48,000
~180		23,400	28,100	33,500	47,200	52,900
~220		25,900	30,800	36,400	51,900	57,800
~260		28,400	33,400	39,200	56,600	62,700
~300		31,000	36,100	42,100	61,200	67,700

※ドラム式=仕上り巾39cm以下の場合、仕上り丈は200cmまで。 税抜/円

※コード式価格=ドラム式価格-3,000円

※上記以外の寸法は別冊「お仕上り価格表」をご覧ください。



LS-63184 / レース LS-63479

ナチュラルシック





ダブルシェード (プレーン+プレーン) 65-63185+63492

LS-63182~63185 重複掲載 P.196

使いやすい無地の遮光4配色。
リビングから寝室まで、様々なシーンで活躍します。

生地価格 3,500円/m² (5,250円/m)

生地巾 150cm

組成：ポリエステル100%

リピート：↓-cm ↔-cm

取扱い表示：リ-30

寸法変化率：水洗い ↓0.0% ↔0.2%

ドライ ↓0.3% ↔0.2% (日本製)

※織組織の特性上張りが強く、プリーツ性が劣ります。

Style Mark



Function



形態安定縫製

約2倍ヒダ / タッセル含む

H	W	68~150 (2巾)	~225 (3巾)	~300 (4巾)	~375 (5巾)	~450 (6巾)
~120		26,900	38,600	50,400	62,100	73,900
~140		29,800	43,000	56,300	69,500	82,700
~160		32,700	47,400	62,100	76,800	91,500
~180		35,700	51,900	68,000	84,200	100,400
~200		38,600	56,300	73,900	91,500	109,200
~220		41,600	60,700	79,800	98,900	118,000
~240		44,500	65,100	85,700	106,200	126,800
~260		47,400	69,500	91,500	113,600	135,600
~280		50,400	73,900	97,400	120,900	144,500
約1.5倍ヒダ	89~200	~300	~400	~500		

※最大仕上りサイズ：片開きはW270cmまで、両開きはW540cmまで。 税抜/円

プレーンシェード

ドラム式 / style no.60

H	W	30~45	~90	~140	~190	~240
50~100		18,800	23,300	28,300	38,800	44,000
~140		21,500	26,100	31,300	43,800	49,300
~180		24,200	28,900	34,300	48,800	54,500
~220		26,900	31,700	37,300	53,800	59,700
~260		29,500	34,500	40,300	58,800	64,900
~300		32,200	37,300	43,400	63,800	70,200

※ドラム式=仕上り巾39cm以下の場合、仕上り丈は200cmまで。 税抜/円

※コード式価格=ドラム式価格-3,000円

※上記以外の寸法は別冊「お仕上り価格表」をご覧ください。



LS-63182*

遮光3級



LS-63184*

遮光2級

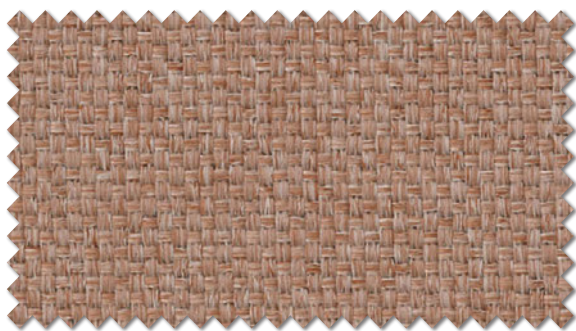

LS-63183*

遮光2級

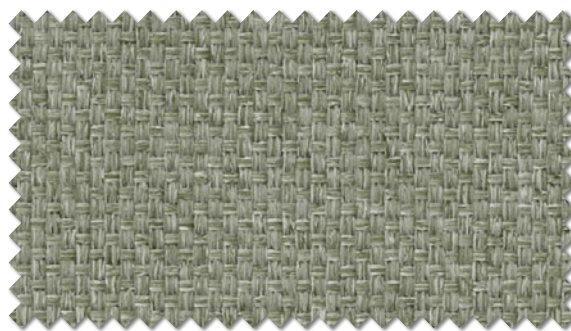

LS-63185*

遮光2級

コーディネートレース LS-63492

P.253参照



ウォッシュブル / 遮熱



LS-63187 / レース LS-63471



ブレースード 60-63186

ナチュラルシック

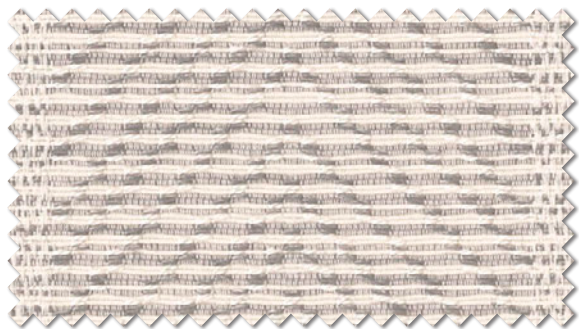

LS-63186

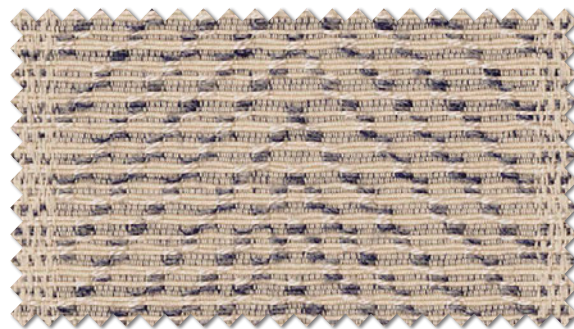

LS-63187

コーディネートレース LS-63471

P.234参照



ウォッシュアブル

LS-63186・63187

麻ライクな質感の糸を織り込んだ、人気のヘリンボーン柄です。

生地価格 3,000円/m² (4,500円/m)

生地巾 150cm

組成: ポリエステル100%

リピート: ↓ cm ↔ 25.0cm

取扱い表示: リ-30

寸法変化率: 水洗い ↓ -0.3% ↔ 0.0%

ドライ ↓ -0.5% ↔ -0.2% (日本製)

Style Mark

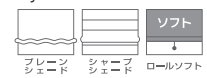

ソフト

Function



形態安定縫製

約2倍ヒダ / タッセル含む

	W	68~150 (2巾)	~225 (3巾)	~300 (4巾)	~375 (5巾)	~450 (6巾)
~120	H	24,200	34,700	45,300	55,800	66,400
~140		26,800	38,700	50,600	62,400	74,300
~160		29,400	42,600	55,800	69,000	82,200
~180		32,100	46,600	61,100	75,600	90,200
~200		34,700	50,600	66,400	82,200	98,100
~220		37,400	54,500	71,700	88,800	106,000
~240		40,000	58,500	77,000	95,400	113,900
~260		42,600	62,400	82,200	102,000	121,800
~280		45,300	66,400	87,500	108,600	129,800

約1.5倍ヒダ 89~200 ~300 ~400 ~500

※最大仕上りサイズ: 片開きはW270cmまで、両開きはW540cmまで。 税抜/円

ブレースード

ドラム式 / style no.60

	W	30~45	~90	~140	~190	~240
50~100	H	18,000	22,500	27,500	37,200	42,400
~140		20,400	25,100	30,200	41,700	47,200
~180		22,800	27,600	33,000	46,100	51,800
~220		25,300	30,100	35,700	50,600	56,500
~260		27,700	32,700	38,500	55,100	61,200
~300		30,100	35,200	41,300	59,600	66,000

※ドラム式=仕上り巾39cm以下の場合、仕上り巾は200cmまで。 税抜/円

※コード式価格=ドラム式価格-3,000円

※上記以外の寸法は別冊「お仕上り価格表」をご覧ください。



ダブルシェード(ブレン+ブレン) 65-63191+63523



LS-63190 / レース LS-63523



LS-63188



LS-63189



LS-63190



LS-63191

コーディネートレース
LS-63523
P.272参照



ウォッシュابل / 遮熱 /
防カビ / ミラー

LS-63188~63191

綿麻のような素材感の無地。ウォッシュابل&防災機能で、用途が広がります。

生地価格 3,500円/m² (5,250円/m)

生地巾 150cm

組成: ポリエステル100%

リピート: ↓-cm ↔ -cm

取扱い表示: リー30

寸法変化率: 水洗い ↓-0.3% ↔ 0.0%

ドライ ↓-0.2% ↔ -0.2%

(日本製)

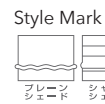

Function



※風合いを重視した糸を使用していますので、摩擦が加わるとピリングが生じます。

形態安定縫製

約2倍ヒダ / タッセル含む

H	W	68~150 (2巾)	~225 (3巾)	~300 (4巾)	~375 (5巾)	~450 (6巾)
		~120	26,900	38,600	50,400	62,100
~140	29,800	43,000	56,300	69,500	82,700	
~160	32,700	47,400	62,100	76,800	91,500	
~180	35,700	51,900	68,000	84,200	100,400	
~200	38,600	56,300	73,900	91,500	109,200	
~220	41,600	60,700	79,800	98,900	118,000	
~240	44,500	65,100	85,700	106,200	126,800	
~260	47,400	69,500	91,500	113,600	135,600	
~280	50,400	73,900	97,400	120,900	144,500	

約1.5倍ヒダ 89~200 ~300 ~400 ~500

※最大仕上りサイズ: 片開きはW270cmまで、両開きはW540cmまで。 税抜/円

ブレンシェード

ドラム式 / style no.60

H	W	30~45	~90	~140	~190	~240
		50~100	18,800	23,300	28,300	38,800
~140	21,500	26,100	31,300	43,800	49,300	
~180	24,200	28,900	34,300	48,800	54,500	
~220	26,900	31,700	37,300	53,800	59,700	
~260	29,500	34,500	40,300	58,800	64,900	
~300	32,200	37,300	43,400	63,800	70,200	

※ドラム式=仕上り巾39cm以下の場合、仕上り丈は200cmまで。 税抜/円

※コード式価格=ドラム式価格-3,000円

※上記以外の寸法は別冊「お仕上り価格表」をご覧ください。



LS-63193 / レース LS-63537

ダブルシェード (ブレース+ブレース) 65-63194+LS-63537



LS-63192



LS-63194

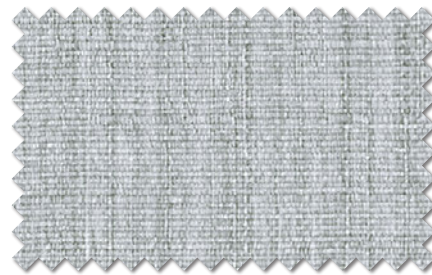

LS-63196



LS-63193



LS-63195



LS-63197

コーディネートレース LS-63537 P.279参照



ウォッシュابل / ミラー

LS-63192~63197

麻のような味わい豊かな無地。光を程よく透し、窓辺に軽やかな印象を与えます。

生地価格 2,200円/m² (3,300円/m)

生地巾 150cm

組成: ポリエステル100%

リピート: ↓ - cm ↔ - cm

取扱い表示: リ-30

寸法変化率: 水洗い ↓ -0.3% ↔ 0.0%

ドライ ↓ 0.0% ↔ 0.0% (台湾製)

※縫製の際、目曲がりが生じる場合があります。



形態安定縫製

約2倍ヒダ / タッセル含む

H	W	68~150 (2巾)	~225 (3巾)	~300 (4巾)	~375 (5巾)	~450 (6巾)
~120		19,800	28,500	37,100	45,800	54,400
~140		22,000	31,700	41,400	51,200	60,900
~160		24,200	35,000	45,800	56,600	67,400
~180		26,300	38,200	50,100	62,000	73,800
~200		28,500	41,400	54,400	67,400	80,300
~220		30,600	44,700	58,700	72,800	86,800
~240		32,800	47,900	63,000	78,200	93,300
~260		35,000	51,200	67,400	83,600	99,800
~280		37,100	54,400	71,700	89,000	106,200
約1.5倍ヒダ		89~200	~300	~400	~500	

※最大仕上りサイズ: 片開きはW270cmまで、両開きはW540cmまで。 税抜/円

ブレースシェード

ドラム式 / style no.60

H	W	30~45	~90	~140	~190	~240
50~100		16,700	21,200	26,200	34,700	39,900
~140		18,700	23,400	28,500	38,300	43,800
~180		20,700	25,400	30,900	41,900	47,600
~220		22,800	27,600	33,200	45,500	51,500
~260		24,700	29,700	35,500	49,200	55,300
~300		26,700	31,800	37,900	52,800	59,200

※ドラム式=仕上り巾39cm以下の場合、仕上り丈は200cmまで。 税抜/円

※コード式価格=ドラム式価格-3,000円

※上記以外の寸法は別冊「お仕上り価格表」をご覧ください。



LS-63198 / ドレープ LS-63175

UVカット率 50~70%

プライバシー①



LS-63198

アイボリー



LS-63198

Natural Chic

LS-63198 重複掲載 P.262 遮熱・ミラーレース

綿が38%に入ったナチュラルな質感。ウォッシュアップルの遮熱ミラーレースです。

生地価格 1,700円/m² (2,550円/m)

生地巾 150cm

組成：ポリエステル62% 綿38%

リピート：↓-cm ↔ -cm

取扱表示：リー-30

寸法変化率：水洗い ↓ 0.0% ↔ 0.0%

ドライ ↓ -0.3% ↔ -0.3% (日本製)

Style Mark

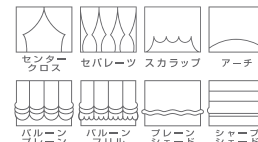

Function



※天然素材の特性上、生地表面にネップまたはフシ糸・カスが出る事があります。
 ※天然素材の特性上、素材固有の匂いが多少あります。また、糸の繋ぎや溜りの部分があります。
 ※吸湿性の高い素材のため、季節や環境によって伸縮する場合があります。

レギュラー縫製

約2倍ヒダ / タッセルなし

H	W	68~150 (2巾)	~225 (3巾)	~300 (4巾)	~375 (5巾)	~450 (6巾)
~120		14,000	20,900	27,900	34,800	41,800
~140		15,700	23,500	31,400	39,200	47,000
~160		17,400	26,100	34,800	43,500	52,200
~180		19,200	28,800	38,300	47,900	57,500
~200		20,900	31,400	41,800	52,200	62,700
~220		22,700	34,000	45,300	56,600	67,900
~240		24,400	36,600	48,800	60,900	73,100
~260		26,100	39,200	52,200	65,300	78,300
~280		27,900	41,800	55,700	69,600	83,600

約1.5倍ヒダ 89~200 ~300 ~400 ~500 ~600
 税抜/円

ブレースシェード

ドラム式 / style no.60

H	W	30~45	~90	~140	~190	~240
50~100		15,900	20,400	25,400	33,100	38,300
~140		17,700	22,300	27,500	36,200	41,700
~180		19,400	24,100	29,500	39,300	45,000
~220		21,200	26,000	31,600	42,400	48,300
~260		22,900	27,800	33,700	45,500	51,600
~300		24,600	29,700	35,800	48,600	55,000

※ドラム式=仕上り巾39cm以下の場合、仕上り丈は200cmまで。 税抜/円
 ※コード式価格=ドラム式価格-3,000円
 ※上記以外の寸法は別冊「お仕上り価格表」をご覧ください。

LS-63199 重複掲載 P.284

柔らかな手持ち感のケースメント。
トレンドを意識したグレイッシュカラーです。

生地価格 3,600円/m² (5,400円/m)

生地巾 150cm

組成：ポリエステル100%

リピート：↓1.2cm ↔ 25.0cm

取扱い表示：リー30

寸法変化率：水洗い↓ 0.2% ↔ 0.2%
ドライ↓-0.3% ↔ -0.7% (日本製)

※縫製の際、目曲がりが生じる場合があります。
※目よれや目ずれが生じやすいので、ご注意ください。

Function



レギュラー縫製

約2倍ヒダ / タッセルなし

W	68~150 (2巾)	~225 (3巾)	~300 (4巾)	~375 (5巾)	~450 (6巾)
~120	23,900	35,400	46,900	58,400	69,900
~140	26,000	38,900	51,900	64,800	77,800
~160	28,800	44,000	58,400	72,800	87,200
~180	32,500	48,300	64,200	80,000	95,900
~200	34,600	51,900	69,200	86,400	103,700
~220	37,500	57,000	75,700	94,400	113,100
~240	41,100	61,300	81,500	101,600	121,800
~260	43,200	64,800	86,400	108,000	129,600
~280	46,100	69,900	93,000	116,000	139,100
約1.5倍ヒダ	89~200	~300	~400	~500	~600

税抜/円



LS-63199 / ドレープ LS-63188

UVカット率 50~70%

プライバシー②



LS-63199*

グレー

ナチュラルシック



LS-63199



LS-63200

LS-63200 重複掲載 P.283

絡み織が創り出す文様と、
優しいカラーが懐かしい表情のケースメント。

生地価格 3,700円/m

生地巾 100cm

組成：ポリエステル100%

リピート：↓-cm ↔ 10.0cm

取扱い表示：リ-30

寸法変化率：水洗い ↓-1.0% ↔ -0.5%

ドライ ↓-0.5% ↔ -1.0% (日本製)

※目よれや目ずれが生じやすいので、ご注意ください。

Function



レギュラー縫製

約2倍ヒダ / タッセルなし

H	W	45~100	~150	~200	~250	~300
		(2巾)	(3巾)	(4巾)	(5巾)	(6巾)
~120		15,700	23,600	31,400	39,200	47,100
~140		17,700	26,500	35,300	44,100	53,000
~160		19,600	29,400	39,200	49,000	58,800
~180		21,600	32,400	43,200	53,900	64,700
~200		23,600	35,300	47,100	58,800	70,600
~220		25,500	38,300	51,000	63,700	76,500
~240		27,500	41,200	54,900	68,600	82,400
~260		29,400	44,100	58,800	73,500	88,200
~280		31,400	47,100	62,800	78,400	94,100
約1.5倍ヒダ		57~120	~200	~266	~333	~400

税抜/円

UVカット率 ~50%未満

プライバシー②



LS-63200

ブルー

Natural Casual

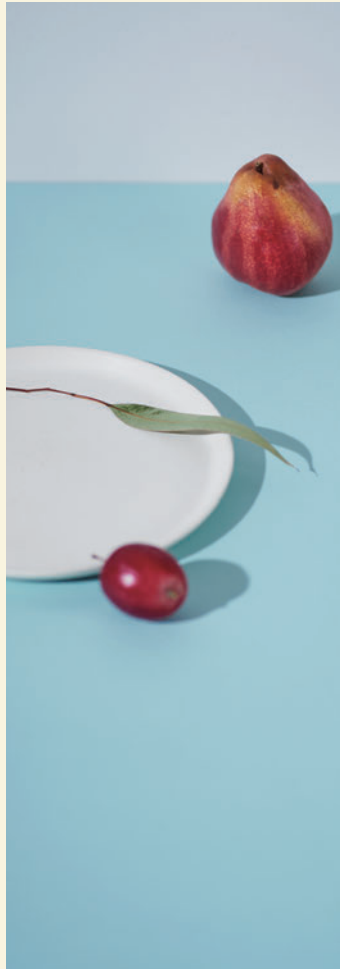

enjoy your days

- ☑ For the product, place importance on the impact of appearance such as pattern.
- ☑ Feel a sense of accomplishment when come across a reasonable and good design.
- ☑ In addition to women's handmade hobbies, men also like DIY as a hobby and intervene in interior decorations just like women do.
- ☑ 'KOTO' is more important than 'MONO'.
- ☑ Looking forward to spreading the impressive share on SNS.

SOUVENIR JAPAN

スーベニア ジャパン



日本各地の「お土産」をモチーフに、心がウキウキするようなアイテムをデザインしました。カジュアルな幾何柄から北欧調といった、バリエーション豊かなラインナップはちょっとした「旅行気分」を味わわせてくれます。



LS-63202 / レース LS-63490

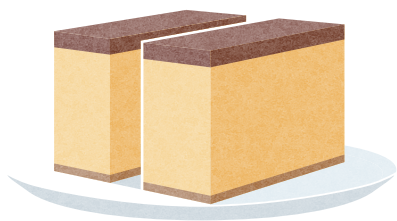

長崎 カステラ

長崎名物「カステラ」をドレープで表現。
ふんわりとした質感と、所々に見える
「焦げ目」がポイントです。

NAGASAKI





ダブルシェード (プレーン+プレーン) 65-63201+63512



LS-63201*



LS-63202*

コーディネートレース LS-63490

P.251参照



ウォッシュابل / 遮熱 / ミラー

SOUVENIR JAPAN LS-63201・63202

生地価格 3,300円/m² (4,950円/m)

生地巾 150cm

組成：ポリエステル100%

リピート：↓37.5cm ↔ 25.0cm

取扱い表示：リー30

寸法変化率：水洗い ↓-0.3% ↔ 0.3%

ドライ ↓-0.8% ↔ -0.3% (日本製)

※横並びの柄のため、縫製の際目曲がりが生じる事があります。

Style Mark

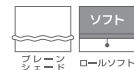

シエニエ ロールソフト

Function



形状記憶 形態安定 NFE

形態安定縫製

約2倍ヒダ / タッセル含む

H	W	68~150 (2巾)	~225 (3巾)	~300 (4巾)	~375 (5巾)	~450 (6巾)
~120		30,000	43,500	56,200	69,500	83,000
~140		30,000	43,500	56,200	69,500	83,000
~160		35,000	51,200	66,700	83,000	98,500
~180		35,000	51,200	66,700	83,000	98,500
~200		40,700	59,000	77,300	96,300	114,600
~220		40,700	59,000	77,300	96,300	114,600
~240		45,500	66,700	87,800	109,000	130,100
~260		45,500	66,700	87,800	109,000	130,100
~280		51,200	75,100	98,500	122,400	146,400

約1.5倍ヒダ 89~200 ~300 ~400 ~500

※最大仕上りサイズ：片開きはW270cmまで、両開きはW540cmまで。 税抜/円

プレーンシェード

ドラム式 / style no.60

H	W	30~45	~90	~140	~190	~240
50~100		19,700	24,300	29,200	40,800	46,000
~140		22,400	27,000	32,200	45,600	51,000
~180		24,900	29,700	35,100	49,900	55,600
~220		27,500	32,400	38,000	54,700	60,600
~260		29,600	34,600	40,500	59,000	65,200
~300		32,300	37,400	43,400	63,800	70,300

※ドラム式=仕上り巾39cm以下の場合、仕上り丈は200cmまで。 税抜/円

※コード式価格=ドラム式価格-3,000円

※上記以外の寸法は別冊「お仕上り価格表」をご覧ください。



LS-63203 / レース LS-63526



ブレースェード 60-63204



京都 生八ツ橋

京都の「生八ツ橋」がモチーフ。
優しい色合いと風通織で
立体感のある仕上がりに。



KYOTO



LS-63203*



LS-63204*

コーディネートレース LS-63526

P.273参照

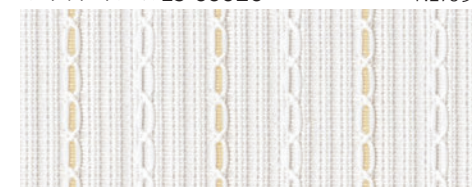

ウォッシュャブル / ミラー

SOUVENIR JAPAN

LS-63203・63204

生地価格 3,460円/m² (5,100円/m)

生地巾 147cm

組成：ポリエステル100%

リピート：↓9.5cm ↔ 4.9cm

取扱い表示：リ-30

寸法変化率：水洗い ↓ 0.0% ↔ -0.2%

ドライ ↓ -0.5% ↔ -0.5% (日本製)

Style Mark



リレー

Function



形状安定



ウォッシュ

※風通組織の特性上、表面に細かなシワが生じます。
※横並びの柄のため、縫製の際目曲がりが生じる事があります。

形態安定縫製

約2倍ヒダ / タッセル含む

H	W	65~147	~220	~294	~367	~441
		(2巾)	(3巾)	(4巾)	(5巾)	(6巾)
~120		27,000	38,400	49,900	61,300	72,800
~140		29,700	42,700	55,500	68,500	81,300
~160		31,900	46,200	60,600	74,900	89,100
~180		36,300	52,600	69,100	84,900	101,300
~200		39,100	56,900	74,200	92,000	109,900
~220		41,900	60,600	79,800	98,600	117,800
~240		44,100	64,800	84,900	105,600	125,600
~260		47,000	69,100	90,600	112,000	134,300
~280		49,900	72,800	96,300	119,200	142,100
約1.5倍ヒダ		86~190	~294	~392	~490	

※最大仕上りサイズ：片開きはW270cmまで、両開きはW540cmまで。 税抜/円

ブレースェード

ドラム式 / style no.60

H	W	30~45	~90	~140	~190	~240
		50~100	19,000	23,600	33,900	38,900
~140		21,700	26,400	38,700	43,800	49,300
~180		23,900	28,600	43,000	48,300	53,900
~220		27,000	31,800	48,700	54,000	60,000
~260		29,600	34,600	53,000	58,500	64,600
~300		32,300	37,400	57,800	63,400	69,800

※ドラム式=仕上り巾39cm以下の場合、仕上り丈は200cmまで。 税抜/円

※コード式価格=ドラム式価格-3,000円

※上記以外の寸法は別冊「お仕上り価格表」をご覧ください。



LS-63206 / レース LS-63467



ダブルシェード (プレーン+プレーン) 65-63205+63504



東京 江戸切子

「江戸切子」をイメージ。
シャープなパターンを透明感ある
カラーで表現しました。

「江戸切子」は江戸切子協同組合の登録商標です



LS-63205*



LS-63206*

コーディネートレース LS-63467

P.232参照



ウォッシュアブル

SOUVENIR JAPAN LS-63205・63206

生地価格 3,580円/m² (5,200円/m)

生地巾 145cm

組成：ポリエステル100%

リピート：↓17.8cm ↔ 29.0cm

取扱い表示：リー-30

寸法変化率：水洗い ↓-0.7% ↔ -0.7%
ドライ ↓-1.0% ↔ -0.8%

(日本製)



形態安定縫製

約2倍ヒダ / タッセル含む

H	W	64~145	~217	~290	~362	~435
		(2巾)	(3巾)	(4巾)	(5巾)	(6巾)
~120		26,400	38,100	49,600	61,800	73,500
~140		32,200	46,000	60,500	74,200	88,600
~160		34,400	49,600	65,500	80,700	96,600
~180		37,300	54,000	70,600	87,200	103,900
~200		39,500	57,600	75,600	93,700	111,800
~220		42,300	61,800	80,700	100,200	119,700
~240		44,600	65,500	85,700	106,700	127,000
~260		47,400	69,100	90,700	113,200	134,900
~280		49,600	73,500	96,600	119,700	142,900

約1.5倍ヒダ 84~186 ~290 ~386 ~483

※最大仕上りサイズ：片開きはW270cmまで、両開きはW540cmまで。 税抜/円

プレーンシェード

ドラム式 / style no.60

H	W	30~45	~90	~140	~190	~240
		50~100	19,200	23,700	34,100	39,100
~140	21,400	26,000	38,500	43,600	49,100	
~180	25,000	29,700	44,700	50,000	55,700	
~220	27,200	32,100	49,100	54,500	60,400	
~260	29,900	34,800	53,500	59,000	65,100	
~300	32,100	37,200	57,900	63,500	69,900	

※ドラム式=仕上り巾39cm以下の場合、仕上り丈は200cmまで。 税抜/円

※コード式価格=ドラム式価格-3,000円

※上記以外の寸法は別冊「お仕上り価格表」をご覧ください。



沖縄 星の砂

沖縄の「星の砂」をモチーフに、
様々な星の形を顔料プリントした
使いやすいデザインのポイルです。



UVカット率 50~70%

プライバシー②



LS-63207* ホワイト

100% design

UVカット率 50~70%

プライバシー②



LS-63208* ブルー

100% design

SOUVENIR JAPAN

LS-63207・63208

生地価格 2,400円/m² (3,600円/m)

生地巾 150cm

組成：ポリエステル100%

リピート：↓20.0cm ↔ 30.0cm

取扱い表示：リー-30

寸法変化率：水洗い ↓ 0.0% ↔ 0.0%

ドライ ↓ -0.3% ↔ 0.0% (日本製)

Style Mark

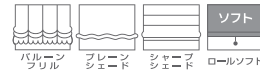
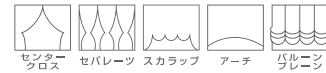

Function



レギュラー縫製

約2倍ヒダ / タッセルなし

H	W	68~150	~225	~300	~375	~450
		(2巾)	(3巾)	(4巾)	(5巾)	(6巾)
~120		17,300	26,000	34,600	43,200	51,900
~140		19,500	29,200	38,900	48,600	58,400
~160		21,600	32,400	43,200	54,000	64,800
~180		23,800	35,700	47,600	59,400	71,300
~200		26,000	38,900	51,900	64,800	77,800
~220		28,100	42,200	56,200	70,200	84,300
~240		30,300	45,400	60,500	75,600	90,800
~260		32,400	48,600	64,800	81,000	97,200
~280		34,600	51,900	69,200	86,400	103,700
約1.5倍ヒダ		89~200	~300	~400	~500	~600

税抜/円

プレーンシェード

ドラム式 / style no.60

H	W	30~45	~90	~140	~190	~240
		50~100	17,000	21,500	26,500	35,300
~140	19,200	23,800	29,000	39,100	44,600	
~180	21,200	26,000	31,400	43,000	48,700	
~220	23,400	28,200	33,800	46,800	52,700	
~260	25,500	30,400	36,300	50,600	56,800	
~300	27,600	32,700	38,700	54,500	60,900	

※ドラム式=仕上り巾39cm以下の場合、仕上り丈は200cmまで。 税抜/円

※コード式価格=ドラム式価格-3,000円

※上記以外の寸法は別冊「お仕上り価格表」をご覧ください。



LS-63209 / レースLS-63537



ブレースェード 60-63210



HOKKAIDOU

北海道 木彫りの熊

北海道の「木彫りの熊」をモチーフにしたプリントドレープ。子供部屋におすすめです。



LS-63209*

遮光2級



LS-63210*

遮光2級

LS-63210

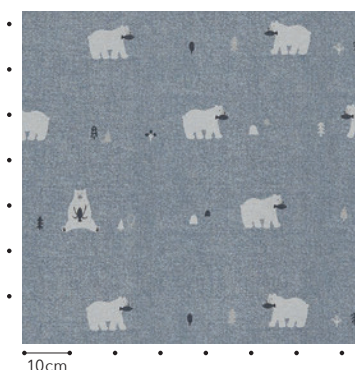

10cm

コーディネートレース
LS-63537
P.279参照



ウォッシュブル / ミラー

SOUVENIR JAPAN LS-63209・63210

生地価格 3,300円/m² (4,950円/m)

生地巾 150cm

組成：ポリエステル100%

リピート：↓60.5cm ↔ 75.0cm

取扱表示：リー-30

寸法変化率：水洗い ↓ 0.0% ↔ 0.0%
ドライ ↓ -0.3% ↔ -0.2%

(日本製)

Style Mark

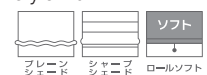

Function



形態安定縫製

約2倍ヒダ / タッセル含む

H	W	68~150	~225	~300	~375	~450
		(2巾)	(3巾)	(4巾)	(5巾)	(6巾)
~120		29,400	42,100	54,800	67,500	80,100
~140		29,400	42,100	54,800	67,500	80,100
~160		37,800	54,800	71,700	88,600	106,200
~180		37,800	54,800	71,700	88,600	106,200
~200		37,800	54,800	71,700	88,600	106,200
~220		46,300	67,500	88,600	110,400	131,500
~240		46,300	67,500	88,600	110,400	131,500
~260		46,300	67,500	88,600	110,400	131,500
~280		54,800	80,100	106,200	131,500	156,900

約1.5倍ヒダ 89~200 ~300 ~400 ~500

※最大仕上りサイズ：片開きはW270cmまで、両開きはW540cmまで。 税抜/円

ブレースェード

ドラム式 / style no.60

H	W	30~45	~90	~140	~190	~240
		50~100	18,900	23,400	28,400	38,600
~140	22,400	27,000	32,200	45,100	50,600	
~180	25,800	30,500	35,900	51,600	57,300	
~220	26,700	31,500	37,100	53,000	58,900	
~260	30,100	35,100	40,900	59,500	65,600	
~300	33,600	38,700	44,700	66,000	72,400	

※ドラム式=仕上り巾39cm以下の場合、仕上り丈は200cmまで。 税抜/円

※コード式価格=ドラム式価格-3,000円

※上記以外の寸法は別冊「お仕上り価格表」をご覧ください。



LS-63211 / レース LS-63522



ダブルシェード (プレーン+プレーン) 65-63212+63524



LS-63211*

遮光2級



LS-63212*

遮光2級

LS-63211

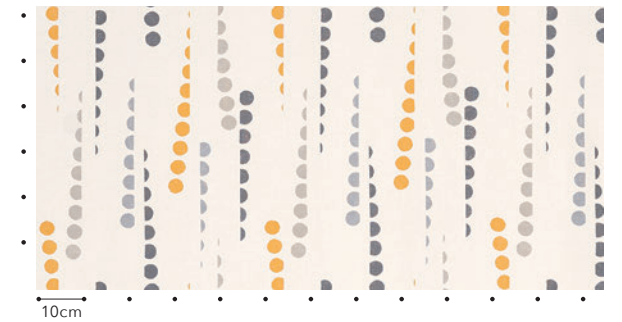

コーディネートレース LS-63522

P.271参照



ウォッシュブル / 遮熱 / 防カビ / ミラー

LS-63211・63212 重複掲載 P.178

「月の満ち欠け」をドットで表現した、遮光のプリントドレープです。

生地価格 3,400円/m² (5,100円/m)

生地巾 150cm

組成：ポリエステル100%

リピート：↓60.5cm ↔ 50.0cm

取扱い表示：リー-30

寸法変化率：水洗い ↓ 0.3% ↔ -0.2%
ドライ ↓ -0.3% ↔ -0.2%

(日本製)

Style Mark

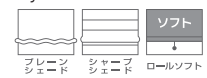

Function



形態安定縫製

約2倍ヒダ / タッセル含む

H	W	68~150	~225	~300	~375	~450
		(2巾)	(3巾)	(4巾)	(5巾)	(6巾)
~120		30,000	43,000	55,900	68,900	81,800
~140		30,000	43,000	55,900	68,900	81,800
~160		38,600	55,900	73,200	90,500	108,400
~180		38,600	55,900	73,200	90,500	108,400
~200		38,600	55,900	73,200	90,500	108,400
~220		47,300	68,900	90,500	112,700	134,300
~240		47,300	68,900	90,500	112,700	134,300
~260		47,300	68,900	90,500	112,700	134,300
~280		55,900	81,800	108,400	134,300	160,200

約1.5倍ヒダ 89~200 ~300 ~400 ~500

※最大仕上りサイズ：片開きはW270cmまで、両開きはW540cmまで。 税抜/円

プレーンシェード

ドラム式 / style no.60

H	W	30~45	~90	~140	~190	~240
		50~100	19,000	23,600	28,500	38,900
~140		22,600	27,300	32,400	45,600	51,100
~180		26,100	30,900	36,300	52,300	58,000
~220		27,000	31,800	37,500	53,600	59,500
~260		30,500	35,500	41,300	60,300	66,400
~300		34,100	39,200	45,200	67,000	73,400

※ドラム式=仕上り巾39cm以下の場合、仕上り丈は200cmまで。 税抜/円

※コード式価格=ドラム式価格-3,000円

※上記以外の寸法は別冊「お仕上り価格表」をご覧ください。



LS-63213*



LS-63214*

コーディネートレース LS-63469

P.233参照



ウォッシュابل / 遮熱



LS-63213 / レース LS-63469



ダブルシェード (ブレース+ブレース) 65-63214+63469

LS-63213・63214

コットンのような手触りの、ナチュラルな質感のチェック柄です。

生地価格 3,200円/m² (4,800円/m)

生地巾 150cm

組成：ポリエステル100%

リピート：↓8.4cm ↔ 7.5cm

取扱い表示：リ-30

寸法変化率：水洗い ↓0.2% ↔ 0.0%

ドライ ↓0.0% ↔ 0.0% (日本製)



Style Mark



Function

※横並びの柄のため、縫製の際目曲がりが生じる事があります。
※素材の特性上、生地表面にネップまたはフシ糸がでる事があります。

形態安定縫製

約2倍ヒダ / タッセル含む

H	W	68~150 (2巾)	~225 (3巾)	~300 (4巾)	~375 (5巾)	~450 (6巾)
~120		25,200	36,300	47,300	58,400	69,400
~140		28,800	41,800	54,200	67,400	79,800
~160		31,500	45,300	59,100	72,900	86,700
~180		34,900	50,100	66,000	81,800	97,000
~200		37,000	53,600	70,800	87,300	104,700
~220		39,000	57,700	75,700	93,600	111,600
~240		43,200	62,500	82,600	101,900	121,800
~260		45,300	66,000	86,700	108,000	128,700
~280		47,300	69,400	91,500	113,600	135,600
約1.5倍ヒダ		89~200	~300	~400	~500	

※最大仕上りサイズ：片開きはW270cmまで、両開きはW540cmまで。 税抜/円

ブレースシェード

ドラム式 / style no.60

H	W	30~45	~90	~140	~190	~240
50~100		18,700	23,200	28,200	38,700	43,900
~140		20,800	25,500	30,600	42,500	48,000
~180		23,800	28,500	33,900	47,600	53,300
~220		26,300	31,200	36,800	52,300	58,200
~260		28,800	33,800	39,700	57,400	63,500
~300		31,000	36,100	42,100	61,200	67,700

※ドラム式=仕上り巾39cm以下の場合、仕上り丈は200cmまで。 税抜/円

※コード式価格=ドラム式価格-3,000円

※上記以外の寸法は別冊「お仕上り価格表」をご覧ください。

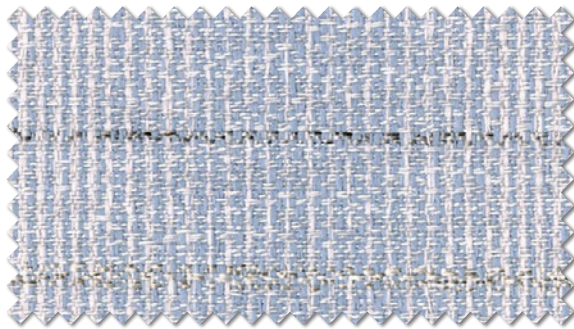

LS-63215

コーディネートレース LS-63508

P.263参照

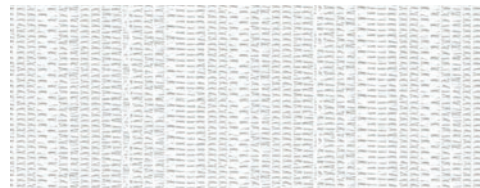

ウォッシュابل / 遮熱 / 超耐光 / ミラー



ダブルシェード (プレーン+プレーン) 65-63215+63508



LS-63215 / レース LS-63508

LS-63215

軽やかなグラデーションとボーダーで、窓辺を爽やかカジュアルな印象に。

生地価格 2,800円/m² (4,200円/m)

生地巾 150cm

組成：ポリエステル100%

リピート：↓6.0cm ↔ 25.0cm

取扱表示：リー-30

寸法変化率：水洗い ↓ -0.2% ↔ -0.2%

ドライ ↓ 0.0% ↔ -0.3%

(日本製)

※柄の特性上、柄合わせが若干ずれる事があります。

Style Mark

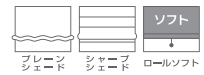

Function



形態安定縫製

約2倍ヒダ / タッセル含む

H	W	68~150 (2巾)	~225 (3巾)	~300 (4巾)	~375 (5巾)	~450 (6巾)
~120		23,800	33,900	43,900	54,000	64,700
~140		25,600	36,900	48,300	59,600	71,000
~160		28,800	42,000	54,600	67,200	80,500
~180		31,300	45,200	59,100	72,900	87,300
~200		33,200	48,300	63,400	78,500	93,600
~220		36,400	53,300	69,700	86,100	103,200
~240		38,900	56,500	74,200	91,800	110,000
~260		40,700	59,600	78,500	97,400	116,300
~280		43,900	64,700	84,800	105,000	125,800

約1.5倍ヒダ 89~200 ~300 ~400 ~500

※最大仕上りサイズ：片開きはW270cmまで、両開きはW540cmまで。 税抜/円

プレーンシェード

ドラム式 / style no.60

H	W	30~45	~90	~140	~190	~240
50~100		17,600	22,200	27,100	36,600	41,800
~140		20,400	25,000	30,200	41,200	46,700
~180		22,700	27,400	32,800	45,500	51,100
~220		24,700	29,500	35,100	49,300	55,300
~260		27,300	32,300	38,100	54,000	60,100
~300		29,600	34,700	40,800	58,200	64,700

※ドラム式=仕上り巾39cm以下の場合、仕上り丈は200cmまで。 税抜/円

※コード式価格=ドラム式価格-3,000円

※上記以外の寸法は別冊「お仕上り価格表」をご覧ください。



ブレンシェード 60-63217



LS-63216

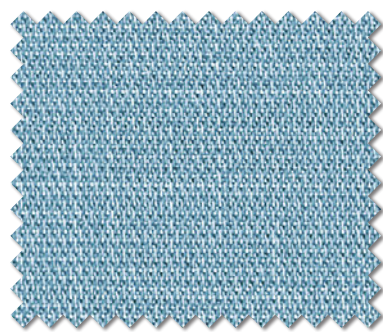

LS-63218

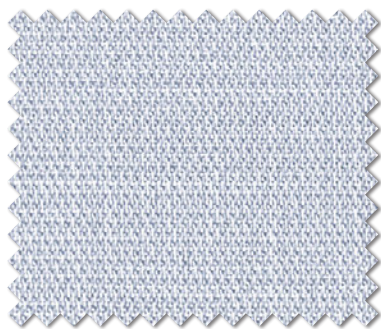

LS-63217

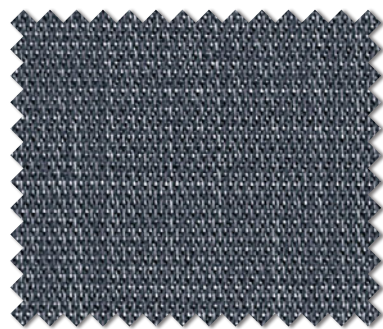

LS-63219



LS-63219 / レース LS-63519

コーディネートレース LS-63519

P.270参照



ウォッシュابل / 遮熱 / ミラー

LS-63216~63219

デニム調のドレープは、あらゆるシーンに合わせられる4配色。

生地価格 2,200円/m² (3,300円/m)

生地巾 150cm

組成：ポリエステル100%

リピート：↓-cm ↔ -cm

取扱い表示：リ-30

寸法変化率：水洗い ↓-0.2% ↔ -0.7%

ドライ ↓-0.2% ↔ 0.0% (日本製)

Style Mark

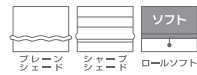

Function



形態安定縫製

約2倍ヒダ / タッセル含む

H	W	68~150 (2巾)	~225 (3巾)	~300 (4巾)	~375 (5巾)	~450 (6巾)
~120		19,800	28,500	37,100	45,800	54,400
~140		22,000	31,700	41,400	51,200	60,900
~160		24,200	35,000	45,800	56,600	67,400
~180		26,300	38,200	50,100	62,000	73,800
~200		28,500	41,400	54,400	67,400	80,300
~220		30,600	44,700	58,700	72,800	86,800
~240		32,800	47,900	63,000	78,200	93,300
~260		35,000	51,200	67,400	83,600	99,800
~280		37,100	54,400	71,700	89,000	106,200
約1.5倍ヒダ		89~200	~300	~400	~500	

※最大仕上りサイズ：片開きはW270cmまで、両開きはW540cmまで。 税抜/円

ブレンシェード

ドラム式 / style no.60

H	W	30~45	~90	~140	~190	~240
50~100		16,700	21,200	26,200	34,700	39,900
~140		18,700	23,400	28,500	38,300	43,800
~180		20,700	25,400	30,900	41,900	47,600
~220		22,800	27,600	33,200	45,500	51,500
~260		24,700	29,700	35,500	49,200	55,300
~300		26,700	31,800	37,900	52,800	59,200

※ドラム式=仕上り巾39cm以下の場合、仕上り丈は200cmまで。 税抜/円

※コード式価格=ドラム式価格-3,000円

※上記以外の寸法は別冊「お仕上り価格表」をご覧ください。



LS-63224 / レース LS-63200 / タッセル 63669T



LS-63220 遮光2級

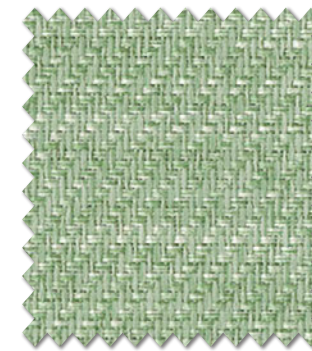

LS-63223 遮光2級

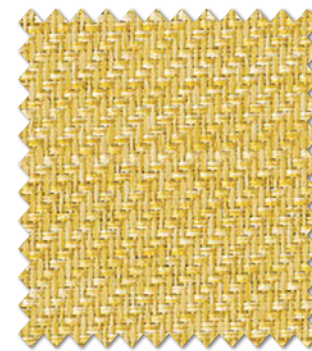

LS-63221 遮光2級

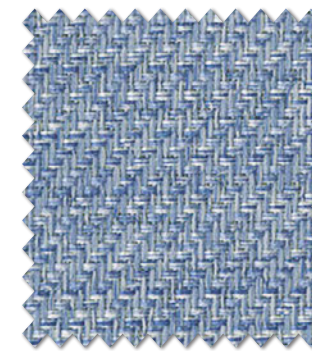

LS-63224 遮光2級

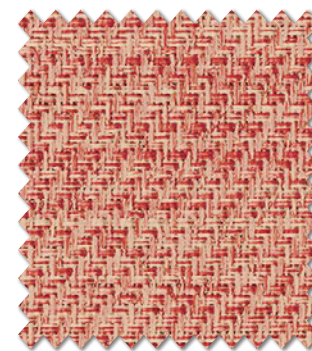

LS-63222 遮光2級

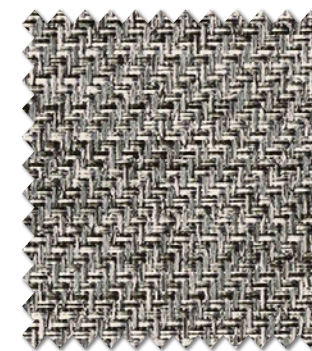

LS-63225 遮光2級

コーディネートレース LS-63200

P.66 / P.283参照



ウォッシュアブル

LS-63220~63225 重複掲載 P.205

ざっくりとした風合いの遮光ドレープ。手仕事のようなクラフト感が魅力です。

生地価格 3,000円/m² (4,500円/m)

生地巾 150cm

組成：ポリエステル100%

リピート：↓- cm ↔ - cm

取扱い表示：リー30

寸法変化率：水洗い ↓-0.2% ↔ -0.3%
ドライ ↓-0.3% ↔ -0.3%

(日本製)

Style Mark

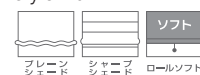

Function



形態安定縫製

約2倍ヒダ / タッセル含む

H	W	68~150	~225	~300	~375	~450
		(2巾)	(3巾)	(4巾)	(5巾)	(6巾)
~120		24,200	34,700	45,300	55,800	66,400
~140		26,800	38,700	50,600	62,400	74,300
~160		29,400	42,600	55,800	69,000	82,200
~180		32,100	46,600	61,100	75,600	90,200
~200		34,700	50,600	66,400	82,200	98,100
~220		37,400	54,500	71,700	88,800	106,000
~240		40,000	58,500	77,000	95,400	113,900
~260		42,600	62,400	82,200	102,000	121,800
~280		45,300	66,400	87,500	108,600	129,800

約1.5倍ヒダ 89~200 ~300 ~400 ~500

※最大仕上りサイズ：片開きはW270cmまで、両開きはW540cmまで。 税抜/円

ブレースシェード

ドラム式 / style no.60

H	W	30~45	~90	~140	~190	~240
		50~100	18,000	22,500	27,500	37,200
~140	20,400	25,100	30,200	41,700	47,200	
~180	22,800	27,600	33,000	46,100	51,800	
~220	25,300	30,100	35,700	50,600	56,500	
~260	27,700	32,700	38,500	55,100	61,200	
~300	30,100	35,200	41,300	59,600	66,000	

※ドラム式=仕上り巾39cm以下の場合、仕上り丈は200cmまで。 税抜/円

※コード式価格=ドラム式価格-3,000円

※上記以外の寸法は別冊「お仕上り価格表」をご覧ください。

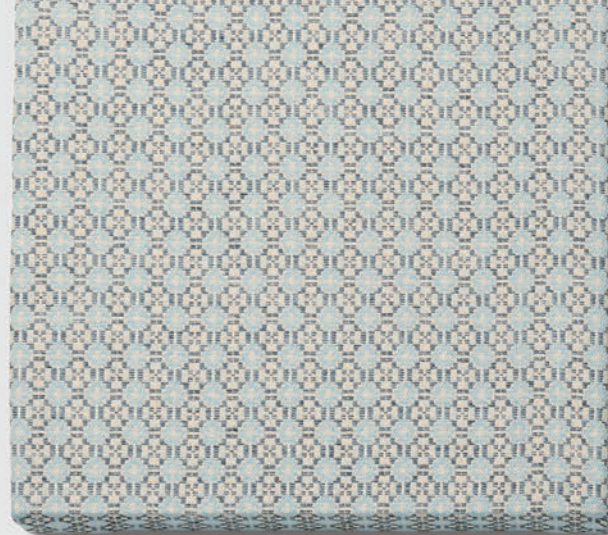

Salvia Lilycolor

Make good old things new. 古きよきをあたらしく

about Salvia

salvia (サルビア) は2000年からグラフィックデザイナー・セキユリヲが描く図案を活かし、「古きよきをあたらしく」をテーマに、暮らしを豊かにするモノづくりを続けています。2009年スウェーデンでテキスタイルを学んだ作品からは、華やかだけれど強すぎない、北欧の美しい風景が表現されています。海外にもファンが多く、著書も多数発表。



宵待草

63226 / 63227
[p83.84]

元は風呂敷のためにつくった模様。広げたときも包んだときも、どちらも美しい花模様をと考えました。光を受けたとき、風をはらんだとき、それぞれに表情があり、日暮れにカーテンを引くと、一夜の花「宵待草」の花畑が現れます。

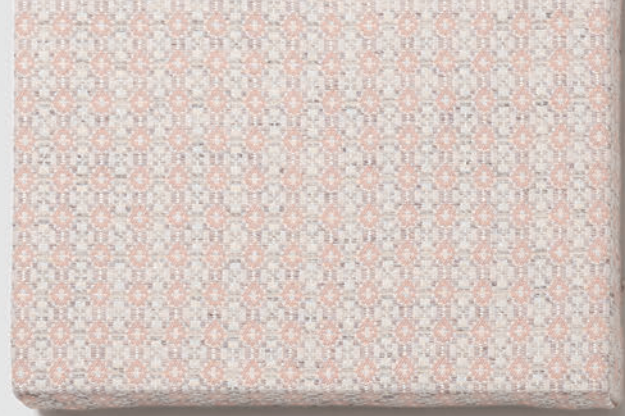

ペアー

63231
[p87.88]

洋梨の木々を見上げた様子を描いた図案です。ふっくらと丸みを帯びた、洋梨の形が好き。見慣れた木も、いつもの高さからではなく寝転がって眺めると、それまで見えなかったものがたくさん見えてきます。

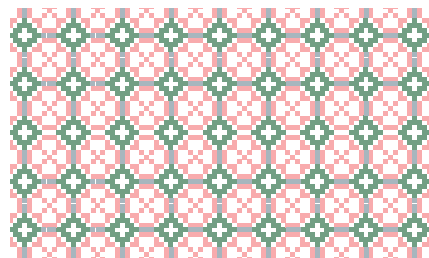

すみれ

63228 / 63229 /
63230
[p85.86]

元はスウェーデンに伝わる刺繍の図案として作った模様。伝統的な刺繍や編み物の図案は方眼紙を使い幾何学的に制作しました。北欧の厳しい冬が終わり、淡いピンクや紫色のすみれの中を散歩できる季節が始まった歓びを表現しています。

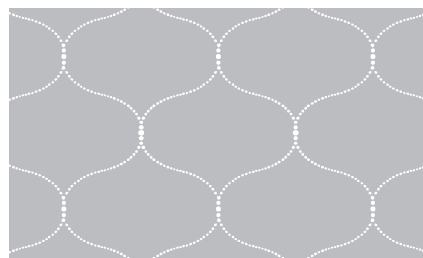

かすみ

63232 / 63233
[p89]

カーテンの発表に当たり、リリカラと共同で取り組んだ刺繍のレース。麻のような生地に、ゆったりとした曲線をステッチで描いています。雲のようなパターンの中に、淡くうっすらと景色が見える様子からかすみをイメージしました。

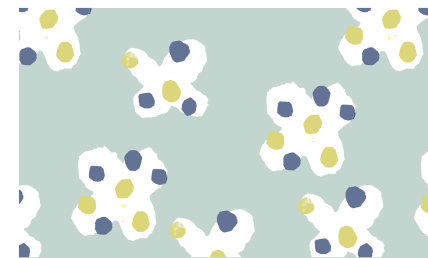

ちょうちょ

63234 / 63235
[p90]

スウェーデンの南東にある細長い島・エーランド島。小麦畑が一面に広がり、羊や牛がのんびりと草を食べて暮らす島には、春から夏にかけて、色とりどりの花が咲き乱れます。そこにひらひらと蝶が舞う様子を描きました。



LS-63226 / レース LS-63462

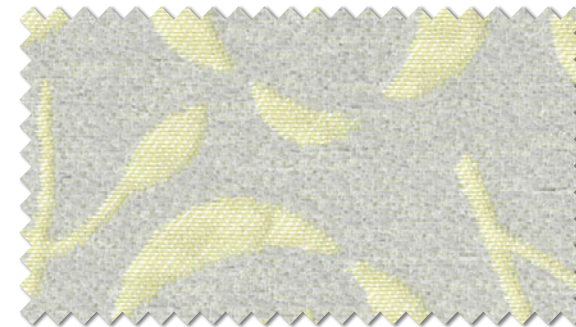

LS-63226*



LS-63227*



LS-63227・LS-63226

galvia  **Lilycolor**

宵待草 LS-63226・63227

ボタニカルモチーフを、風合いのある糸と風通織でナチュラルに織り上げました。

生地価格 5,130円/m² (7,400円/m)

生地巾 144cm

組成：ポリエステル100%

リピート：↓27.5cm ↔ 24.0cm

取扱い表示：リー30

寸法変化率：水洗い↓ 0.0% ↔ 0.2%
ドライ ↓ -0.2% ↔ -0.2%

※風通組織の特性上、表面に細かなシワが生じます。

Style Mark

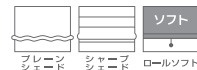

Function



(日本製)

形態安定縫製

約2倍ヒダ / タッセル含む

H	W	64~144 (2巾)	~216 (3巾)	~288 (4巾)	~360 (5巾)	~432 (6巾)
~120		35,300	51,300	66,300	82,400	97,500
~140		40,900	58,900	76,700	95,600	113,400
~160		45,600	66,300	87,100	107,700	128,500
~180		45,600	66,300	87,100	107,700	128,500
~200		51,300	74,800	97,500	121,000	144,600
~220		56,000	82,400	107,700	134,200	159,600
~240		61,700	89,900	118,100	147,300	175,600
~260		61,700	89,900	118,100	147,300	175,600
~280		66,300	97,500	128,500	159,600	190,600

約1.5倍ヒダ 83~184 ~288 ~384 ~480

※最大仕上りサイズ：片開きはW270cmまで、両開きはW540cmまで。 税抜/円

ブレースシェード

ドラム式 / style no.60

H	W	30~45	~90	~140	~190	~240
50~100		22,300	26,900	40,900	45,900	51,100
~140		25,200	29,800	45,400	50,500	56,000
~180		29,200	34,000	53,700	59,000	64,600
~220		32,100	36,900	58,800	64,200	70,100
~260		36,800	41,800	67,100	72,600	78,800
~300		38,900	44,000	71,600	77,200	83,600

※ドラム式=仕上り巾39cm以下の場合、仕上り丈は200cmまで。 税抜/円

※コード式価格=ドラム式価格-3,000円

※上記以外の寸法は別冊「お仕上り価格表」をご覧ください。

Galvia  Lilycolor
すみれ LS-63228~63230

人気の柄に新色が登場しました。
北欧風の配色で大人カジュアルに。

生地価格 4,800円/m² (7,200円/m)

生地巾 150cm

組成：ポリエステル100%

リピート：↓2.0cm ↔ 2.0cm

取扱い表示：リー30

寸法変化率：水洗い ↓-0.3% ↔ -0.3%
ドライ ↓-0.3% ↔ 0.0% (日本製)

※縫製の際、目曲がりが生じる場合があります。
※素材の特性上、生地表面にネップまたはフシ糸がでる事があります。

Style Mark



Function



形態安定縫製

約2倍ヒダ / タッセル含む

H	W	68~150 (2巾)	~225 (3巾)	~300 (4巾)	~375 (5巾)	~450 (6巾)
~120		33,900	48,800	63,600	78,500	93,400
~140		37,600	54,300	71,100	87,800	104,600
~160		41,300	59,900	78,500	97,100	115,700
~180		45,000	65,500	86,000	106,400	126,900
~200		48,800	71,100	93,400	115,700	138,000
~220		52,500	76,700	100,800	125,000	149,200
~240		56,200	82,200	108,300	134,300	160,400
~260		59,900	87,800	115,700	143,600	171,500
~280		63,600	93,400	123,200	152,900	182,700

約1.5倍ヒダ 89~200 ~300 ~400 ~500

※最大仕上りサイズ：片開きはW270cmまで、両開きはW540cmまで。 税抜/円

ブレーションシェード

ドラム式 / style no.60

H	W	30~45	~90	~140	~190	~240
50~100		20,800	25,300	30,300	42,900	48,100
~140		24,200	28,900	34,000	49,300	54,800
~180		27,600	32,300	37,700	55,600	61,300
~220		31,000	35,800	41,400	62,000	68,000
~260		34,300	39,300	45,200	68,400	74,500
~300		37,700	42,800	48,900	74,800	81,200

※ドラム式=仕上り巾39cm以下の場合、仕上り丈は200cmまで。 税抜/円

※コード式価格=ドラム式価格-3,000円

※上記以外の寸法は別冊「お仕上り価格表」をご覧ください。

LS-63228



LS-63229 / タッセル LS-63675T



LS-63228*

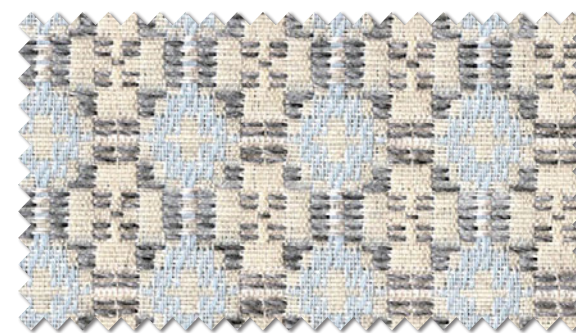

LS-63230



LS-63229





Sabrina

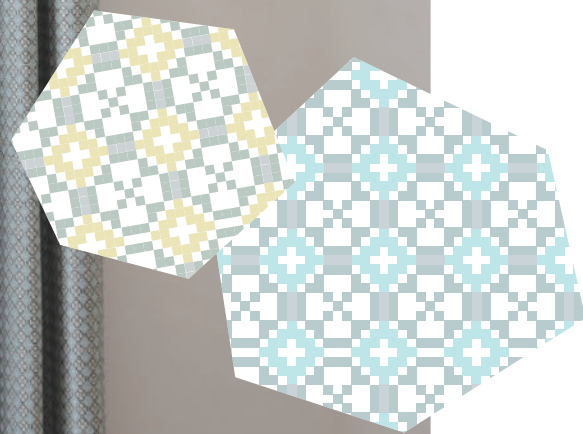

LS-63230 / レース LS-63469 / ファブリックパネル LS-63230・LS-63229



LS-63231 / フレーズ LS-63104

LS-63231 / ドレープ LS-63105

UVカット率 ~50%未満

プライバシー③



LS-63231*

ナチュラル

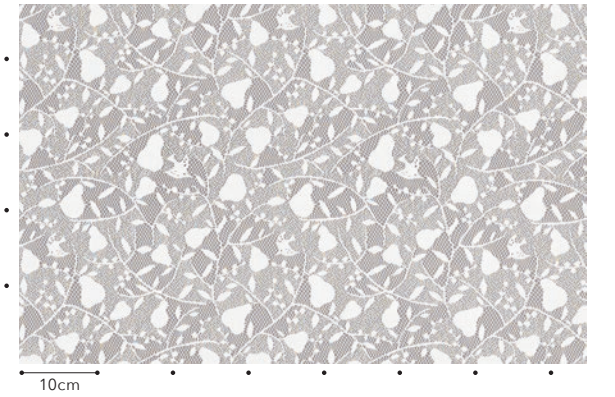

LS-63231

galvina  **Lilycolor**

ベア- LS-63231

洋梨が実る爽やかな情景を、少しレトロなニットに編み上げました。

生地価格 1,800円/m² (2,700円/m)

生地巾 150cm

組成：ポリエステル100%

リピート：↓29.8cm ↔ 30.0cm

取扱い表示：リー30

寸法変化率：水洗い ↓ 0.0% ↔ -0.2%

ドライ ↓ -0.5% ↔ -1.0% (日本製)



レギュラー縫製

約2倍ヒダ / タッセルなし

H	W	68~150 (2巾)	~225 (3巾)	~300 (4巾)	~375 (5巾)	~450 (6巾)
~120		16,200	24,300	32,400	40,500	48,600
~140		16,200	24,300	32,400	40,500	48,600
~160		18,900	28,500	37,800	47,400	56,700
~180		21,600	32,400	43,200	54,000	64,500
~200		21,600	32,400	43,200	54,000	64,500
~220		24,300	36,600	48,600	60,900	72,600
~240		27,000	40,500	54,000	67,200	80,700
~260		27,000	40,500	54,000	67,200	80,700
~280		29,700	44,700	59,400	73,800	88,800

約1.5倍ヒダ 89~200 ~300 ~400 ~500 ~600
税抜/円

※編組織の特性上、伸縮する場合があります。
※柄の特性上、柄合わせが若干ずれる事があります。



LS-63233 / ドレープ LS-63191



LS-63233・LS-63232

UVカット率 ~50%未満

プライバシー②



LS-63232

ナチュラル

UVカット率 50~70%

プライバシー②



LS-63233

グレー



LS-63232



柄部分
258cm

galria Lilycolor かすみ LS-63232・63233

手の込んだステッチのエンプロイダリーが描く、柔らかなラインが特長です。

生地価格 4,000円/m² (12,000円/m)

生地巾 300cm (ヨコ使い) × 20m乱

組成: ポリエステル100%

リピート: ↓300.0cm ↔ 21.5cm

取扱い表示: リ-30

寸法変化率: 水洗い ↓-0.3% ↔ -0.3%

ドライ ↓-0.3% ↔ -0.3% (トルコ製)

Style Mark



ズレニズレ

Function



形状記憶
形状安定
NIE
スラング

※製造上の都合により、生地の反長が短くなります。
※横並びの柄のため、縫製の際目曲がりが生じる事があります。
※刺繍のため、裏面にカットした糸が5ミリ程度残る事があります。また、目よれや目ずれが生じやすいので、ご注意ください。
※素材の特性上、生地表面にネップまたはフシ糸がでる事があります。

レギュラー縫製

約2倍ヒダ / タッセルなし

H	W	51~100	~150	~200	~250	~300
~120		29,300	43,200	57,200	71,100	85,000
~140		29,800	44,000	58,100	72,300	86,400
~160		30,300	44,700	59,100	73,500	87,900
~180		30,800	45,400	60,000	74,700	89,300
~200		31,200	46,100	61,000	75,900	90,800
~220		31,800	47,000	62,100	77,200	92,300
~240		32,300	47,700	63,000	78,400	93,800
~260		32,800	48,400	64,000	79,600	95,200
約1.5倍ヒダ		61~120	~200	~266	~333	~400

※巾方向を丈として使用するため、巾つなぎの必要がなく美しく仕上がります。 税抜/円

プレーンシェード

ドラム式 / style no.60

H	W	30~45	~90	~140	~190	~240
50~100		44,900	49,400	54,400	59,400	64,600
~140		45,800	50,400	55,600	60,700	66,200
~180		46,600	51,300	56,700	62,000	67,700
~220		47,500	52,300	57,900	63,300	69,200
~260		48,300	53,200	59,100	64,600	70,700
~280		49,100	54,200	60,300	65,900	72,300

※ドラム式=仕上り巾39cm以下の場合、仕上り丈は200cmまで。 税抜/円

※コード式価格=ドラム式価格-3,000円

※上記以外の寸法は別冊「お仕上り価格表」をご覧ください。



LS-63235 / レース LS-63542 / プレーンシェード 60-63235



LS-63234・LS-63235



ダブルシェード (プレーン+プレーン) 65-63234+63542



LS-63234

遮光2級



LS-63235

遮光2級

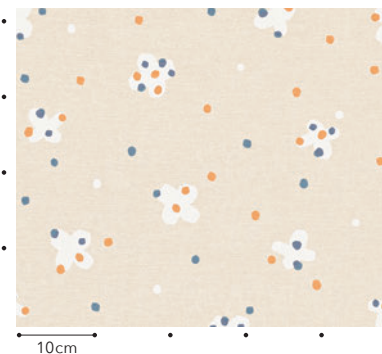

10cm

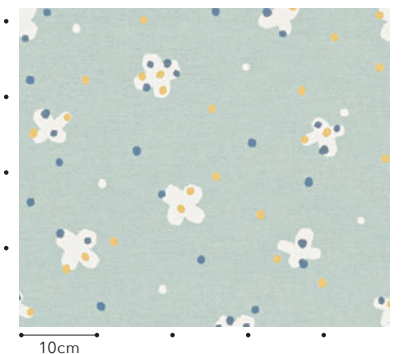

10cm

galvia  **Lilycolor**

ちょうちょ LS-63234・63235

ちょうちょとドットの優しいデザイン。子供部屋や保育園などにおすすめ。

生地価格 3,200円/m² (4,800円/m)

生地巾 150cm

組成：ポリエステル100%

リピート：↓60.5cm ↔ 50.0cm

取扱い表示：リー-30

寸法変化率：水洗い ↓ -0.2% ↔ -0.2%

ドライ ↓ 0.2% ↔ -0.2%

(日本製)

Style Mark

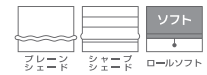

Function



形態安定縫製

約2倍ヒダ / タッセル含む

H	W	68~150 (2巾)	~225 (3巾)	~300 (4巾)	~375 (5巾)	~450 (6巾)
~120		28,800	41,200	53,600	66,000	78,400
~140		28,800	41,200	53,600	66,000	78,400
~160		37,000	53,600	70,200	86,700	103,900
~180		37,000	53,600	70,200	86,700	103,900
~200		37,000	53,600	70,200	86,700	103,900
~220		45,300	66,000	86,700	108,000	128,700
~240		45,300	66,000	86,700	108,000	128,700
~260		45,300	66,000	86,700	108,000	128,700
~280		53,600	78,400	103,900	128,700	153,600

約1.5倍ヒダ 89~200 ~300 ~400 ~500

※最大仕上りサイズ：片開きはW270cmまで、両開きはW540cmまで。 税抜/円

プレーンシェード

ドラム式 / style no.60

H	W	30~45	~90	~140	~190	~240
50~100		18,700	23,200	28,200	38,300	43,500
~140		22,100	26,800	31,900	44,600	50,100
~180		25,500	30,200	35,600	51,000	56,700
~220		26,300	31,200	36,800	52,300	58,200
~260		29,700	34,700	40,500	58,700	64,800
~300		33,100	38,200	44,200	65,000	71,500

※ドラム式=仕上り巾39cm以下の場合、仕上り丈は200cmまで。 税抜/円

※コード式価格=ドラム式価格-3,000円

※上記以外の寸法は別冊「お仕上り価格表」をご覧ください。

Modern

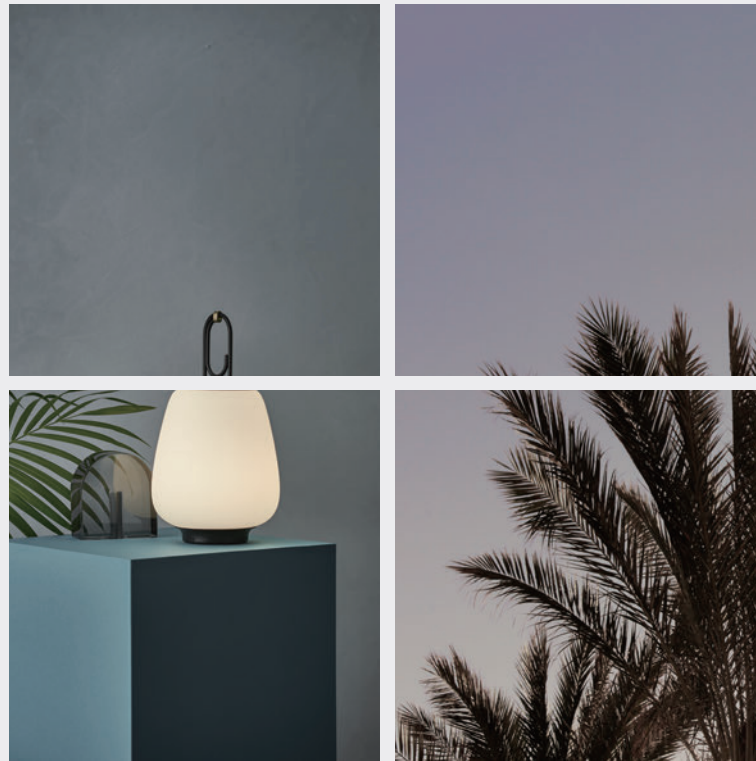

live with the city

- ☑ Live a simple life with as little items as possible.
- ☑ Have sporty hobbies such as exercising and biking in urban spaces.
- ☑ Attractive to sleek, smart & stylish designs and greyish colors.
- ☑ By incorporating materials such as stones, try not to make the space too inorganic.



LS-63237 / レース LS-63552

Cityscape

「街の風景」を、ドレープとして再構築しました。そこには都会で過ごす「ひととき」が切り取られています。ダイナミックな幾何柄から繊細な表現まで、私たちが日ごろ目にする光景をグラフィカルに表現しました。



ダブルシェード (プレーン+プレーン) 65-63236+63472

Cityscape

LS-63236・63237

高速道路を走る車のテールランプを、
シャープなラインのジャカードで描きました。

生地価格 6,400円/m

生地巾 100cm

組成：ポリエステル100%

リピート：↓39.5cm ↔ 33.5cm

取扱い表示：リ-30

寸法変化率：水洗い↓-0.2% ↔ 0.0%
ドライ↓ 0.0% ↔ 0.0% (日本製)

※柄の特性上、柄合わせが若干ずれる事があります。

Style Mark

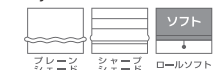

Function



形態安定縫製

約2倍ヒダ / タッセル含む

H	W	45~100 (2巾)	~150 (3巾)	~200 (4巾)	~250 (5巾)	~300 (6巾)
~120		28,800	41,200	53,700	65,400	77,900
~140		35,000	50,600	65,400	81,000	96,600
~160		35,000	50,600	65,400	81,000	96,600
~180		41,200	60,000	77,900	96,600	115,300
~200		41,200	60,000	77,900	96,600	115,300
~220		47,500	68,500	90,400	112,200	133,300
~240		47,500	68,500	90,400	112,200	133,300
~260		53,700	77,900	102,900	127,000	152,000
~280		60,000	87,300	115,300	142,600	170,700

約1.5倍ヒダ 57~120 ~200 ~266 ~333 ~400

※最大仕上りサイズ：片開きはW270cmまで、両開きはW540cmまで。 税抜/円

プレーンシェード

ドラム式 / style no.60

H	W	30~45	~90	~140	~190	~240
50~100		20,000	24,500	36,200	41,200	53,200
~140		23,100	27,700	41,900	47,000	61,500
~180		26,200	30,900	47,600	52,800	69,800
~220		29,300	34,100	53,300	58,600	78,100
~260		32,300	37,300	59,000	64,400	85,800
~300		37,700	42,800	69,100	74,800	100,900

※ドラム式=仕上り巾39cm以下の場合、仕上り丈は200cmまで。 税抜/円

※コード式価格=ドラム式価格-3,000円

※上記以外の寸法は別冊「お仕上り価格表」をご覧ください。



Highway
tail lamp



LS-63236*

100% design



LS-63237*

100% design

コーディネートレース
LS-63552

P.287参照

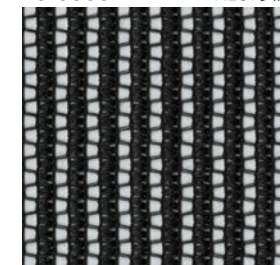

ウォッシュブル



LS-63238 / レース LS-63518

Capsule
Hotel



ダブルシェード (ブレース+ブレース) 65-63239+63518



LS-63238*



LS-63239*

コーディネートレース LS-63518

P.269参照



ウォッシュابل / 遮熱 / ミラー

Cityscape

LS-63238・63239

カプセルホテルをイメージしたレトロモダンな幾何柄をニュアンスのある先染で表現。

生地価格 4,400円/m² (6,600円/m)

生地巾 150cm

組成: ポリエステル100%

リピート: ↓10.8cm ↔ 25.5cm

取扱い表示: リ-30

寸法変化率: 水洗い ↓-0.3% ↔ -0.5%

ドライ ↓-0.5% ↔ -0.7% (日本製)

Style Mark

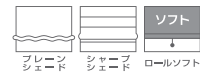

Function



※横並びの柄のため、縫製の際目曲がりが生じる事があります。

形態安定縫製

約2倍ヒダ / タッセル含む

H	W	68~150 (2巾)	~225 (3巾)	~300 (4巾)	~375 (5巾)	~450 (6巾)
~120		32,700	46,600	60,500	74,400	89,100
~140		36,100	51,800	68,300	83,900	100,500
~160		39,600	57,800	75,200	93,600	111,800
~180		43,900	63,000	83,100	103,100	122,200
~200		47,400	69,200	90,900	112,700	133,600
~220		49,100	71,700	94,400	117,000	139,600
~240		53,500	77,900	102,300	126,600	151,000
~260		57,000	83,100	109,200	136,100	162,200
~280		60,500	89,100	117,000	144,800	173,600

約1.5倍ヒダ 89~200 ~300 ~400 ~500

※最大仕上りサイズ: 片開きはW270cmまで、両開きはW540cmまで。 税抜/円

ブレースシェード

ドラム式 / style no.60

H	W	30~45	~90	~140	~190	~240
50~100		20,800	25,300	30,300	42,800	48,000
~140		24,000	28,600	33,800	48,200	53,700
~180		27,100	31,800	37,300	54,100	59,800
~220		30,300	35,100	40,800	60,600	66,600
~260		32,800	37,800	43,700	66,000	72,200
~300		36,600	41,700	47,700	72,000	78,400

※ドラム式=仕上り巾39cm以下の場合、仕上り丈は200cmまで。 税抜/円

※コード式価格=ドラム式価格-3,000円

※上記以外の寸法は別冊「お仕上り価格表」をご覧ください。



ダブルシェード (プレーン+プレーン) 65-63240+63527



LS-63241 / レース LS-63552

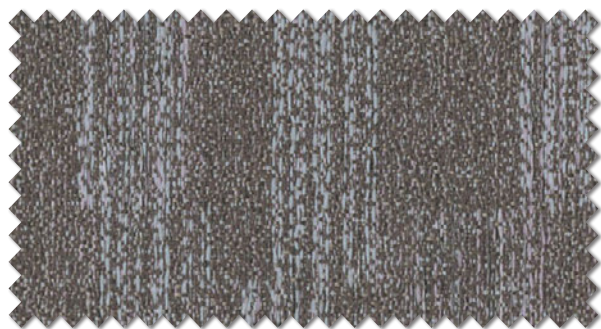

LS-63240*

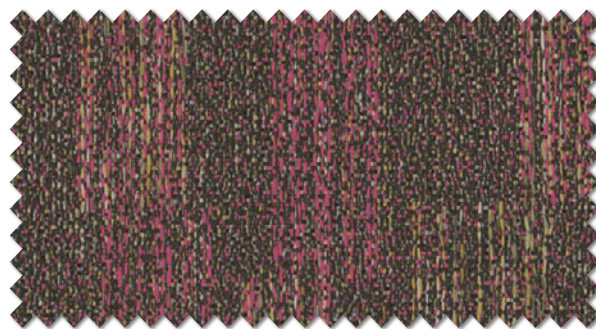

LS-63241*

コーディネートレース LS-63552

P.287参照

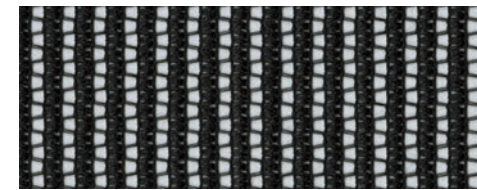

ウォッシュアブル

Cityscape

LS-63240・63241

「ネオン街」を繊細かつ大胆に描いた、手の込んだ作りの先染ドレープ。

生地価格 4,600円/m² (6,900円/m)

生地巾 150cm

組成：ポリエステル100%

リピート：↓30.5cm ↔ 25.3cm

取扱い表示：リー30

寸法変化率：水洗い ↓0.0% ↔ 0.2%

ドライ ↓0.0% ↔ 0.0%

(日本製)

Style Mark

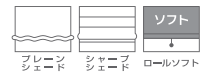

Function



形態安定縫製

約2倍ヒダ / タッセル含む

H	W	68~150 (2巾)	~225 (3巾)	~300 (4巾)	~375 (5巾)	~450 (6巾)
~120		37,400	53,600	70,600	86,800	103,000
~140		37,400	53,600	70,600	86,800	103,000
~160		42,800	61,600	81,400	100,400	120,200
~180		48,200	70,600	92,200	113,800	136,400
~200		48,200	70,600	92,200	113,800	136,400
~220		53,600	78,800	103,000	128,200	152,600
~240		59,000	86,800	113,800	141,800	168,800
~260		59,000	86,800	113,800	141,800	168,800
~280		65,200	95,000	125,600	155,200	185,800

約1.5倍ヒダ 89~200 ~300 ~400 ~500

※最大仕上りサイズ：片開きはW270cmまで、両開きはW540cmまで。 税抜/円

プレーンシェード

ドラム式 / style no.60

H	W	30~45	~90	~140	~190	~240
50~100		21,100	25,600	30,600	42,900	48,100
~140		25,600	30,300	35,400	51,500	57,000
~180		28,300	33,000	38,400	56,400	62,100
~220		31,000	35,800	41,400	61,400	67,300
~260		35,400	40,400	46,200	69,900	76,100
~300		38,100	43,200	49,200	75,500	81,900

※ドラム式=仕上り巾39cm以下の場合、仕上り丈は200cmまで。 税抜/円

※コード式価格=ドラム式価格-3,000円

※上記以外の寸法は別冊「お仕上り価格表」をご覧ください。



Window of the Building



LS-63242 / レース LS-63490

ダブルシェード (プレーン+プレーン) 65-63243+63473



LS-63242*



LS-63243*

コーディネートレース LS-63490

P.251参照



ウォッシュابل / 遮熱 / ミラー

Cityscape

LS-63242・63243

高層ビルが立ち並ぶ様子を、光沢差のある糸使いで表現した幾何柄です。

生地価格 3,800円/m² (5,700円/m)

生地巾 150cm

組成: ポリエステル100%

リピート: ↓35.5cm ↔ 50.0cm

取扱い表示: リ-30

寸法変化率: 水洗い ↓0.3% ↔ -0.3%

ドライ ↓0.3% ↔ 0.0% (日本製)

Style Mark

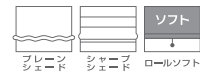

Function



※織組織の特性上張り強く、フリース性が劣ります。
※横並びの柄のため、縫製の際目曲がりが生じる事があります。

形態安定縫製

約2倍ヒダ / タッセル含む

H	W	68~150 (2巾)	~225 (3巾)	~300 (4巾)	~375 (5巾)	~450 (6巾)
~120		31,600	45,600	59,000	73,000	87,100
~140		31,600	45,600	59,000	73,000	87,100
~160		37,100	53,400	70,600	87,100	103,400
~180		42,500	62,100	81,500	101,100	120,500
~200		42,500	62,100	81,500	101,100	120,500
~220		48,100	70,600	92,400	114,300	137,000
~240		48,100	70,600	92,400	114,300	137,000
~260		53,400	78,400	103,400	128,300	153,300
~280		53,400	78,400	103,400	128,300	153,300

約1.5倍ヒダ 89~200 ~300 ~400 ~500

※最大仕上りサイズ: 片開きはW270cmまで、両開きはW540cmまで。 税抜/円

プレーンシェード

ドラム式 / style no.60

H	W	30~45	~90	~140	~190	~240
50~100		20,700	25,300	30,200	42,200	47,400
~140		23,100	27,800	32,900	47,100	52,500
~180		25,900	30,700	36,100	51,900	57,600
~220		28,300	33,200	38,800	56,700	62,600
~260		31,100	36,100	42,000	61,500	67,600
~300		33,500	38,600	44,600	66,300	72,700

※ドラム式=仕上り巾39cm以下の場合、仕上り巾は200cmまで。 税抜/円

※コード式価格=ドラム式価格-3,000円

※上記以外の寸法は別冊「お仕上り価格表」をご覧ください。



Row of ginkgo trees



ダブルシェード(プレーン+プレーン) 65-63244+63521



LS-63244 / レース LS-63521



LS-63244*

コーディネートレース LS-63521

P.271参照



ウォッシュブル / 防カビ

Cityscape

LS-63244

風に揺れて光るイチョウ並木を、繊細なアールデコ調に仕上げました。

生地価格 4,800円/m² (7,200円/m)

生地巾 150cm

組成: ポリエステル100%

リピート: ↓22.5cm ↔ 12.5cm

取扱い表示: リー30

寸法変化率: 水洗い ↓-0.2% ↔ -0.2%

ドライ ↓-0.3% ↔ 0.0% (日本製)

※横並びの柄のため、縫製の際目曲がりが生じる事があります。

Style Mark

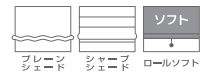

Function



形態安定縫製

約2倍ヒダ / タッセル含む

H	W	68~150 (2巾)	~225 (3巾)	~300 (4巾)	~375 (5巾)	~450 (6巾)
~120		37,600	54,300	71,100	87,800	104,600
~140		37,600	54,300	71,100	87,800	104,600
~160		42,300	60,900	79,500	99,000	117,600
~180		46,000	67,400	87,800	109,300	129,700
~200		50,600	73,900	96,300	119,400	142,800
~220		54,300	79,500	104,600	129,700	154,800
~240		59,100	86,000	113,000	140,900	167,800
~260		62,800	92,500	121,300	151,100	180,000
~280		67,400	99,000	129,700	161,400	193,000

約1.5倍ヒダ 89~200 ~300 ~400 ~500

※最大仕上りサイズ: 片開きはW270cmまで、両開きはW540cmまで。 税抜/円

プレーンシェード

ドラム式 / style no.60

H	W	30~45	~90	~140	~190	~240
50~100		22,100	26,600	31,600	44,800	50,000
~140		25,500	30,100	35,300	51,800	57,300
~180		28,200	32,900	38,400	56,300	62,000
~220		31,600	36,500	42,100	63,300	69,200
~260		35,600	40,600	46,400	70,300	76,400
~300		39,000	44,100	50,100	77,300	83,700

※ドラム式=仕上り巾39cm以下の場合、仕上り丈は200cmまで。 税抜/円

※コード式価格=ドラム式価格-3,000円

※上記以外の寸法は別冊「お仕上り価格表」をご覧ください。



LS-63246 / レース LS-63504



ダブルシェード (プレーン+プレーン) 65-63245+63504



LS-63245*

遮光2級



LS-63246*

遮光2級

コーディネートレース LS-63504

P.260参照

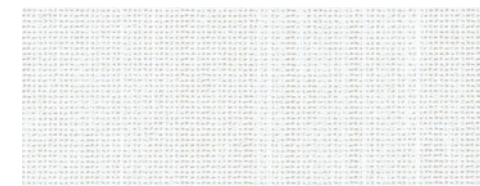

ウォッシュابل / 遮熱 / ミラー

LS-63245・63246 重複掲載 P.157

シャープなラインのジオメトリック。さりげない光沢がワンランク上のアクセントに。

生地価格 4,280円/m² (6,300円/m)

生地巾 147cm

組成：ポリエステル100%

リピート：↓39.5cm ↔ 29.4cm

取扱い表示：リー30

寸法変化率：水洗い ↓-0.7% ↔ 0.0%
ドライ ↓-0.7% ↔ -0.5%

(日本製)

Style Mark

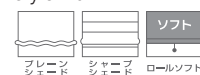

Function



※柄の特性上、柄合わせが若干ずれる事があります。
※組織の特性上、ピンホールが生じる事があります。

形態安定縫製

約2倍ヒダ / タッセル含む

H	W	65~147 (2巾)	~220 (3巾)	~294 (4巾)	~367 (5巾)	~441 (6巾)
~120		30,500	43,900	57,200	69,800	83,200
~140		37,200	53,900	69,800	86,600	103,200
~160		37,200	53,900	69,800	86,600	103,200
~180		43,900	64,000	83,200	103,200	123,300
~200		43,900	64,000	83,200	103,200	123,300
~220		50,500	73,100	96,500	119,900	142,500
~240		50,500	73,100	96,500	119,900	142,500
~260		57,200	83,200	110,000	135,800	162,500
~280		64,000	93,200	123,300	152,600	182,700
約1.5倍ヒダ		86~190	~294	~392	~490	

※最大仕上りサイズ：片開きはW270cmまで、両開きはW540cmまで。 税抜/円

プレーンシェード

ドラム式 / style no.60

H	W	30~45	~90	~140	~190	~240
50~100		19,900	24,400	36,000	41,000	46,200
~140		23,000	27,600	41,600	46,700	52,200
~180		26,000	30,700	47,200	52,500	58,200
~220		29,100	33,900	52,800	58,200	64,200
~260		32,100	37,100	58,500	64,000	70,100
~300		37,400	42,500	68,500	74,100	80,600

※ドラム式=仕上り巾39cm以下の場合、仕上り丈は200cmまで。 税抜/円

※コード式価格=ドラム式価格-3,000円

※上記以外の寸法は別冊「お仕上り価格表」をご覧ください。



LS-63248 / レース LS-63469



LS-63247*



LS-63248*

コーディネートレース LS-63469

P.233参照

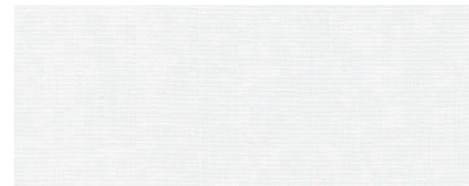

ウォッシュブル / 遮熱

モダン

LS-63247・63248

レトロなスクエア柄。複雑な組織変化でモチーフに深みと立体感を与えています。

生地価格 3,800円/m² (5,700円/m)

生地巾 150cm

組成：ポリエステル100%

リピート：↓13.2cm ↔ 12.5cm

取扱い表示：リー30

寸法変化率：水洗い ↓-0.2% ↔ -0.2%
ドライ ↓-0.5% ↔ -0.5% (日本製)

※横並びの柄のため、縫製の際目曲がりが生じる事があります。
※目よれや目ずれが生じやすいので、ご注意ください。

Style Mark



Function



形態安定縫製

約2倍ヒダ / タッセル含む

H	W	68~150	~225	~300	~375	~450
		(2巾)	(3巾)	(4巾)	(5巾)	(6巾)
~120		30,900	44,100	57,400	70,600	83,900
~140		32,500	47,200	61,200	76,100	90,200
~160		37,100	53,400	69,900	86,200	102,700
~180		38,700	56,600	73,700	91,700	108,900
~200		43,400	62,800	82,400	101,800	121,400
~220		44,900	65,900	86,200	106,500	127,600
~240		48,800	72,200	94,900	117,400	140,100
~260		51,200	74,600	98,700	122,100	146,300
~280		55,000	80,800	106,500	132,300	158,000

約1.5倍ヒダ 89~200 ~300 ~400 ~500

※最大仕上りサイズ：片開きはW270cmまで、両開きはW540cmまで。 税抜/円

ブレースェード

ドラム式 / style no.60

H	W	30~45	~90	~140	~190	~240
		50~100	19,200	23,800	28,700	39,700
~140	23,100	27,800	32,900	46,600	52,000	
~180	25,900	30,700	36,100	51,900	57,600	
~220	28,300	33,200	38,800	57,200	63,100	
~260	31,100	36,100	42,000	62,000	68,100	
~300	34,000	39,100	45,100	67,300	73,700	

※ドラム式=仕上り巾39cm以下の場合、仕上り丈は200cmまで。 税抜/円

※コード式価格=ドラム式価格-3,000円

※上記以外の寸法は別冊「お仕上り価格表」をご覧ください。

ダブルシェード (ブレースェード+ブレースェード) 65-63247+63469



LS-63249 / レース LS-63509



LS-63249*

コーディネートレース LS-63509

P.264参照



ウォッシュابل / 遮熱 / ミラー

Modern



ブレースシェード 60-63249

LS-63249

ジャカードで美しく表現された滑らかなライン柄。お部屋を洗練された印象に。

生地価格 4,300円/m

生地巾 100cm

組成：ポリエステル100%

リピート：↑33.5cm ↔ 50.0cm

取扱い表示：リ-30

寸法変化率：水洗い ↓0.0% ↔ 0.0%

ドライ ↓0.5% ↔ 0.5% (日本製)

Style Mark

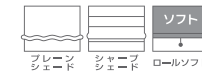

Function



形態安定縫製

約2倍ヒダ / タッセル含む

H	W	45~100	~150	~200	~250	~300
		(2巾)	(3巾)	(4巾)	(5巾)	(6巾)
~120		22,300	32,000	41,200	50,800	60,500
~140		26,300	37,700	49,100	60,500	71,900
~160		26,300	37,700	49,100	60,500	71,900
~180		29,800	43,400	56,500	70,200	83,300
~200		33,700	49,100	64,500	79,300	94,700
~220		33,700	49,100	64,500	79,300	94,700
~240		37,700	54,800	71,900	89,000	106,100
~260		37,700	54,800	71,900	89,000	106,100
~280		41,200	60,500	79,300	98,700	117,500

約1.5倍ヒダ 57~120 ~200 ~266 ~333 ~400

※最大仕上りサイズ：片開きはW270cmまで、両開きはW540cmまで。 税抜/円

ブレースシェード

ドラム式 / style no.60

H	W	30~45	~90	~140	~190	~240
		50~100	18,500	23,000	32,900	37,900
~140	20,500	25,200	36,700	41,900	53,800	
~180	22,900	27,600	40,600	45,800	59,100	
~220	26,000	30,800	46,700	52,000	68,200	
~260	28,300	33,300	50,500	56,000	73,500	
~300	30,300	35,400	53,900	59,600	78,900	

※ドラム式=仕上り巾39cm以下の場合、仕上り丈は200cmまで。 税抜/円

※コード式価格=ドラム式価格-3,000円

※上記以外の寸法は別冊「お仕上り価格表」をご覧ください。

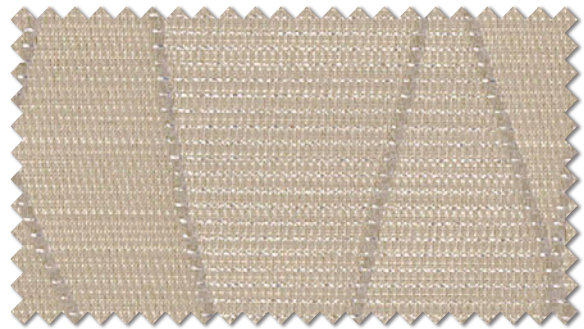

LS-63250

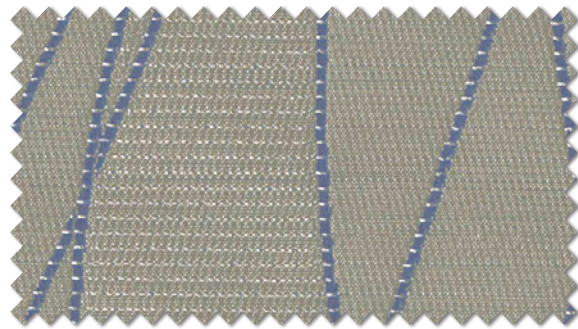

LS-63251

コーディネートレース LS-63470

P.234参照



ウォッシュアップル



LS-63251 / レース LS-63508



ダブルシェード (シャープ+プレーン) 68-63250+63470

LS-63250・63251

美しく流れるラインに沿う、上品なラメ糸の光沢が魅力です。

生地価格 5,300円/m

生地巾 100cm

組成：ポリエステル100%

リピート：↓50.5cm ↔ 33.3cm

取扱い表示：リー-30

寸法変化率：水洗い ↓0.0% ↔ -0.7%

ドライ ↓0.0% ↔ 0.0%

(日本製)

※柄の特性上、柄合わせが若干ずれる事があります。



形態安定縫製

約2倍ヒダ / タッセル含む

H	W	45~100	~150	~200	~250	~300
		(2巾)	(3巾)	(4巾)	(5巾)	(6巾)
~120		30,800	44,200	57,600	71,000	85,100
~140		30,800	44,200	57,600	71,000	85,100
~160		30,800	44,200	57,600	71,000	85,100
~180		37,500	54,300	71,000	88,500	105,200
~200		37,500	54,300	71,000	88,500	105,200
~220		44,200	64,300	85,100	105,200	125,300
~240		44,200	64,300	85,100	105,200	125,300
~260		44,200	64,300	85,100	105,200	125,300
~280		50,900	74,400	98,500	122,000	146,100
約1.5倍ヒダ		57~120	~200	~266	~333	~400

※最大仕上りサイズ：片開きはW270cmまで、両開きはW540cmまで。 税抜/円

プレーンシェード

ドラム式 / style no.60

H	W	30~45	~90	~140	~190	~240
		50~100	20,700	25,200	37,200	42,200
~140		23,900	28,500	43,000	48,100	62,900
~180		24,700	29,400	44,200	49,400	64,400
~220		27,900	32,700	50,000	55,400	73,000
~260		31,000	36,000	55,900	61,400	81,500
~300		34,200	39,300	61,700	67,300	90,100

※ドラム式=仕上り巾39cm以下の場合、仕上り丈は200cmまで。 税抜/円

※コード式価格=ドラム式価格-3,000円

※上記以外の寸法は別冊「お仕上り価格表」をご覧ください。

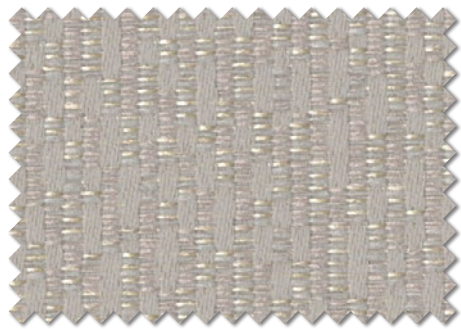

LS-63252*



LS-63253*



LS-63254*

コーディネートレース LS-63469 P.233参照



ウォッシュابل / 遮熱



ダブルシェード (ブレン+ブレン) 65-63254+63469



フラットカーテン LS-63252 / LS-63253 / レース フラットカーテン LS-63469

LS-63252~63254

椅子張り生地のような無地調。先染ならではの多色感が上質なモダンです。

生地価格 3,800円/m² (5,700円/m)

生地巾 150cm

組成：ポリエステル100%

リピート：↓-cm ↔ -cm

取扱表示：リー-30

寸法変化率：水洗い ↓ 0.0% ↔ -0.2%

ドライ ↓ -0.7% ↔ -0.8%

(日本製)

Style Mark

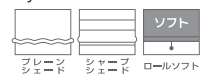

Function



形態安定縫製

約2倍ヒダ / タッセル含む

H	W	約2倍ヒダ / タッセル含む				
		68~150 (2巾)	~225 (3巾)	~300 (4巾)	~375 (5巾)	~450 (6巾)
~120		28,500	41,000	53,400	65,900	78,400
~140		31,600	45,600	59,700	73,700	87,800
~160		34,700	50,300	65,900	81,500	97,100
~180		37,800	55,000	72,200	89,300	106,500
~200		41,000	59,700	78,400	97,100	115,800
~220		44,100	64,400	84,600	104,900	125,200
~240		47,200	69,000	90,900	112,700	134,600
~260		50,300	73,700	97,100	120,500	143,900
~280		53,400	78,400	103,400	128,300	153,300

約1.5倍ヒダ 89~200 ~300 ~400 ~500

※最大仕上りサイズ：片開きはW270cmまで、両開きはW540cmまで。 税抜/円

ブレンシェード

ドラム式 / style no.60

H	W	ドラム式 / style no.60				
		30~45	~90	~140	~190	~240
50~100		19,200	23,800	28,700	39,700	44,900
~140		22,100	26,800	31,900	45,100	50,500
~180		24,900	29,700	35,100	50,400	56,100
~220		27,800	32,700	38,300	55,700	61,600
~260		30,600	35,600	41,500	61,000	67,100
~300		33,500	38,600	44,600	66,300	72,700

※ドラム式=仕上り巾39cm以下の場合、仕上り丈は200cmまで。 税抜/円

※コード式価格=ドラム式価格-3,000円

※上記以外の寸法は別冊「お仕上り価格表」をご覧ください。



LS-63255 / レース LS-63529



プレーンシェード 60-63256



LS-63255

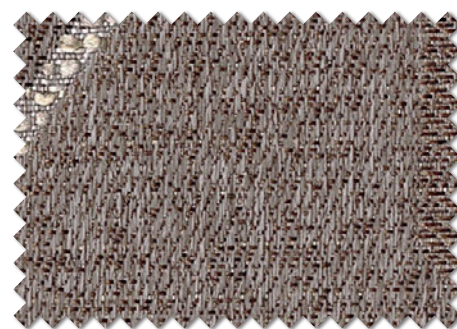

LS-63256

LS-63256

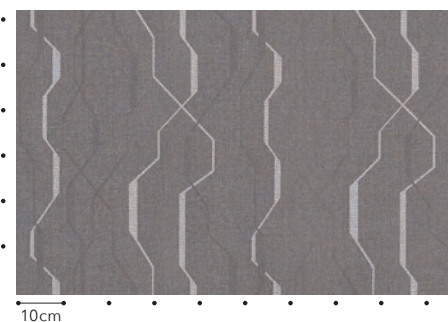

コーディネートレース LS-63529 P.275参照

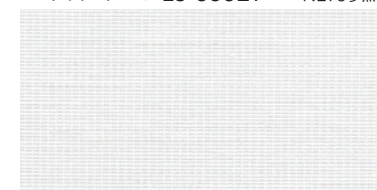

ウォッシュابل / エアリフレ / 超耐光 / ミラー

LS-63255・63256

スッキリとした直線的なラインの幾何柄に、織の組織で深みを加えました。

生地価格 4,000円/m² (6,000円/m)

生地巾 150cm

組成：ポリエステル100%

リピート：↓51.5cm ↔ 50.0cm

取扱い表示：リ-30

寸法変化率：水洗い ↓-0.5% ↔ -0.3%

ドライ ↓-0.3% ↔ -0.2%

(日本製)

Style Mark

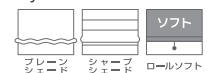

Function



形態安定縫製

約2倍ヒダ / タッセル含む

H	W	68~150	~225	~300	~375	~450
		(2巾)	(3巾)	(4巾)	(5巾)	(6巾)
~120		37,700	53,900	70,900	87,100	104,100
~140		37,700	53,900	70,900	87,100	104,100
~160		37,700	53,900	70,900	87,100	104,100
~180		45,800	66,800	87,100	108,200	129,300
~200		45,800	66,800	87,100	108,200	129,300
~220		45,800	66,800	87,100	108,200	129,300
~240		53,900	79,000	104,100	129,300	154,300
~260		53,900	79,000	104,100	129,300	154,300
~280		62,800	92,000	121,200	150,300	179,500

約1.5倍ヒダ 89~200 ~300 ~400 ~500

※最大仕上りサイズ：片開きはW270cmまで、両開きはW540cmまで。 税抜/円

プレーンシェード

ドラム式 / style no.60

H	W	30~45	~90	~140	~190	~240
		50~100	21,700	26,200	31,200	44,100
~140	25,200	29,800	35,000	51,200	56,700	
~180	26,000	30,700	36,100	52,500	58,200	
~220	29,500	34,300	40,000	59,100	65,000	
~260	32,900	37,900	43,800	65,600	71,800	
~300	36,500	41,600	47,600	72,800	79,200	

※ドラム式=仕上り巾39cm以下の場合、仕上り丈は200cmまで。 税抜/円

※コード式価格=ドラム式価格-3,000円

※上記以外の寸法は別冊「お仕上り価格表」をご覧ください。



LS-63258 / レース LS-63470



ダブルシェード (プレーン+プレーン) 65-63257+63466

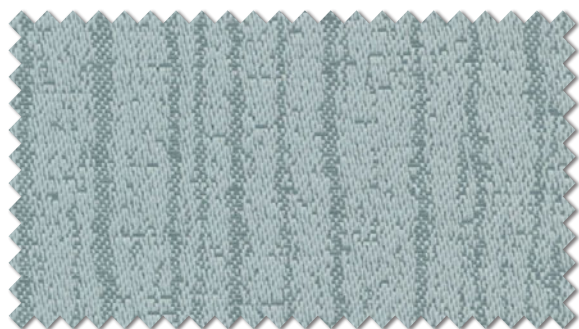

LS-63257*

遮光2級

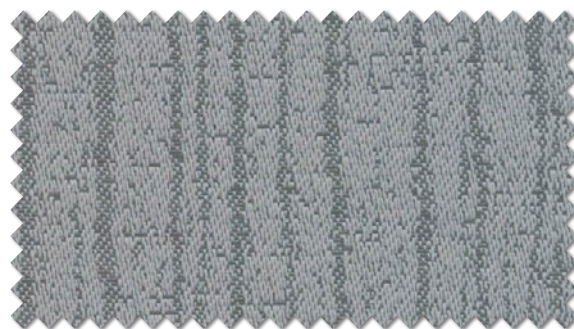

LS-63258*

遮光2級

コーディネートレース LS-63466

P.231参照

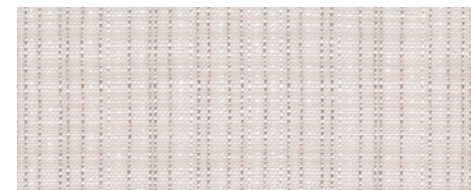

ウォッシュアブル

LS-63257・63258 重複掲載 P.161

使いやすい楊柳柄の遮光ドレープ。落ち着いたモダンな窓辺を演出します。

生地価格 4,000円/m² (6,000円/m)

生地巾 150cm

組成: ポリエステル100%

リピート: ↓13.2cm ↔ 10.0cm

取扱い表示: リー30

寸法変化率: 水洗い ↓-0.8% ↔ -0.5%

ドライ ↓-1.0% ↔ -0.5%

(日本製)

Style Mark

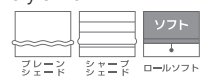

Function



形態安定縫製

約2倍ヒダ / タッセル含む

H	W	68~150	~225	~300	~375	~450
		(2巾)	(3巾)	(4巾)	(5巾)	(6巾)
~120		32,100	45,800	59,600	73,300	87,100
~140		33,700	49,000	63,600	79,000	93,600
~160		38,500	55,500	72,600	89,500	106,600
~180		40,200	58,700	76,500	95,200	113,100
~200		45,000	65,200	85,500	105,700	126,000
~220		46,600	68,400	89,500	110,600	132,500
~240		50,600	74,900	98,500	121,900	145,500
~260		53,100	77,400	102,500	126,800	151,900
~280		57,100	83,900	110,600	137,400	164,000
約1.5倍ヒダ		89~200	~300	~400	~500	

※最大仕上りサイズ: 片開きはW270cmまで、両開きはW540cmまで。 税抜/円

プレーンシェード

ドラム式 / style no.60

H	W	30~45	~90	~140	~190	~240
		50~100	19,500	24,100	29,000	40,400
~140	23,600	28,200	33,400	47,500	53,000	
~180	26,500	31,200	36,700	53,000	58,700	
~220	29,000	33,800	39,400	58,500	64,500	
~260	31,900	36,900	42,700	63,500	69,700	
~300	34,900	40,000	46,000	69,100	75,500	

※ドラム式=仕上り巾39cm以下の場合、仕上り丈は200cmまで。 税抜/円

※コード式価格=ドラム式価格-3,000円

※上記以外の寸法は別冊「お仕上り価格表」をご覧ください。

LS-63259~63261

タテヨコに濃淡に染まる光沢糸を使用した、プレーンながら深みのあるドレープです。

生地価格 3,000円/m² (4,500円/m)

生地巾 150cm

組成：ポリエステル100%

リピート：↓-cm ↔-cm

取扱い表示：リー30

寸法変化率：水洗い↓0.3% ↔-0.3%

ドライ↓0.5% ↔-0.2% (日本製)

※素材の特性上張りが強く、ブリーツ性が劣ります。

Style Mark

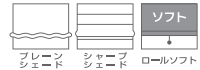

Function



形態安定縫製

約2倍ヒダ / タッセル含む

H	W	68~150 (2巾)	~225 (3巾)	~300 (4巾)	~375 (5巾)	~450 (6巾)
~120		24,200	34,700	45,300	55,800	66,400
~140		26,800	38,700	50,600	62,400	74,300
~160		29,400	42,600	55,800	69,000	82,200
~180		32,100	46,600	61,100	75,600	90,200
~200		34,700	50,600	66,400	82,200	98,100
~220		37,400	54,500	71,700	88,800	106,000
~240		40,000	58,500	77,000	95,400	113,900
~260		42,600	62,400	82,200	102,000	121,800
~280		45,300	66,400	87,500	108,600	129,800

約1.5倍ヒダ 89~200 ~300 ~400 ~500

※最大仕上りサイズ：片開きはW270cmまで、両開きはW540cmまで。 税抜/円

プレーンシェード

ドラム式 / style no.60

H	W	30~45	~90	~140	~190	~240
50~100		18,000	22,500	27,500	37,200	42,400
~140		20,400	25,100	30,200	41,700	47,200
~180		22,800	27,600	33,000	46,100	51,800
~220		25,300	30,100	35,700	50,600	56,500
~260		27,700	32,700	38,500	55,100	61,200
~300		30,100	35,200	41,300	59,600	66,000

※ドラム式=仕上り巾39cm以下の場合、仕上り丈は200cmまで。 税抜/円

※コード式価格=ドラム式価格-3,000円

※上記以外の寸法は別冊「お仕上り価格表」をご覧ください。

ダブルシェード (シャープ+シャープ) 69-63261+63537



LS-63259 / レース LS-63552

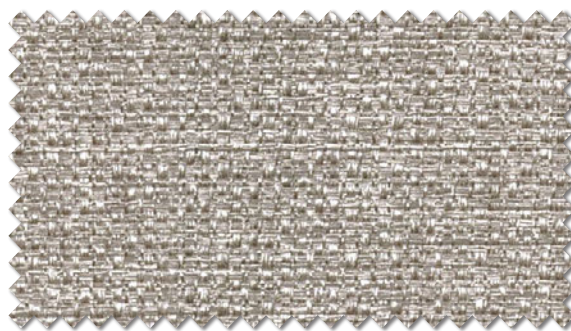

LS-63259*



LS-63261*

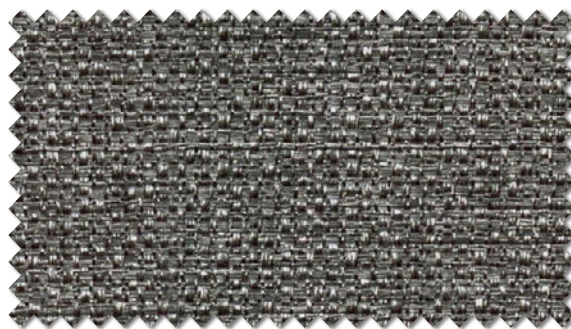

LS-63260*

コーディネートレース LS-63552

P.287参照

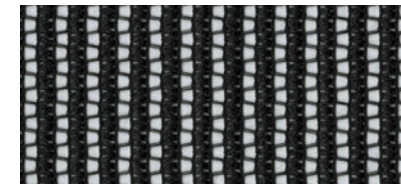

ウォッシュブル



LS-63263 / レース LS-63537



LS-63262



LS-63263

コーディネートレース LS-63537

P.279参照



ウォッシュアブル / ミラー

LS-63262・63263

抽象的なラインに立体感をプラスした、
シンプルモダンなデザインです。

生地価格 2,200円/m² (3,300円/m)

生地巾 150cm

組成：ポリエステル100%

リピート：↓20.0cm ↔ 15.0cm

取扱い表示：リ-30

寸法変化率：水洗い ↓-0.5% ↔ 0.2%

ドライ ↓-0.5% ↔ -0.2% (日本製)

※柄の特性上、柄合わせが若干ずれる事があります。

Style Mark

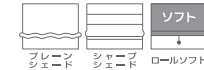

Function



形態安定縫製

約2倍ヒダ / タッセル含む

H	W	68~150 (2巾)	~225 (3巾)	~300 (4巾)	~375 (5巾)	~450 (6巾)
~120		19,800	28,500	37,100	45,800	54,400
~140		22,000	31,700	41,400	51,200	60,900
~160		24,200	35,000	45,800	56,600	67,400
~180		26,300	38,200	50,100	62,000	73,800
~200		28,500	41,400	54,400	67,400	80,300
~220		30,600	44,700	58,700	72,800	86,800
~240		32,800	47,900	63,000	78,200	93,300
~260		35,000	51,200	67,400	83,600	99,800
~280		37,100	54,400	71,700	89,000	106,200

約1.5倍ヒダ 89~200 ~300 ~400 ~500

※最大仕上りサイズ：片開きはW270cmまで、両開きはW540cmまで。 税抜/円

プレーンシェード

ドラム式 / style no.60

H	W	30~45	~90	~140	~190	~240
50~100		16,700	21,200	26,200	34,700	39,900
~140		18,700	23,400	28,500	38,300	43,800
~180		20,700	25,400	30,900	41,900	47,600
~220		22,800	27,600	33,200	45,500	51,500
~260		24,700	29,700	35,500	49,200	55,300
~300		26,700	31,800	37,900	52,800	59,200

※ドラム式=仕上り巾39cm以下の場合、仕上り丈は200cmまで。 税抜/円

※コード式価格=ドラム式価格-3,000円

※上記以外の寸法は別冊「お仕上り価格表」をご覧ください。

プレーンシェード 60-63262



Feminine



elegant cuteness

- ☑ What is called 'Light elegance'.
- ☑ Prefer to incorporate feminine interior elements into gray and white interior spaces.
- ☑ Use digital on a daily basis such as SNS and online shopping.



ピュアリリカラ

LS-63264

Pure Lilycolor

ホワイト～アイボリー モノトーンの世界

ホワイト～アイボリーをベースにした「モノトーンの世界」。素材や技法を駆使して、様々な表情を作り上げました。



LS-63264



ツイード調と透け感、素材感のコントラストが高級さを感じさせるケースメント。ゴールドのラメを使用した意匠系もポイントです。

UVカット率 ~50%未満

プライバシー①

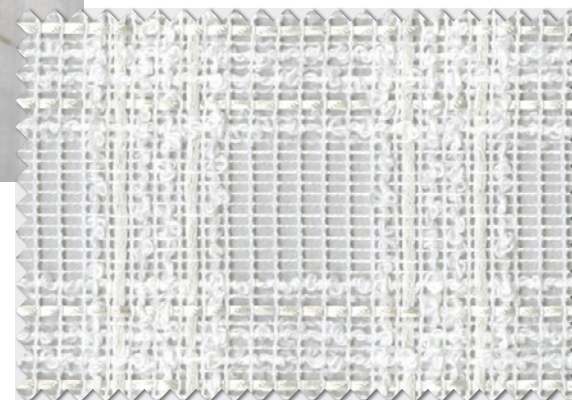

LS-63264*

ホワイト

Pure Lilycolor LS-63264

生地価格 5,200円/m² (7,800円/m)

生地巾 150cm

組成：ポリエステル100%

リピート：↓3.8cm ↔ 3.8cm

取扱い表示：リー30

寸法変化率：水洗い ↓ 0.5% ↔ -0.2%

ドライ ↓ -0.8% ↔ -0.7% (日本製)



※縫製の際、目曲がりが生じる場合があります。
※目よれや目ずれが生じやすいので、ご注意ください。

レギュラー縫製

約2倍ヒダ / タッセルなし

W	68~150 (2巾)	~225 (3巾)	~300 (4巾)	~375 (5巾)	~450 (6巾)
~120	31,800	47,100	63,400	78,800	94,100
~140	35,600	52,900	70,200	88,400	105,600
~160	39,500	58,700	77,900	97,100	116,300
~180	42,300	64,400	85,500	106,700	127,800
~200	47,100	70,200	94,100	117,200	140,200
~220	51,000	75,900	100,900	126,800	151,700
~240	54,800	81,700	108,600	135,500	162,300
~260	57,600	86,400	115,200	145,100	173,900
~280	62,500	93,200	124,800	155,600	186,300

約1.5倍ヒダ	89~200	~300	~400	~500	~600

税抜/円



LS-63265 / レース LS-63467



LS-63265



LS-63265*

繊細なオーナメントとペイズリーがさりげなく浮かぶ、
白さが魅力のファブリックです。

コーディネートレース LS-63467 P.232参照



ウォッシュャブル

Pure Lilycolor LS-63265

生地価格 5,880円/m² (8,000円/m)

生地巾 136cm

組成: ポリエステル100%

リピート: ↓31.0cm ↔ 34.0cm

取扱い表示: リ-30

寸法変化率: 水洗い ↓0.3% ↔ 0.3%

ドライ ↓0.0% ↔ 0.2% (日本製)



※風通組織の特性上、表面に細かなシワが生じます。
※素材の特性上張り強く、プリーツ性が劣ります。

形態安定縫製

約2倍ヒダ / タッセル含む

H	W	60~136 (2巾)	~204 (3巾)	~272 (4巾)	~340 (5巾)	~408 (6巾)
~120		42,100	59,900	78,700	96,500	115,300
~140		42,100	59,900	78,700	96,500	115,300
~160		48,000	69,800	90,600	112,400	134,200
~180		48,000	69,800	90,600	112,400	134,200
~200		54,000	78,700	103,500	127,300	152,100
~220		59,900	87,600	115,300	143,000	170,800
~240		59,900	87,600	115,300	143,000	170,800
~260		65,800	96,500	127,300	158,000	188,700
~280		72,800	106,400	140,100	173,900	207,500

約1.5倍ヒダ 76~172 ~272 ~362 ~453

※最大仕上りサイズ: 片開きはW270cmまで、両開きはW540cmまで。 税抜/円

プレーンシェード

ドラム式 / style no.60

H	W	30~45	~90	~140	~190	~240
50~100		22,400	26,900	40,300	45,300	50,500
~140		27,500	32,100	50,600	55,800	61,200
~180		30,400	35,100	56,000	61,300	67,000
~220		33,400	38,200	61,400	66,800	72,700
~260		36,300	41,300	66,800	72,300	78,500
~300		42,100	47,200	77,200	82,800	89,200

※ドラム式=仕上り巾39cm以下の場合、仕上り丈は200cmまで。 税抜/円

※コード式価格=ドラム式価格-3,000円

※上記以外の寸法は別冊「お仕上り価格表」をご覧ください。



LS-63266



LS-63266 / ドレープ LS-63151

UVカット率 50~70%

プライバシー②



LS-63266*

ホワイト

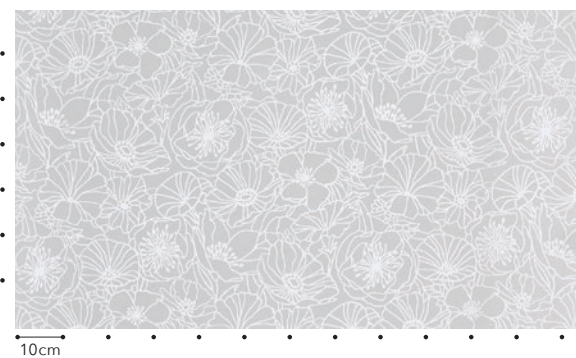

10cm

花々が咲き乱れる華やかな情景を表現した、
柔らかな質感のオパールプリント。

Pure Lilycolor LS-63266

生地価格 4,200円/m² (6,300円/m)

生地巾 150cm

組成：ポリエステル100%

リピート：↓59.0cm ↔ 75.0cm

取扱い表示：リー-30

寸法変化率：水洗い ↓0.3% ↔ -0.3%

ドライ ↓0.0% ↔ -0.8% (日本製)

※柄の特性上、柄合わせが若干ずれる事があります。

Style Mark

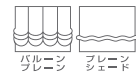

Function



レギュラー縫製

H	W	約2倍ヒダ / タッセルなし				
		68~150 (2巾)	~225 (3巾)	~300 (4巾)	~375 (5巾)	~450 (6巾)
~120		29,200	43,800	57,600	72,200	86,800
~140		29,200	43,800	57,600	72,200	86,800
~160		38,900	57,600	77,100	95,600	115,100
~180		38,900	57,600	77,100	95,600	115,100
~200		38,900	57,600	77,100	95,600	115,100
~220		47,900	72,200	95,600	119,900	143,500
~240		47,900	72,200	95,600	119,900	143,500
~260		47,900	72,200	95,600	119,900	143,500
~280		57,600	86,800	115,100	143,500	172,600

約1.5倍ヒダ	89~200	~300	~400	~500	~600

ブレースシェード

H	W	ドラム式 / style no.60				
		30~45	~90	~140	~190	~240
50~100		19,900	24,400	29,400	41,000	46,200
~140		24,100	28,700	33,900	49,000	54,400
~180		28,200	32,900	38,400	56,900	62,600
~220		29,100	33,900	39,500	58,200	64,200
~260		33,200	38,200	44,000	65,600	71,800
~300		37,400	42,500	48,500	73,600	80,000

※ドラム式=仕上り巾39cm以下の場合、仕上り丈は200cmまで。 税抜/円

※コード式価格=ドラム式価格-3,000円

※上記以外の寸法は別冊「お仕上り価格表」をご覧ください。



LS-63267 / レース LS-63476



おおらかなジオメトリックのパターンを、
光沢糸と風通組織で繊細に表現。
お部屋を広々と感じさせます。



LS-63267



LS-63267*

Pure Lilycolor LS-63267

生地価格 6,250円/m² (8,500円/m)

生地巾 136cm

組成：ポリエステル100%

リピート：↓35.0cm ↔ 34.0cm

取扱表示：リー30

寸法変化率：水洗い ↓0.0% ↔ 0.3%
ドライ ↓0.2% ↔ -0.5%

(日本製)

Style Mark

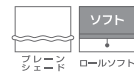

シエニネ ソフト

ロールソフト

Function



形状記憶 形態安定



NFE

※風通組織の特性上、表面に細かなシワが生じます。
※柄の特性上、柄合わせが若干ずれる事があります。

形態安定縫製

H	W	約2倍ヒダ / タッセル含む				
		60~136 (2巾)	~204 (3巾)	~272 (4巾)	~340 (5巾)	~408 (6巾)
~120		41,100	59,800	77,400	96,200	113,900
~140		48,300	70,200	92,000	113,900	135,700
~160		48,300	70,200	92,000	113,900	135,700
~180		55,700	81,700	106,600	132,600	157,600
~200		55,700	81,700	106,600	132,600	157,600
~220		62,900	92,000	121,100	150,200	179,400
~240		62,900	92,000	121,100	150,200	179,400
~260		70,200	103,500	135,700	169,000	201,300
~280		77,400	113,900	150,200	186,700	223,200
約1.5倍ヒダ		76~172	~272	~362	~453	

※最大仕上りサイズ：片開きはW270cmまで、両開きはW540cmまで。 税抜/円

ブレースィード

		ドラム式 / style no.60				
H	W	30~45	~90	~140	~190	~240
50~100		23,700	28,200	43,700	48,600	53,800
~140		27,500	32,200	50,100	55,200	60,700
~180		30,600	35,300	56,500	61,700	67,400
~220		34,500	39,300	62,900	68,300	74,200
~260		37,500	42,500	69,300	74,800	80,900
~300		43,600	48,700	80,900	86,600	93,000

※ドラム式=仕上り巾39cm以下の場合、仕上り丈は200cmまで。 税抜/円

※コード式価格=ドラム式価格-3,000円

※上記以外の寸法は別冊「お仕上り価格表」をご覧ください。



LS-63268 / タッセル 63662T



LS-63268*



LS-63269*

フ
ニ
ッ
ク



LS-63269

LS-63268・63269

意匠糸と組織で表現したファンシーツイード調。優しいカラーと手持ち感が魅力。

生地価格 4,800円/m² (7,200円/m)

生地巾 150cm

組成：ポリエステル100%

リピート：↓-cm ←-cm

取扱い表示：リ-30

寸法変化率：水洗い ↓-0.5% ↔ -0.5%

ドライ ↓-0.2% ↔ -0.2% (日本製)

Style Mark

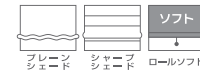

Function



※糸のとめを少なくしていますので、引っ掛けないようご注意ください。

形態安定縫製

約2倍ヒダ / タッセル含む

H	W	68~150	~225	~300	~375	~450
		(2巾)	(3巾)	(4巾)	(5巾)	(6巾)
~120		33,900	48,800	63,600	78,500	93,400
~140		37,600	54,300	71,100	87,800	104,600
~160		41,300	59,900	78,500	97,100	115,700
~180		45,000	65,500	86,000	106,400	126,900
~200		48,800	71,100	93,400	115,700	138,000
~220		52,500	76,700	100,800	125,000	149,200
~240		56,200	82,200	108,300	134,300	160,400
~260		59,900	87,800	115,700	143,600	171,500
~280		63,600	93,400	123,200	152,900	182,700

約1.5倍ヒダ 89~200 ~300 ~400 ~500

※最大仕上りサイズ：片開きはW270cmまで、両開きはW540cmまで。 税抜/円

ブレーションシェード

ドラム式 / style no.60

H	W	30~45	~90	~140	~190	~240
		50~100	20,800	25,300	30,300	42,900
~140		24,200	28,900	34,000	49,300	54,800
~180		27,600	32,300	37,700	55,600	61,300
~220		31,000	35,800	41,400	62,000	68,000
~260		34,300	39,300	45,200	68,400	74,500
~300		37,700	42,800	48,900	74,800	81,200

※ドラム式=仕上り巾39cm以下の場合、仕上り丈は200cmまで。 税抜/円

※コード式価格=ドラム式価格-3,000円

※上記以外の寸法は別冊「お仕上り価格表」をご覧ください。



LS-63270



LS-63271

コーディネートレース LS-63469

P.233参照



ウォッシュابل / 遮熱



LS-63270 / レース LS-63469

LS-63270・63271

刺繍の様なペイズリーとさりげないラメ糸が、清涼感を感じさせます。

生地価格 5,400円/m

生地巾 100cm

組成：ポリエステル100%

リピート：↓41.0cm ↔ 50.0cm

取扱い表示：リ-30

寸法変化率：水洗い ↓-0.3% ↔ -0.5%

ドライ ↓-0.2% ↔ 0.0%

(日本製)

Style Mark

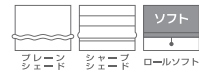

Function



形態安定縫製

約2倍ヒダ / タッセル含む

H	W	45~100	~150	~200	~250	~300
		(2巾)	(3巾)	(4巾)	(5巾)	(6巾)
~120		25,800	37,400	48,300	59,200	70,700
~140		31,300	45,600	59,200	73,400	87,000
~160		31,300	45,600	59,200	73,400	87,000
~180		37,400	53,700	70,700	87,000	104,000
~200		37,400	53,700	70,700	87,000	104,000
~220		42,800	62,600	81,600	101,300	121,000
~240		42,800	62,600	81,600	101,300	121,000
~260		48,300	70,700	93,200	114,900	137,400
~280		48,300	70,700	93,200	114,900	137,400

約1.5倍ヒダ 57~120 ~200 ~266 ~333 ~400
※最大仕上りサイズ：片開きはW270cmまで、両開きはW540cmまで。 税抜/円

プレーンシェード

ドラム式 / style no.60

H	W	30~45	~90	~140	~190	~240
		50~100	19,400	23,900	34,600	39,600
~140		22,200	26,800	39,600	44,700	58,200
~180		24,900	29,600	44,500	49,800	65,500
~220		27,700	32,500	50,000	55,400	72,700
~260		30,400	35,300	55,000	60,500	80,400
~300		33,100	38,200	59,900	65,600	87,700

※ドラム式=仕上り巾39cm以下の場合、仕上り丈は200cmまで。 税抜/円
※コード式価格=ドラム式価格-3,000円
※上記以外の寸法は別冊「お仕上り価格表」をご覧ください。



LS-63271



UVカット率 ~50%未満

フライシャー②



LS-63272

ピンク



柄部分
245cm



LS-63272 重複掲載 P.239

刺繍糸にナチュラルな質感のспан糸を用いた、人気のエンブroidグリーです。

生地価格 5,500円/m² (15,400円/m)

生地巾 280cm (ヨコ使い) × 19m乱

組成: ポリエステル100%

リピート: ↓280.0cm ↔ 16.4cm

取扱い表示: リー30

寸法変化率: 水洗い ↓ -0.3% ↔ -0.3%

ドライ ↓ 0.0% ↔ 0.0% (トルコ製)



※製造上の都合により、生地の反長が短くなります。

※刺繍のため、裏面にカットした糸が5ミリ程度残る事があります。また、目よれや目ずれが生じやすいので、ご注意ください。

レギュラー縫製

約2倍ヒダ / タッセルなし

H	W	51~100	~150	~200	~250	~300
~120		36,500	53,800	71,100	88,400	105,700
~140		36,900	54,500	72,100	89,600	107,200
~160		37,400	55,200	73,000	90,800	108,600
~180		37,900	55,900	74,000	92,000	110,100
~200		38,400	56,700	74,900	93,200	111,500
~220		39,000	57,500	76,000	94,500	113,100
~240		39,500	58,200	77,000	95,700	114,500
~260		39,500	58,200	77,000	95,700	114,500
約1.5倍ヒダ	61~120	~200	~266	~333	~400	

※巾方向を丈として使用するため、巾つなぎの必要がなく美しく仕上がります。 税抜/円

LS-63272 / ドレープ LS-63273



LS-63273



LS-63274

コーディネートレース LS-63468

P.232参照



ウォッシュابل



LS-63274 / レース LS-63468

LS-63273・63274

風通織で作った立体的なモチーフと、マットな素材感が印象的な一枚です。

生地価格 4,960円/m² (6,900円/m)

生地巾 139cm

組成：ポリエステル100%

リピート：↓26.0cm ↔ 23.2cm

取扱い表示：リ-30

寸法変化率：水洗い ↓-0.2% ↔ 0.2%

ドライ ↓-0.2% ↔ 0.0% (日本製)

※風通組織の特性上、表面に細かなシワが生じます。

Style Mark

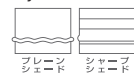

Function



形態安定縫製

約2倍ヒダ / タッセル含む

H	W	62~139	~208	~278	~347	~417
		(2巾)	(3巾)	(4巾)	(5巾)	(6巾)
~120		36,700	52,600	68,500	84,400	101,300
~140		36,700	52,600	68,500	84,400	101,300
~160		41,100	59,800	78,300	96,100	114,600
~180		45,500	66,900	87,200	107,600	128,700
~200		50,000	72,900	96,100	119,000	142,000
~220		50,000	72,900	96,100	119,000	142,000
~240		55,400	80,100	105,800	130,500	156,100
~260		59,800	87,200	114,600	142,000	170,300
~280		64,200	94,300	124,300	153,500	183,600

約1.5倍ヒダ 78~180 ~278 ~370 ~463

※最大仕上りサイズ：片開きはW270cmまで、両開きはW540cmまで。 税抜/円

ブレースード

ドラム式 / style no.60

H	W	30~45	~90	~140	~190	~240
		50~100	21,100	25,600	38,500	43,500
~140		25,600	30,300	46,400	51,500	57,000
~180		27,700	32,400	50,600	55,800	61,500
~220		31,600	36,400	57,800	63,200	69,100
~260		34,200	39,200	62,600	68,100	74,300
~300		38,100	43,200	69,900	75,500	81,900

※ドラム式=仕上り巾39cm以下の場合、仕上り丈は200cmまで。 税抜/円

※コード式価格=ドラム式価格-3,000円

※上記以外の寸法は別冊「お仕上り価格表」をご覧ください。



LS-63273 / レース LS-63272

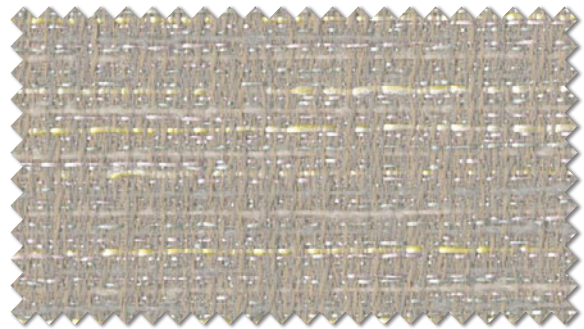

LS-63275*

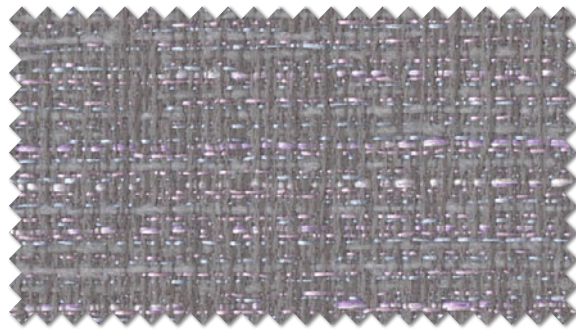

LS-63276*

コーディネートレース LS-63490

P.251参照



ウォッシュابل / 遮熱 / ミラー



LS-63275 / レース LS-63490



ダブルシェード (ブレース+ブレース) 65-63276+63472

LS-63275・63276

服地のようなツイード調。先染ならではの多色感が感じられる、上質な作りのドレープ。

生地価格 3,600円/m² (5,400円/m)

生地巾 150cm

組成：ポリエステル100%

リピート：↓ - cm ↔ - cm

取扱い表示：リ-30

寸法変化率：水洗い ↓ - 0.2% ↔ 0.3%

ドライ ↓ - 0.3% ↔ 0.2% (日本製)

※素材の特性上、生地表面にネップまたはフシ糸がでる事があります。



形態安定縫製

約2倍ヒダ / タッセル含む

H	W	68~150 (2巾)	~225 (3巾)	~300 (4巾)	~375 (5巾)	~450 (6巾)
~120		27,400	39,400	51,400	63,400	75,400
~140		30,400	43,900	57,400	70,900	84,400
~160		33,400	48,400	63,400	78,400	93,400
~180		36,400	52,900	69,400	85,900	102,400
~200		39,400	57,400	75,400	93,400	111,400
~220		42,400	61,900	81,400	100,900	120,400
~240		45,400	66,400	87,400	108,400	129,400
~260		48,400	70,900	93,400	115,900	138,400
~280		51,400	75,400	99,400	123,400	147,400
約1.5倍ヒダ		89~200	~300	~400	~500	

※最大仕上りサイズ：片開きはW270cmまで、両開きはW540cmまで。 税抜/円

ブレースシェード

ドラム式 / style no.60

H	W	30~45	~90	~140	~190	~240
50~100		18,900	23,400	28,400	39,100	44,300
~140		21,700	26,300	31,500	44,200	49,700
~180		24,400	29,100	34,600	49,300	55,000
~220		27,200	32,000	37,600	54,400	60,400
~260		29,900	34,900	40,700	59,500	65,700
~300		32,700	37,800	43,800	64,600	71,000

※ドラム式=仕上り巾39cm以下の場合、仕上り丈は200cmまで。 税抜/円

※コード式価格=ドラム式価格-3,000円

※上記以外の寸法は別冊「お仕上り価格表」をご覧ください。

コーディネートレース LS-63496

P.255参照



ウォッシュابل / 遮熱 / ミラー



LS-63277*



LS-63278*



ダブルシェード (プレーン+プレーン) 65-63277+63496



LS-63278 / レース LS-63496

LS-63277・63278

モロッカントイルの繊細なパターンを表現。遊び心あふれる窓辺を飾ります。

生地価格 4,130円/m² (6,000円/m)

生地巾 145cm

組成: ポリエステル100%

リピート: ↓13.5cm ↔ 9.7cm

取扱表示: リー30

寸法変化率: 水洗い ↓0.0% ↔ -0.2%

ドライ ↓0.0% ↔ 0.2% (日本製)

※横並びの柄のため、縫製の際目曲がりが生じる事があります。

Style Mark

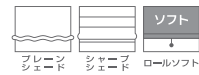

Function



形態安定縫製

約2倍ヒダ / タッセル含む

H	W	64~145 (2巾)	~217 (3巾)	~290 (4巾)	~362 (5巾)	~435 (6巾)
~120		30,200	43,000	55,800	68,600	82,300
~140		34,100	49,500	64,600	80,000	95,100
~160		36,500	52,600	68,600	85,600	101,600
~180		40,600	59,000	77,500	96,000	114,400
~200		43,000	62,300	82,300	101,600	120,900
~220		47,000	68,600	90,400	112,100	133,700
~240		49,500	71,900	95,100	117,700	141,000
~260		54,200	79,100	104,000	128,900	153,800
~280		55,800	82,300	108,100	133,700	160,300
約1.5倍ヒダ		84~186	~290	~386	~483	

※最大仕上りサイズ: 片開きはW270cmまで、両開きはW540cmまで。 税抜/円

プレーンシェード

ドラム式 / style no.60

H	W	30~45	~90	~140	~190	~240
50~100		20,100	24,600	35,900	40,900	46,100
~140		23,100	27,700	41,300	46,400	51,900
~180		26,000	30,700	46,700	52,000	57,600
~220		29,000	33,800	52,100	57,500	63,400
~260		31,900	36,900	57,500	63,000	69,100
~300		34,900	40,000	62,900	68,500	75,000

※ドラム式=仕上り巾39cm以下の場合、仕上り丈は200cmまで。 税抜/円

※コード式価格=ドラム式価格-3,000円

※上記以外の寸法は別冊「お仕上り価格表」をご覧ください。



LS-63279 / レース LS-63470



ダブルシェード (プレーン+プレーン) 65-63280+63470



LS-63279*

100% design



LS-63280*

100% design

コーディネートレース LS-63470

P.234参照



ウォッシュアブル

LS-63279・63280

しっとりとした柔らかな生地にボタニカルモチーフをジャカードで描きました。

生地価格 2,800円/m² (4,200円/m)

生地巾 150cm

組成: ポリエステル100%

リピート: ↓30.5cm ↔ 30.0cm

取扱い表示: リ-30

寸法変化率: 水洗い ↓ 0.0% ↔ 0.3%

ドライ ↓ -0.3% ↔ -0.2% (日本製)

Style Mark

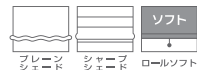

Function



形態安定縫製

約2倍ヒダ / タッセル含む

	W	68~150 (2巾)	~225 (3巾)	~300 (4巾)	~375 (5巾)	~450 (6巾)
H	~120	26,300	37,600	49,500	60,900	72,200
	~140	26,300	37,600	49,500	60,900	72,200
	~160	30,100	43,200	57,100	70,400	84,300
	~180	33,900	49,500	64,700	79,800	95,600
	~200	33,900	49,500	64,700	79,800	95,600
	~220	37,600	55,300	72,200	89,900	106,900
	~240	41,400	60,900	79,800	99,400	118,300
	~260	41,400	60,900	79,800	99,400	118,300
	~280	45,800	66,600	88,000	108,800	130,200
約1.5倍ヒダ		89~200	~300	~400	~500	

※最大仕上りサイズ: 片開きはW270cmまで、両開きはW540cmまで。 税抜/円

プレーンシェード

ドラム式 / style no.60

	W	30~45	~90	~140	~190	~240
H	50~100	18,000	22,600	27,500	36,900	42,100
	~140	21,100	25,700	30,900	42,700	48,200
	~180	23,000	27,800	33,200	46,200	51,900
	~220	25,000	29,900	35,500	49,700	55,700
	~260	28,000	33,000	38,900	55,500	61,600
	~300	30,000	35,100	41,100	59,300	65,800

※ドラム式=仕上り巾39cm以下の場合、仕上り丈は200cmまで。 税抜/円

※コード式価格=ドラム式価格-3,000円

※上記以外の寸法は別冊「お仕上り価格表」をご覧ください。



LS-63281



LS-63282 / レース LS-63478



LS-63281



LS-63282

コーディネートレース LS-63478

P.236参照

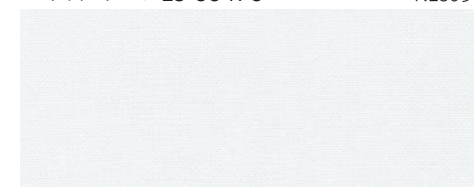

ウォッシュابل

LS-63281・63282

ゆったりとした曲線の中でラメ糸が上品にきらめく、ロングセラーです。

生地価格 5,750円/m² (8,000円/m)

生地巾 139cm

組成：タテ ポリエステル100%
ヨコ ポリエステル87% レーヨン13%

リピート：↓65.5cm ↔ 69.5cm

取扱い表示：リー30

寸法変化率：水洗い ↓ 0.0% ↔ -0.2%

ドライ ↓ -0.5% ↔ 0.0% (日本製)



形態安定縫製

約2倍ヒダ / タッセル含む

W	62~139 (2巾)	~208 (3巾)	~278 (4巾)	~347 (5巾)	~417 (6巾)
H ~120	44,300	63,100	83,000	103,000	121,800
~140	44,300	63,100	83,000	103,000	121,800
~160	44,300	63,100	83,000	103,000	121,800
~180	57,200	83,000	108,900	134,700	161,600
~200	57,200	83,000	108,900	134,700	161,600
~220	57,200	83,000	108,900	134,700	161,600
~240	70,100	103,000	134,700	167,600	200,400
~260	70,100	103,000	134,700	167,600	200,400
~280	70,100	103,000	134,700	167,600	200,400

約1.5倍ヒダ 78~180 ~278 ~370 ~463

※最大仕上りサイズ：片開きはW270cmまで、両開きはW540cmまで。 税抜/円



ダブルシェード(プレーン+プレーン) 65-63283+63499

LS-63283・63284 重複掲載 P.183

ラインで描いた花柄の遮光プリント。
光沢のあるベース生地がフェミニンな印象。

生地価格 3,400円/m² (5,100円/m)

生地巾 150cm

組成: ポリエステル100%

リピート: ↓59.8cm ↔ 50.0cm

取扱い表示: リー30

寸法変化率: 水洗い ↓-0.3% ↔ -0.3%
ドライ ↓-0.5% ↔ -0.3% (日本製)

※柄の特性上、柄合わせが若干ずれる事があります。

Style Mark



Function

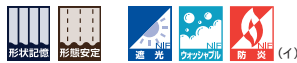

形態安定縫製

約2倍ヒダ / タッセル含む

H	W	68~150 (2巾)	~225 (3巾)	~300 (4巾)	~375 (5巾)	~450 (6巾)
~120		29,200	42,200	55,100	68,100	81,000
~140		29,200	42,200	55,100	68,100	81,000
~160		37,800	55,100	72,400	89,700	107,000
~180		37,800	55,100	72,400	89,700	107,000
~200		37,800	55,100	72,400	89,700	107,000
~220		46,500	68,100	89,700	111,300	132,900
~240		46,500	68,100	89,700	111,300	132,900
~260		46,500	68,100	89,700	111,300	132,900
~280		55,100	81,000	107,000	132,900	158,800

約1.5倍ヒダ 89~200 ~300 ~400 ~500

※最大仕上りサイズ: 片開きはW270cmまで、両開きはW540cmまで。 税抜/円

プレーンシェード

ドラム式 / style no.60

H	W	30~45	~90	~140	~190	~240
50~100		18,600	23,100	28,100	38,500	43,700
~140		22,200	26,800	32,000	45,200	50,600
~180		25,700	30,400	35,800	51,800	57,500
~220		26,600	31,400	37,000	53,100	59,100
~260		30,000	35,000	40,900	59,800	66,000
~300		33,600	38,700	44,700	66,500	72,900

※ドラム式=仕上り巾39cm以下の場合、仕上り丈は200cmまで。 税抜/円

※コード式価格=ドラム式価格-3,000円

※上記以外の寸法は別冊「お仕上り価格表」をご覧ください。



LS-63284 / レース LS-63510



LS-63283*

遮光2級



LS-63284*

遮光2級

LS-63283



10cm

コーディネートレース LS-63510

P.264参照



ウォッシュブル / 遮熱 / ミラー



LS-63286 / レース LS-63470 / タッセル 63663T



ブレースェード 60-63285

LS-63285・63286

羽の柄をジャカードで描いた爽やかな一枚。
ホワイトやグレーの空間によく合います。

生地価格 2,200円/m² (3,300円/m)

生地巾 150cm

組成：ポリエステル100%

リピート：↓30.5cm ↔ 30.0cm

取扱い表示：リ-30

寸法変化率：水洗い↓-0.5% ↔ 0.0%
ドライ↓-0.3% ↔ 0.0% (日本製)

※横並びの柄のため、縫製の際目曲がりが生じる事があります。

Style Mark

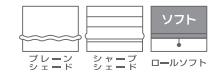

Function



LS-63285



LS-63286

コーディネートレース LS-63470

P.234参照



ウォッシュブル

形態安定縫製

約2倍ヒダ / タッセル含む

H	W	68~150 (2巾)	~225 (3巾)	~300 (4巾)	~375 (5巾)	~450 (6巾)
~120		22,600	32,300	42,500	52,200	62,000
~140		22,600	32,300	42,500	52,200	62,000
~160		25,900	37,100	49,000	60,400	72,300
~180		29,100	42,500	55,500	68,400	82,000
~200		29,100	42,500	55,500	68,400	82,000
~220		32,300	47,500	62,000	77,100	91,700
~240		35,600	52,200	68,400	85,300	101,500
~260		35,600	52,200	68,400	85,300	101,500
~280		39,300	57,200	75,500	93,300	111,600
約1.5倍ヒダ		89~200	~300	~400	~500	

※最大仕上りサイズ：片開きはW270cmまで、両開きはW540cmまで。 税抜/円

ブレースェード

ドラム式 / style no.60

H	W	30~45	~90	~140	~190	~240
50~100		17,000	21,500	26,500	35,000	40,200
~140		19,600	24,200	29,400	39,700	45,200
~180		21,300	26,000	31,400	42,800	48,500
~220		23,000	27,900	33,500	45,800	51,800
~260		25,600	30,600	36,400	50,600	56,800
~300		27,300	32,400	38,500	54,000	60,400

※ドラム式=仕上り巾39cm以下の場合、仕上り丈は200cmまで。 税抜/円

※コード式価格=ドラム式価格-3,000円

※上記以外の寸法は別冊「お仕上り価格表」をご覧ください。

Authentic



Elegance and Classic

- Elegance and Classic.*
- The favorite taste is clear and doesn't shake much.*
- Tend to prefer basic, long-lasting, high-quality products to trends.*
- Yearn for Europe and prefer high-quality products.*



LS-63288 / レース LS-63466



LS-63287 / レース LS-63488



LS-63287*



LS-63288*

コーディネートレース LS-63488

P.247参照

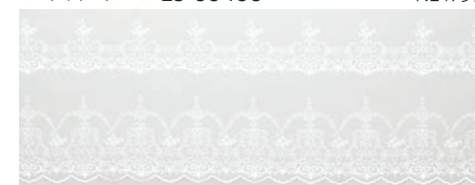

ウォッシュアップル

LS-63287・63288

幅広い年代に愛されるゴブラン織。多色のタテ糸で織る繊細なモチーフが魅力。

生地価格 5,200円/m² (7,800円/m)

生地巾 150cm

組成：ポリエステル100%

リピート：↓32.7cm ↔ 25.0cm

取扱い表示：リー30

寸法変化率：水洗い ↓ 0.0% ↔ -0.2%
ドライ ↓ -0.5% ↔ 0.0%

(日本製)

※織組織の特性上張りが強く、プリーツ性が劣ります。

Style Mark

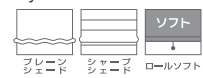

Function



形態安定縫製

約2倍ヒダ / タッセル含む

H	W	68~150 (2巾)	~225 (3巾)	~300 (4巾)	~375 (5巾)	~450 (6巾)
~120		37,100	52,900	69,700	85,500	102,400
~140		44,000	62,800	82,600	102,400	121,200
~160		49,900	72,700	95,400	118,300	141,000
~180		49,900	72,700	95,400	118,300	141,000
~200		56,900	82,600	108,400	134,100	159,900
~220		56,900	82,600	108,400	134,100	159,900
~240		62,800	92,500	121,200	150,900	179,700
~260		69,700	102,400	134,100	166,700	199,500
~280		69,700	102,400	134,100	166,700	199,500

約1.5倍ヒダ 89~200 ~300 ~400 ~500

※最大仕上りサイズ：片開きはW270cmまで、両開きはW540cmまで。 税抜/円

ブレースシェード

ドラム式 / style no.60

H	W	30~45	~90	~140	~190	~240
50~100		22,100	26,700	31,600	46,200	51,400
~140		25,800	30,400	35,600	51,700	57,100
~180		30,700	35,400	40,800	61,900	67,600
~220		34,300	39,200	44,800	68,000	73,900
~260		37,200	42,200	48,000	73,400	79,500
~300		40,100	45,200	51,200	79,500	85,900

※ドラム式=仕上り巾39cm以下の場合、仕上り丈は200cmまで。 税抜/円

※コード式価格=ドラム式価格-3,000円

※上記以外の寸法は別冊「お仕上り価格表」をご覧ください。



LS-63289 / キングストーンバランス+フレンジ LS-63289+63653F / レース LS-63467 / タッセル 63648T



LS-63289



LS-63290

コーディネートレース LS-63467

P.232参照



ウォッシュابل



LS-63290 / レース LS-63486

LS-63289・63290

ペイズリーを細やかに表現。色に統一感を持たせ使いやすく仕上げました。

生地価格 6,710円/m² (9,000円/m)

生地巾 134cm

組成：ポリエステル100%

リピート：↓38.6cm ↔ 33.5cm

取扱い表示：リー30

寸法変化率：水洗い ↓ -0.2% ↔ 0.0%

ドライ ↓ 0.0% ↔ 0.0% (日本製)

Style Mark

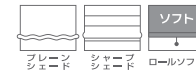

Function



形態安定縫製

約2倍ヒダ / タッセル含む

H	W	58~134	~201	~268	~335	~402
		(2巾)	(3巾)	(4巾)	(5巾)	(6巾)
~120		47,200	68,000	89,700	110,300	130,900
~140		47,200	68,000	89,700	110,300	130,900
~160		56,000	81,000	106,000	130,900	156,000
~180		56,000	81,000	106,000	130,900	156,000
~200		63,500	93,000	122,300	152,700	182,100
~220		63,500	93,000	122,300	152,700	182,100
~240		72,300	106,000	139,700	173,500	207,100
~260		72,300	106,000	139,700	173,500	207,100
~280		81,000	119,100	156,000	194,100	232,100

約1.5倍ヒダ 74~168 ~268 ~357 ~446 ~536

※最大仕上りサイズ：片開きはW270cmまで、両開きはW540cmまで。 税抜/円

ブレーションシェード

ドラム式 / style no.60

H	W	30~45	~90	~140	~190	~240
		50~100	25,900	30,400	47,300	52,300
~140	29,900	34,600	54,800	59,900	65,400	
~180	33,900	38,600	62,300	67,500	73,200	
~220	37,200	42,000	69,000	74,400	80,300	
~260	41,100	46,100	76,500	82,000	88,200	
~300	45,200	50,300	84,000	89,600	96,100	

※ドラム式=仕上り巾39cm以下の場合、仕上り丈は200cmまで。 税抜/円

※コード式価格=ドラム式価格-3,000円

※上記以外の寸法は別冊「お仕上り価格表」をご覧ください。



LS-63291

コーデネットレース LS-63493

P.253参照



ウォッシュابل / 遮熱



LS-63291 / クラシックバランス5 LS-63291 / レース LS-63493 / タッセル 63648T

LS-63291

重厚な唐草を緻密に織り上げました。レリーフの様なモチーフが印象的。

生地価格 4,700円/m

生地巾 100cm

組成：ポリエステル100%

リピート：↓59.5cm ↔ 50.0cm

取扱い表示：リ-30

寸法変化率：水洗い ↓-0.2% ↔ 0.0%

ドライ ↓-0.2% ↔ -0.2% (日本製)

Style Mark

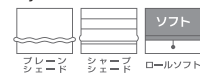

Function



形態安定縫製

約2倍ヒダ / タッセル含む

W	45~100 (2巾)	~150 (3巾)	~200 (4巾)	~250 (5巾)	~300 (6巾)
~120	25,100	36,100	47,000	58,000	69,000
~140	25,100	36,100	47,000	58,000	69,000
~160	32,400	47,000	61,700	75,700	90,400
~180	32,400	47,000	61,700	75,700	90,400
~200	32,400	47,000	61,700	75,700	90,400
~220	39,700	58,000	75,700	94,000	112,300
~240	39,700	58,000	75,700	94,000	112,300
~260	39,700	58,000	75,700	94,000	112,300
~280	47,000	69,000	90,400	112,300	134,300

約1.5倍ヒダ 57~120 ~200 ~266 ~333 ~400
※最大仕上りサイズ：片開きはW270cmまで、両開きはW540cmまで。 税抜/円

プレーンシェード

ドラム式 / style no.60

H	W	30~45	~90	~140	~190	~240
50~100		18,200	22,700	32,600	37,600	47,800
~140		21,500	26,200	38,800	43,900	56,800
~180		24,800	29,600	44,900	50,200	65,800
~220		25,700	30,500	46,100	51,500	67,300
~260		29,000	34,000	52,200	57,700	76,300
~300		32,300	37,400	58,400	64,000	85,300

※ドラム式=仕上り巾39cm以下の場合、仕上り丈は200cmまで。 税抜/円

※コード式価格=ドラム式価格-3,000円

※上記以外の寸法は別冊「お仕上り価格表」をご覧ください。



ダブルシェード (プレーン+プレーン) 65-63291+63500



LS-63292*

100% design



LS-63293*

100% design

コーディネートレース LS-63462

P.228参照



ウォッシュアブル



LS-63292 / レース LS-63462 / プレーンシェード 60-63462

LS-63292・63293

オーナメント柄を繊細な縞と風通組織で、上質感たっぷりに織り上げました。

生地価格 5,400円/m

生地巾 100cm

組成：ポリエステル100%

リピート：↓34.0cm ↔ 33.4cm

取扱い表示：リー30

寸法変化率：水洗い ↓0.0% ↔ 0.2%

ドライ ↓0.0% ↔ 0.2% (日本製)

Style Mark

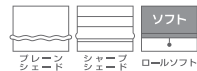

Function



※風通組織の特性上、表面に細かなシワが生じます。

形態安定縫製

約2倍ヒダ / タッセル含む

H	W	45~100	~150	~200	~250	~300
		(2巾)	(3巾)	(4巾)	(5巾)	(6巾)
~120		26,500	38,100	49,600	61,200	72,800
~140		31,300	45,600	59,200	72,800	87,000
~160		31,300	45,600	59,200	72,800	87,000
~180		36,000	52,400	68,700	84,300	100,600
~200		36,000	52,400	68,700	84,300	100,600
~220		40,800	59,200	77,500	95,900	114,900
~240		45,600	66,000	87,000	107,400	128,500
~260		45,600	66,000	87,000	107,400	128,500
~280		49,600	72,800	95,900	119,000	142,100

約1.5倍ヒダ 57~120 ~200 ~266 ~333 ~400

※最大仕上りサイズ：片開きはW270cmまで、両開きはW540cmまで。 税抜/円

プレーンシェード

ドラム式 / style no.60

H	W	30~45	~90	~140	~190	~240
		50~100	19,900	24,400	36,000	41,000
~140	22,200	26,800	40,000	45,200	58,700	
~180	24,900	29,600	44,500	49,800	65,500	
~220	27,200	32,000	49,000	54,400	71,800	
~260	31,300	36,300	56,900	62,400	82,800	
~300	33,600	38,700	60,900	66,500	89,100	

※ドラム式=仕上り巾39cm以下の場合、仕上り丈は200cmまで。 税抜/円

※コード式価格=ドラム式価格-3,000円

※上記以外の寸法は別冊「お仕上り価格表」をご覧ください。



LS-63293



LS-63295 / ストレートバランス LS-63295 / レース LS-63479



LS-63294



LS-63295

コーディネートレース LS-63483

P.242参照



ウォッシュブル



LS-63294 / レース LS-63483

LS-63294・63295

美しいサテン地に流れるようなラインを繊細に表現。品のある優雅なカラー。

生地価格 4,800円/m² (4,900円/m)

生地巾 102cm

組成：タテ ポリエステル100%
ヨコ ポリエステル92.6% レーヨン7.4%

リピート：↓21.4cm ↔ 34.0cm

取扱い表示：リー30

寸法変化率：水洗い ↓-0.5% ↔ -0.5%
ドライ ↓-0.3% ↔ -0.3% (日本製)

Style Mark

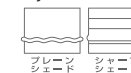

Function



形態安定縫製

約2倍ヒダ / タッセル含む

H	W	47~102	~153	~204	~255	~306
		(2巾)	(3巾)	(4巾)	(5巾)	(6巾)
~120		25,400	36,100	46,800	57,700	68,400
~140		27,900	39,900	52,000	64,600	76,600
~160		30,400	44,300	57,700	70,900	84,900
~180		33,000	48,100	63,300	77,800	93,100
~200		36,100	52,000	68,400	84,900	100,600
~220		38,600	56,400	74,000	91,800	108,800
~240		38,600	56,400	74,000	91,800	108,800
~260		41,100	60,200	79,100	98,100	117,200
~280		44,300	64,600	84,900	105,100	125,400

約1.5倍ヒダ 59~124 ~204 ~272 ~340 ~408

※最大仕上りサイズ：片開きはW270cmまで、両開きはW540cmまで。 税抜/円

ブレースシェード

ドラム式 / style no.60

H	W	30~45	~90	~140	~190	~240
		50~100	18,800	23,400	33,900	38,900
~140	21,800	26,500	39,000	44,100	56,900	
~180	24,400	29,100	43,600	48,800	64,000	
~220	27,000	31,800	48,700	54,000	70,700	
~260	28,700	33,600	51,600	57,100	75,300	
~300	31,700	36,800	56,600	62,200	82,500	

※ドラム式=仕上り巾39cm以下の場合、仕上り丈は200cmまで。 税抜/円

※コード式価格=ドラム式価格-3,000円

※上記以外の寸法は別冊「お仕上り価格表」をご覧ください。



LS-63296



LS-63297

コーディネートレース LS-63481

P.240参照



ウォッシュアブル



LS-63296 / レース LS-63481

LS-63296・63297

重なり合う葉をモチーフにした、上品なカラーのジャカードです。

生地価格 4,900円/m

生地巾 100cm

組成：ポリエステル100%

リピート：↓39.5cm ↔ 33.3cm

取扱い表示：リー-30

寸法変化率：水洗い ↓0.0% ↔ 0.0%

ドライ ↓0.0% ↔ 0.0% (日本製)

Style Mark

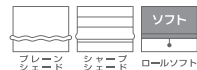

Function



形態安定縫製

約2倍ヒダ / タッセル含む

	W	45~100 (2巾)	~150 (3巾)	~200 (4巾)	~250 (5巾)	~300 (6巾)
~120	H	23,400	33,400	43,500	53,000	63,100
~140		28,400	41,000	53,000	65,600	78,200
~160		28,400	41,000	53,000	65,600	78,200
~180		33,400	48,600	63,100	78,200	93,300
~200		33,400	48,600	63,100	78,200	93,300
~220		38,500	55,500	73,100	90,800	107,800
~240		38,500	55,500	73,100	90,800	107,800
~260		43,500	63,100	83,200	102,700	122,900
~280		48,600	70,600	93,300	115,300	138,000

約1.5倍ヒダ 57~120 ~200 ~266 ~333 ~400
※最大仕上りサイズ：片開きはW270cmまで、両開きはW540cmまで。 税抜/円

ブレーションシェード

ドラム式 / style no.60

	H	W	30~45	~90	~140	~190	~240
50~100			18,400	22,900	33,100	38,000	48,400
~140			21,000	25,600	37,700	42,800	55,200
~180			23,500	28,300	42,300	47,600	61,900
~220			26,100	31,000	46,900	52,300	68,600
~260			28,700	33,600	51,600	57,100	74,800
~300			33,000	38,100	59,600	65,300	86,800

※ドラム式=仕上り巾39cm以下の場合、仕上り丈は200cmまで。 税抜/円

※コード式価格=ドラム式価格-3,000円

※上記以外の寸法は別冊「お仕上り価格表」をご覧ください。



LS-63298 / レース LS-63479



LS-63298

コーディネートレース LS-63479

P.236参照



ウォッシュアブル



ダブルシェード (ブレース+ブレース) 65-63298+63479

LS-63298

伝統的なペイズリー文様に、ラム糸で高級感と華やかさを添えました。

生地価格 4,400円/m

生地巾 100cm

組成：ポリエステル100%

リピート：↓32.5cm ↔ 25.0cm

取扱い表示：リー-30

寸法変化率：水洗い ↓0.0% ↔ 0.0%

ドライ ↓0.0% ↔ 0.0% (日本製)

Style Mark

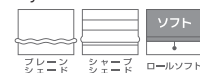

Function



形態安定縫製

約2倍ヒダ / タッセル含む

H	W	45~100 (2巾)	~150 (3巾)	~200 (4巾)	~250 (5巾)	~300 (6巾)
~120		22,100	31,400	40,700	50,600	59,800
~140		25,600	37,200	48,200	59,800	70,900
~160		29,700	43,000	55,800	69,100	82,500
~180		29,700	43,000	55,800	69,100	82,500
~200		33,200	48,200	63,300	78,400	93,500
~220		33,200	48,200	63,300	78,400	93,500
~240		37,200	54,000	70,900	88,300	105,100
~260		40,700	59,800	78,400	97,500	116,100
~280		40,700	59,800	78,400	97,500	116,100

約1.5倍ヒダ 57~120 ~200 ~266 ~333 ~400

※最大仕上りサイズ：片開きはW270cmまで、両開きはW540cmまで。 税抜/円

ブレースシェード

ドラム式 / style no.60

H	W	30~45	~90	~140	~190	~240
50~100		18,200	22,800	32,800	37,800	48,000
~140		20,700	25,300	36,700	41,800	53,500
~180		23,800	28,500	42,900	48,100	62,700
~220		25,900	30,700	46,400	51,700	67,700
~260		28,200	33,200	50,300	55,800	73,100
~300		30,200	35,300	53,800	59,400	78,600

※ドラム式=仕上り巾39cm以下の場合、仕上り丈は200cmまで。 税抜/円

※コード式価格=ドラム式価格-3,000円

※上記以外の寸法は別冊「お仕上り価格表」をご覧ください。



LS-63299 / レース LS-63470



LS-63299



LS-63300

コーディネートレース LS-63470

P.234参照



ウォッシュابل



LS-63300 / レース LS-63483

LS-63299・63300

ストライプでアクセントカラーを。上質なインテリアに良くなじみます。

生地価格 3,800円/m² (5,700円/m)

生地巾 150cm

組成：ポリエステル100%

リピート：↓52.0cm ↔ 37.5cm

取扱い表示：リー30

寸法変化率：水洗い ↓0.0% ↔ 0.0%

ドライ ↓0.0% ↔ 0.0% (日本製)

Style Mark

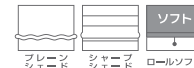

Function



形態安定縫製

約2倍ヒダ / タッセル含む

H	W	68~150 (2巾)	~225 (3巾)	~300 (4巾)	~375 (5巾)	~450 (6巾)
~120		28,500	40,300	52,700	64,400	76,800
~140		36,300	52,700	69,000	84,600	101,100
~160		36,300	52,700	69,000	84,600	101,100
~180		44,100	64,400	84,600	104,900	125,200
~200		44,100	64,400	84,600	104,900	125,200
~220		44,100	64,400	84,600	104,900	125,200
~240		52,700	76,800	101,100	125,200	150,200
~260		52,700	76,800	101,100	125,200	150,200
~280		60,500	89,300	117,400	145,500	174,400

約1.5倍ヒダ 89~200 ~300 ~400 ~500

※最大仕上りサイズ：片開きはW270cmまで、両開きはW540cmまで。 税抜/円

プレーンシェード

ドラム式 / style no.60

H	W	30~45	~90	~140	~190	~240
50~100		21,200	25,800	30,700	43,700	49,000
~140		22,100	26,800	31,900	45,100	50,500
~180		25,400	30,200	35,600	51,400	57,100
~220		28,800	33,700	39,300	57,700	63,600
~260		32,600	37,600	43,500	64,500	70,700
~300		36,000	41,100	47,100	70,800	77,300

※ドラム式=仕上り巾39cm以下の場合、仕上り丈は200cmまで。 税抜/円

※コード式価格=ドラム式価格-3,000円

※上記以外の寸法は別冊「お仕上り価格表」をご覧ください。



LS-63301

コーディネートレース LS-63507

P.263参照



ウォッシュابل / 遮熱 / ノネアル消臭 / 超耐光 / ミラー



LS-63301 / レース LS-63507

LS-63301

高級感のある文様を、優しく上品な色遣いで丁寧に織り上げました。

生地価格 4,900円/m

生地巾 100cm

組成：ポリエステル100%

リピート：↓27.2cm ↔ 33.2cm

取扱い表示：リ-30

寸法変化率：水洗い↓0.0% ↔ 0.0%

ドライ↓0.0% ↔ -0.2% (日本製)

Style Mark

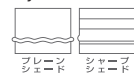

Function



形態安定縫製

約2倍ヒダ / タッセル含む

H	W	45~100	~150	~200	~250	~300
		(2巾)	(3巾)	(4巾)	(5巾)	(6巾)
~120		24,000	34,100	44,800	54,900	64,900
~140		27,100	39,700	51,700	63,700	75,700
~160		30,900	44,800	58,000	71,900	85,700
~180		30,900	44,800	58,000	71,900	85,700
~200		34,100	49,800	64,900	80,700	95,800
~220		37,900	54,900	71,900	88,900	106,500
~240		41,000	59,900	78,800	97,700	116,600
~260		44,000	59,900	78,800	97,700	116,600
~280		44,800	64,900	85,700	106,500	126,700

約1.5倍ヒダ 57~120 ~200 ~266 ~333 ~400
※最大仕上りサイズ：片開きはW270cmまで、両開きはW540cmまで。 税抜/円

ブレースェード

ドラム式 / style no.60

H	W	30~45	~90	~140	~190	~240
		50~100	19,300	23,800	34,800	39,800
~140	21,400	26,100	38,100	43,200	55,600	
~180	24,400	29,100	44,000	49,300	64,500	
~220	26,600	31,400	47,400	52,700	69,500	
~260	29,500	34,500	53,300	58,800	77,900	
~300	31,700	36,800	57,000	62,700	82,900	

※ドラム式=仕上り巾39cm以下の場合、仕上り丈は200cmまで。 税抜/円
※コード式価格=ドラム式価格-3,000円
※上記以外の寸法は別冊「お仕上り価格表」をご覧ください。



ダブルシェード (ブレースェード+ブレースェード) 65-63301+63522



LS-63302



LS-63303

コーディネートレース LS-63508

P.263参照



ウォッシュابل / 遮熱 / 超耐光 / ミラー



LS-63303 / レース LS-63508

LS-63302・63303

光沢系のモチーフを立体的に見せました。繊細なストライプも魅力。

生地価格 4,600円/m² (6,900円/m)

生地巾 150cm

組成：ポリエステル100%

リピート：↑31.0cm ↔ 25.0cm

取扱い表示：リ-30

寸法変化率：水洗い ↓-0.3% ↔ -0.3%

ドライ ↓-0.3% ↔ -0.2% (日本製)

Style Mark

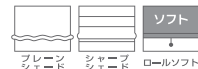

Function



形態安定縫製

約2倍ヒダ / タッセル含む

H	W	68~150	~225	~300	~375	~450
		(2巾)	(3巾)	(4巾)	(5巾)	(6巾)
~120		38,200	54,400	71,600	87,800	104,800
~140		38,200	54,400	71,600	87,800	104,800
~160		43,600	63,400	82,400	102,200	122,000
~180		43,600	63,400	82,400	102,200	122,000
~200		49,000	71,600	94,000	115,600	138,200
~220		54,400	79,600	104,800	130,000	155,200
~240		54,400	79,600	104,800	130,000	155,200
~260		59,800	87,800	115,600	143,600	171,400
~280		66,200	96,800	127,400	158,000	188,600

ブレンシェード

ドラム式 / style no.60

H	W	30~45	~90	~140	~190	~240
		50~100	21,100	25,600	30,600	42,900
~140		25,600	30,300	35,400	52,100	57,600
~180		28,300	33,000	38,400	57,000	62,700
~220		31,000	35,800	41,400	62,000	67,900
~260		33,600	38,600	44,400	66,900	73,100
~300		38,700	43,800	49,800	76,100	82,500

※ドラム式=仕上り巾39cm以下の場合、仕上り丈は200cmまで。 税抜/円

※コード式価格=ドラム式価格-3,000円

※上記以外の寸法は別冊「お仕上り価格表」をご覧ください。



LS-63302

約1.5倍ヒダ 89~200 ~300 ~400 ~500

※最大仕上りサイズ：片開きはW270cmまで、両開きはW540cmまで。 税抜/円



LS-63305 / レース LS-63470



LS-63304



LS-63305

コーディネートレース LS-63470

P.234参照



ウォッシュブル



LS-63304 / レース LS-63470 / タッセル 63664T

LS-63304・63305

ストライプに刺繍を重ねた様な、奥行きあるデザインが上質さを感じさせます。

生地価格 4,200円/m² (6,300円/m)

生地巾 150cm

組成：ポリエステル100%

リピート：↓34.8cm ↔ 25.0cm

取扱い表示：リ-30

寸法変化率：水洗い ↓0.7% ↔ 0.7%
ドライ ↓0.0% ↔ -0.2% (日本製)

Style Mark

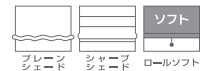

Function



形態安定縫製

約2倍ヒダ / タッセル含む

H	W	68~150	~225	~300	~375	~450
		(2巾)	(3巾)	(4巾)	(5巾)	(6巾)
~120		33,200	48,400	62,600	76,900	92,000
~140		39,000	56,800	74,300	92,000	109,600
~160		39,000	56,800	74,300	92,000	109,600
~180		45,000	65,200	86,100	106,200	127,300
~200		45,000	65,200	86,100	106,200	127,300
~220		50,800	74,300	97,800	121,400	144,100
~240		50,800	74,300	97,800	121,400	144,100
~260		56,800	82,700	109,600	135,700	161,700
~280		62,600	92,000	121,400	149,900	179,400

約1.5倍ヒダ 89~200 ~300 ~400 ~500

※最大仕上りサイズ：片開きはW270cmまで、両開きはW540cmまで。 税抜/円

ブレースシェード

ドラム式 / style no.60

H	W	30~45	~90	~140	~190	~240
		50~100	21,000	25,500	30,500	43,200
~140	24,100	28,700	33,900	48,400	53,900	
~180	26,600	31,300	36,700	53,600	59,300	
~220	29,600	34,500	40,100	58,800	64,700	
~260	32,100	37,100	42,900	64,000	70,100	
~300	36,900	42,000	48,000	73,000	79,400	

※ドラム式=仕上り巾39cm以下の場合、仕上り丈は200cmまで。 税抜/円

※コード式価格=ドラム式価格-3,000円

※上記以外の寸法は別冊「お仕上り価格表」をご覧ください。

和

Wa



a relaxing Japanese space

- ☑ Warm and calm interior.
- ☑ Relaxing space.
- ☑ The Japanese 'IYASHI' calm the mind.



LS-63306 / レース LS-63512



ダブルシェード (ブレン+シャープ) 67-63307+63469



LS-63306*



LS-63307*

LS-63306



10cm

コーディネートレース LS-63469

P.233参照

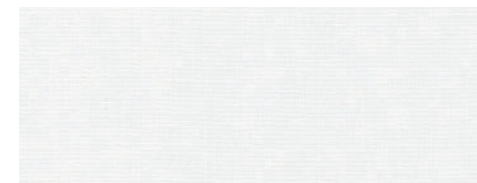

ウォッシュابل / 遮熱

LS-63306・63307

ゆらめく光の中桜の花びらが舞うデザイン。さりげないラメの輝きが上品です。

生地価格 4,300円/m

生地巾 100cm

組成：ポリエステル100%

リピート：↓40.5cm ↔ 33.0cm

取扱い表示：リー30

寸法変化率：水洗い ↓-0.2% ↔ -0.2%

ドライ ↓-0.5% ↔ 0.0% (日本製)

Style Mark

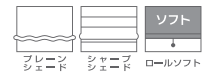

Function



形態安定縫製

約2倍ヒダ / タッセル含む

H	W	45~100 (2巾)	~150 (3巾)	~200 (4巾)	~250 (5巾)	~300 (6巾)
~120		21,800	30,900	40,000	49,100	58,800
~140		26,300	37,700	49,100	61,100	72,500
~160		26,300	37,700	49,100	61,100	72,500
~180		30,900	44,600	58,800	72,500	86,200
~200		30,900	44,600	58,800	72,500	86,200
~220		35,500	51,400	67,900	83,900	100,400
~240		35,500	51,400	67,900	83,900	100,400
~260		40,000	58,800	77,100	95,300	114,100
~280		40,000	58,800	77,100	95,300	114,100

約1.5倍ヒダ 57~120 ~200 ~266 ~333 ~400

※最大仕上りサイズ：片開きはW270cmまで、両開きはW540cmまで。 税抜/円

ブレンシェード

ドラム式 / style no.60

H	W	30~45	~90	~140	~190	~240
50~100		18,100	22,700	32,200	37,200	46,900
~140		20,500	25,200	36,400	41,500	53,000
~180		22,900	27,600	40,600	45,800	59,100
~220		25,200	30,100	44,800	50,100	65,200
~260		27,600	32,500	49,000	54,500	71,200
~300		29,900	35,000	53,200	58,800	77,700

※ドラム式=仕上り巾39cm以下の場合、仕上り丈は200cmまで。 税抜/円

※コード式価格=ドラム式価格-3,000円

※上記以外の寸法は別冊「お仕上り価格表」をご覧ください。

LS-63308・63309

風に舞う葉と揺らぐスキがモチーフ。
落ち着いたある和の窓辺を演出。

生地価格 4,600円/m

生地巾 100cm

組成：タテ ポリエステル100%
ヨコ ポリエステル98% レーヨン2%

リピート：↓20.0cm ↔ 33.3cm

取扱い表示：リー30

寸法変化率：水洗い ↓0.0% ↔ -0.2%
ドライ ↓0.0% ↔ 0.0% (日本製)

Style Mark



Function



形態安定縫製

約2倍ヒダ / タッセル含む

W	45~100 (2巾)	~150 (3巾)	~200 (4巾)	~250 (5巾)	~300 (6巾)
~120	22,300	31,900	41,500	51,100	60,700
~140	24,700	35,500	46,300	57,100	67,900
~160	27,100	39,100	51,100	63,100	75,100
~180	29,500	42,700	55,900	69,100	82,300
~200	31,900	46,300	60,700	75,100	89,500
~220	34,300	49,900	65,500	81,100	96,700
~240	36,700	53,500	70,300	87,100	103,900
~260	39,100	57,100	75,100	93,100	111,100
~280	41,500	60,700	79,900	99,100	118,300

約1.5倍ヒダ 57~120 ~200 ~266 ~333 ~400
※最大仕上りサイズ：片開きはW270cmまで、両開きはW540cmまで。 税抜/円

ブレースシェード

ドラム式 / style no.60

W	30~45	~90	~140	~190	~240
50~100	18,100	22,600	32,400	37,400	47,500
~140	20,600	25,200	36,800	42,000	53,900
~180	23,000	27,700	41,300	46,500	60,300
~220	25,500	30,300	45,700	51,000	66,700
~260	27,900	32,900	50,100	55,600	73,100
~300	30,400	35,500	54,500	60,100	79,500

※ドラム式=仕上り巾39cm以下の場合、仕上り丈は200cmまで。 税抜/円
※コード式価格=ドラム式価格-3,000円
※上記以外の寸法は別冊「お仕上り価格表」をご覧ください。

LS-63309 / レース LS-63532



LS-63308



LS-63309

LS-63309



コーディネートレース LS-63532

P.277参照

ウォッシュブル / 遮熱 / 花粉キャッチ / ミラー

10cm

LS-63308 / レース LS-63532





LS-63310

LS-63310

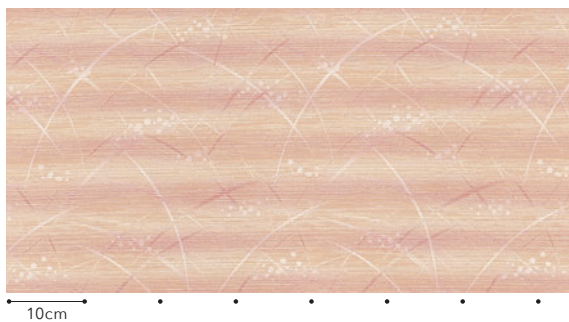

LS-63311

コーディネートレース LS-63532 P.277参照



ウォッシュャブル / 遮熱 / 花粉キャッチ / ミラー

LS-63311 / レース LS-63532



LS-63310・63311

ふわりとした優しい色合いの中、
ラメ糸が風にそよぐ様にきらりと光ります。

生地価格 4,200円/m

生地巾 100cm

組成：ポリエステル100%

リピート：↓38.0cm ↔ 33.3cm

取扱い表示：リー30

寸法変化率：水洗い ↓ -0.2% ↔ 0.0%

ドライ ↓ 0.0% ↔ -0.3% (日本製)

Style Mark

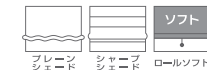

Function



形態安定縫製

約2倍ヒダ / タッセル含む

H	W	45~100 (2巾)	~150 (3巾)	~200 (4巾)	~250 (5巾)	~300 (6巾)
~120		24,200	34,800	45,500	56,100	66,800
~140		24,200	34,800	45,500	56,100	66,800
~160		28,700	41,600	54,400	66,800	79,600
~180		28,700	41,600	54,400	66,800	79,600
~200		33,200	47,700	62,800	77,400	92,500
~220		33,200	47,700	62,800	77,400	92,500
~240		37,100	54,400	71,200	88,000	105,400
~260		37,100	54,400	71,200	88,000	105,400
~280		41,600	60,600	79,600	98,700	118,300
約1.5倍ヒダ	57~120	~200	~266	~333	~400	

※最大仕上りサイズ：片開きはW270cmまで、両開きはW540cmまで。 税抜/円

プレーンシェード

ドラム式 / style no.60

H	W	30~45	~90	~140	~190	~240
50~100		19,100	23,700	34,200	39,200	49,900
~140		21,100	25,700	37,900	43,000	55,600
~180		23,400	28,100	42,100	47,300	61,500
~220		25,800	30,600	46,200	51,600	67,100
~260		28,000	33,000	50,000	55,500	73,100
~300		30,400	35,500	54,100	59,700	78,700

※ドラム式=仕上り巾39cm以下の場合、仕上り丈は200cmまで。 税抜/円

※コード式価格=ドラム式価格-3,000円

※上記以外の寸法は別冊「お仕上り価格表」をご覧ください。

LS-63310 / レース LS-63532

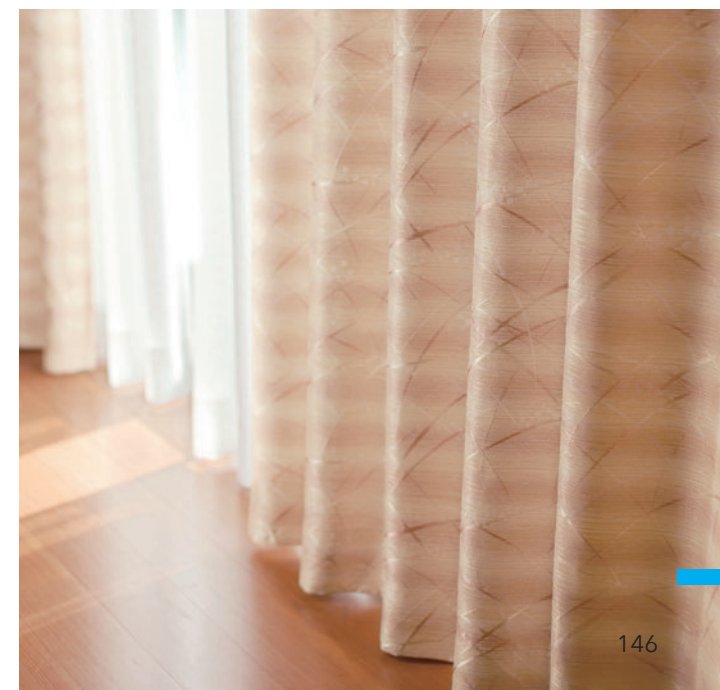



LS-63312 / レース LS-63532



LS-63312

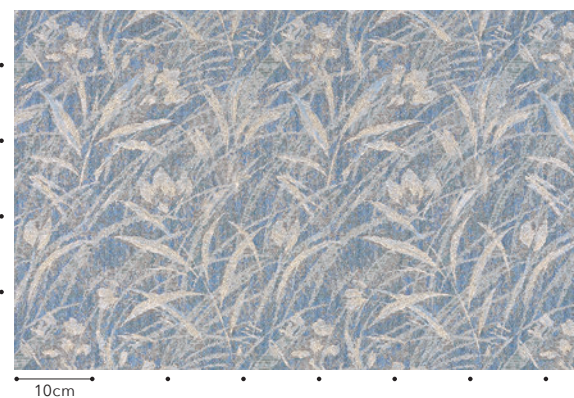

コーディネートレース LS-63532

P.277参照



ウォッシュابل / 遮熱 / 花粉キャッチ / ミラー

LS-63312

爽やかな青の重なりと、そよぐ葉のモチーフが自然の情景を思わせます。

生地価格 3,900円/m

生地巾 100cm

組成：タテ ポリエステル100%
ヨコ アクリル78% ポリエステル22%

リピート：↓40.0cm ↔ 33.0cm

取扱い表示：リー30

寸法変化率：水洗い ↓ -0.2% ↔ 0.0%

ドライ ↓ -0.3% ↔ -0.2% (日本製)



形態安定縫製

約2倍ヒダ / タッセル含む

	W	45~100 (2巾)	~150 (3巾)	~200 (4巾)	~250 (5巾)	~300 (6巾)
~120	H	19,800	28,200	36,700	45,200	53,700
~140		24,000	34,600	45,200	55,800	66,400
~160		24,000	34,600	45,200	55,800	66,400
~180		28,200	41,000	53,700	66,400	79,100
~200		28,200	41,000	53,700	66,400	79,100
~220		32,500	47,300	62,200	77,000	91,800
~240		32,500	47,300	62,200	77,000	91,800
~260		36,700	53,700	70,600	87,600	104,600
~280		36,700	53,700	70,600	87,600	104,600

約1.5倍ヒダ 57~120 ~200 ~266 ~333 ~400
※最大仕上りサイズ：片開きはW270cmまで、両開きはW540cmまで。 税抜/円

プレーンシェード

ドラム式 / style no.60

	H	W	30~45	~90	~140	~190	~240
50~100			17,300	21,900	30,900	35,900	45,300
~140			19,600	24,200	34,900	40,000	51,000
~180			21,800	26,500	38,800	44,000	56,600
~220			24,000	28,900	42,700	48,100	62,300
~260			26,200	31,200	46,600	52,100	67,900
~300			28,400	33,500	50,500	56,200	73,600

※ドラム式=仕上り巾39cm以下の場合、仕上り丈は200cmまで。 税抜/円

※コード式価格=ドラム式価格-3,000円

※上記以外の寸法は別冊「お仕上り価格表」をご覧ください。



LS-63313 / レース LS-63532



LS-63313



LS-63314

LS-63314



10cm

コーディネートレース LS-63532

P.277参照



ウォッシュابل / 遮熱 / 花粉キャッチ / ミラー

LS-63313・63314

自然と調和する伸びやかなススキ柄は、広々とした窓辺に良く合います。

生地価格 3,400円/m

生地巾 100cm

組成：ポリエステル100%

リピート：↓39.0cm ↔ 32.7cm

取扱い表示：リー30

寸法変化率：水洗い ↓0.5% ↔ -0.2%

ドライ ↓0.2% ↔ 0.3% (日本製)

Style Mark

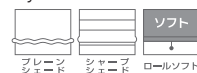

Function



形態安定縫製

約2倍ヒダ / タッセル含む

H	W	45~100 (2巾)	~150 (3巾)	~200 (4巾)	~250 (5巾)	~300 (6巾)
~120		21,300	30,900	40,000	49,600	58,800
~140		21,300	30,900	40,000	49,600	58,800
~160		25,200	36,700	47,700	58,800	70,300
~180		25,200	36,700	47,700	58,800	70,300
~200		29,000	42,000	55,400	68,400	81,300
~220		29,000	42,000	55,400	68,400	81,300
~240		32,800	47,700	62,600	77,500	92,800
~260		32,800	47,700	62,600	77,500	92,800
~280		36,700	53,500	70,300	87,100	103,900

約1.5倍ヒダ 57~120 ~200 ~266 ~333 ~400

※最大仕上りサイズ：片開きはW270cmまで、両開きはW540cmまで。 税抜/円

ブレースシェード

ドラム式 / style no.60

H	W	30~45	~90	~140	~190	~240
50~100		16,800	21,300	29,900	34,900	43,700
~140		20,100	24,700	35,600	40,700	52,100
~180		22,100	26,800	39,100	44,400	57,200
~220		24,200	29,000	42,700	48,100	62,100
~260		26,200	31,100	46,300	51,800	67,200
~300		28,200	33,300	49,800	55,400	72,300

※ドラム式=仕上り巾39cm以下の場合、仕上り丈は200cmまで。 税抜/円

※コード式価格=ドラム式価格-3,000円

※上記以外の寸法は別冊「お仕上り価格表」をご覧ください。

LS-63315・63316

伸びやかなラインが美しいスキ柄。
葉の間からラメ糸がキラリと輝きます。

生地価格 3,500円/m

生地巾 100cm

組成：タテ ポリエステル100%
ヨコ ポリエステル95.7% レーヨン4.3%

リピート：↓40.0cm ↔ 33.3cm

取扱い表示：リー30

寸法変化率：水洗い ↓0.0% ↔ 0.5%
ドライ ↓0.5% ↔ 0.0% (日本製)

Style Mark

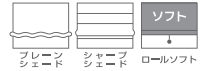

Function



形態安定縫製

約2倍ヒダ / タッセル含む

W	45~100 (2巾)	~150 (3巾)	~200 (4巾)	~250 (5巾)	~300 (6巾)
~120	18,300	26,200	34,000	41,800	49,700
~140	22,200	32,000	41,800	51,600	61,400
~160	22,200	32,000	41,800	51,600	61,400
~180	26,200	37,900	49,700	61,400	73,200
~200	26,200	37,900	49,700	61,400	73,200
~220	30,100	43,800	57,500	71,200	85,000
~240	30,100	43,800	57,500	71,200	85,000
~260	34,000	49,700	65,400	81,000	96,700
~280	34,000	49,700	65,400	81,000	96,700

約1.5倍ヒダ 57~120 ~200 ~266 ~333 ~400
※最大仕上りサイズ：片開きはW270cmまで、両開きはW540cmまで。 税抜/円

ブレースシェード

ドラム式 / style no.60

W	30~45	~90	~140	~190	~240
50~100	16,900	21,400	30,100	35,100	44,000
~140	19,000	23,700	33,700	38,900	49,300
~180	21,100	25,800	37,400	42,600	54,500
~220	23,200	28,000	41,000	46,400	59,700
~260	25,200	30,200	44,700	50,200	64,900
~300	27,300	32,400	48,300	53,900	70,200

※ドラム式=仕上り巾39cm以下の場合、仕上り丈は200cmまで。 税抜/円
※コード式価格=ドラム式価格-3,000円
※上記以外の寸法は別冊「お仕上り価格表」をご覧ください。



LS-63315



LS-63316

LS-63316



コーディネートレース LS-63479

P.236参照



ウォッシュブル

LS-63315 / レース LS-63479





LS-63317



LS-63318

LS-63317



10cm

コーディネートレース LS-63532 P.277参照



ウォッシュابل / 遮熱 / 花粉キャッチ / ミラー

LS-63318 / レース LS-63532



LS-63317・63318

ボリューム感のある光沢系の草葉紋様が、和の装いに高級感を与えます。

生地価格 2,950円/m² (4,400円/m)

生地巾 149cm

組成：ポリエステル100%

リピート：↓17.5cm ↔ 14.9cm

取扱い表示：リー30

寸法変化率：水洗い ↓ -0.3% ↔ -0.2%

ドライ ↓ -0.5% ↔ 0.0% (日本製)

Style Mark

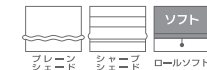

Function



形態安定縫製

約2倍ヒダ / タッセル含む

H	W	67~149 (2巾)	~223 (3巾)	~298 (4巾)	~372 (5巾)	~447 (6巾)
~120		25,700	37,400	48,400	60,100	71,000
~140		28,300	40,600	53,000	66,000	78,300
~160		30,300	43,900	57,500	71,000	84,800
~180		32,900	47,800	62,100	77,000	91,800
~200		34,800	51,000	66,600	82,700	98,300
~220		37,400	54,300	71,000	88,700	105,400
~240		39,300	57,500	75,700	93,900	111,900
~260		43,900	64,700	84,800	105,400	125,600
~280		46,500	67,900	89,200	111,300	132,700
約1.5倍ヒダ		88~194	~298	~397	~496	

※最大仕上りサイズ：片開きはW270cmまで、両開きはW540cmまで。 税抜/円

プレーンシェード

ドラム式 / style no.60

H	W	30~45	~90	~140	~190	~240
50~100		18,200	22,800	32,400	37,400	42,600
~140		21,100	25,700	37,400	42,600	48,000
~180		23,000	27,800	41,300	46,600	52,300
~220		25,500	30,300	45,200	50,600	56,500
~260		27,400	32,400	49,100	54,600	60,700
~300		30,600	35,700	54,500	60,100	66,600

※ドラム式=仕上り巾39cm以下の場合、仕上り丈は200cmまで。 税抜/円

※コード式価格=ドラム式価格-3,000円

※上記以外の寸法は別冊「お仕上り価格表」をご覧ください。

LS-63317



LS-63319・63320

繊細な葉のシルエットを
スッキリとした無地調に仕上げました。

生地価格 3,240円/m² (4,800円/m)

生地巾 148cm

組成：ポリエステル100%

リピート：↓24.0cm ↔ 14.8cm

取扱い表示：リー30

寸法変化率：水洗い ↓ -0.5% ↔ 0.0%

ドライ ↓ 0.0% ↔ 0.0% (日本製)

Style Mark

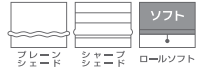

Function



形態安定縫製

約2倍ヒダ / タッセル含む

W	66~148 (2巾)	~222 (3巾)	~296 (4巾)	~370 (5巾)	~444 (6巾)
~120	26,500	38,100	49,900	60,800	72,500
~140	30,000	43,000	56,100	69,100	82,900
~160	33,400	47,800	63,000	77,400	92,400
~180	36,100	52,700	69,100	85,700	102,100
~200	36,100	52,700	69,100	85,700	102,100
~220	39,500	58,100	76,000	93,800	112,400
~240	43,000	63,000	82,900	102,100	122,000
~260	46,400	67,700	89,100	110,400	132,300
~280	49,900	72,500	96,000	118,700	142,000

約1.5倍ヒダ 87~192 ~296 ~394 ~493

※最大仕上りサイズ：片開きはW270cmまで、両開きはW540cmまで。 税抜/円

ブレースェード

ドラム式 / style no.60

W	30~45	~90	~140	~190	~240
50~100	18,300	22,800	32,800	37,800	43,000
~140	21,300	25,900	38,200	43,400	48,800
~180	24,200	28,900	43,600	48,900	54,600
~220	25,900	30,800	46,500	51,900	57,800
~260	28,800	33,800	51,900	57,400	63,500
~300	31,800	36,900	57,300	62,900	69,400

※ドラム式=仕上り巾39cm以下の場合、仕上り丈は200cmまで。 税抜/円

※コード式価格=ドラム式価格-3,000円

※上記以外の寸法は別冊「お仕上り価格表」をご覧ください。



LS-63319



LS-63320

LS-63319



10cm

コーディネートレース LS-63470

P.234参照



ウォッシュアブル

LS-63320 / レース LS-63470





LS-63321

遮光3級



LS-63322

遮光2級

LS-63322



10cm

コーディネートレース LS-63530

P.276参照



ウォッシュابل / 遮熱 / ウェーブロン® / 遮像 / 採光

LS-63321 / レース LS-63530



LS-63321・63322 重複掲載 P.194

光沢糸で織り上げた草花柄。
遮光・防炎機能であらゆる空間に使えます。

生地価格 3,100円/m² (4,650円/m)

生地巾 150cm

組成：ポリエステル100%

リピート：↓24.5cm ↔ 10.0cm

取扱い表示：リー30

寸法変化率：水洗い ↓ -0.2% ↔ -0.2%

ドライ ↓ -0.4% ↔ -0.3% (日本製)

Style Mark

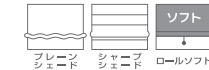

Function



形態安定縫製

約2倍ヒダ / タッセル含む

H	W	68~150 (2巾)	~225 (3巾)	~300 (4巾)	~375 (5巾)	~450 (6巾)
~120		26,800	38,200	49,800	61,200	72,700
~140		30,100	43,000	56,500	69,300	82,800
~160		33,600	48,400	63,300	78,100	93,000
~180		33,600	48,400	63,300	78,100	93,000
~200		36,300	53,100	69,300	86,200	102,400
~220		39,600	57,900	76,000	94,300	112,500
~240		43,000	63,300	82,800	102,400	122,700
~260		46,300	67,900	89,500	111,100	132,700
~280		46,300	67,900	89,500	111,100	132,700
約1.5倍ヒダ		89~200	~300	~400	~500	

※最大仕上りサイズ：片開きはW270cmまで、両開きはW540cmまで。 税抜/円

ブレーションシェード

ドラム式 / style no.60

H	W	30~45	~90	~140	~190	~240
50~100		18,500	23,100	28,000	37,900	43,100
~140		21,500	26,100	31,200	43,300	48,800
~180		23,900	28,600	34,100	48,700	54,400
~220		26,000	30,800	36,500	51,700	57,600
~260		28,900	33,800	39,700	57,100	63,200
~300		30,500	35,600	41,700	60,400	66,800

※ドラム式=仕上り巾39cm以下の場合、仕上り丈は200cmまで。 税抜/円

※コード式価格=ドラム式価格-3,000円

※上記以外の寸法は別冊「お仕上り価格表」をご覧ください。

LS-63322



Blackout



*a calm space
where light is blocked*

- ☑ Supports good sleep by suppressing light from outside the room.
- ☑ Improve the heat insulation of the window.
- ☑ It also protects your privacy.
- ☑ Controls the light and makes daily life more comfortable.



LS-63323 / レース LS-63469



ダブルシェード (ブレース+ブレース) 65-63324+63469



LS-63323* 遮光3級

100% design ↗



LS-63324* 遮光2級

100% design ↗

コーディネートレース LS-63469

P.233参照

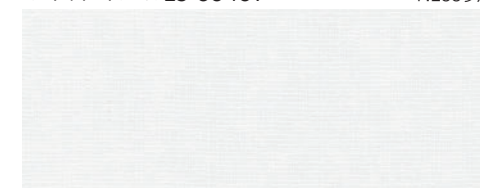

ウォッシュابل / 遮熱

LS-63323・63324

モダンなタテラインのパターン。柔らかな風合いと品のある光沢が上質な印象です。

生地価格 4,440円/m² (6,450円/m)

生地巾 145cm

組成：ポリエステル100%

リピート：↓51.2cm ↔ 29.0cm

取扱い表示：リー-30

寸法変化率：水洗い ↓ 0.2% ↔ -0.2%

ドライ ↓ -0.2% ↔ 0.0%

(日本製)

Style Mark

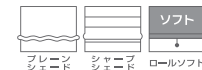

Function



形態安定縫製

約2倍ヒダ / タッセル含む

H	W	64~145 (2巾)	~217 (3巾)	~290 (4巾)	~362 (5巾)	~435 (6巾)
~120		38,500	56,400	73,400	91,100	108,100
~140		38,500	56,400	73,400	91,100	108,100
~160		38,500	56,400	73,400	91,100	108,100
~180		47,900	69,200	91,100	112,400	134,400
~200		47,900	69,200	91,100	112,400	134,400
~220		47,900	69,200	91,100	112,400	134,400
~240		56,400	82,700	108,100	134,400	160,700
~260		56,400	82,700	108,100	134,400	160,700
~280		64,800	95,500	126,000	156,500	186,200
約1.5倍ヒダ		84~186	~290	~386	~483	

※最大仕上りサイズ：片開きはW270cmまで、両開きはW540cmまで。 税抜/円

ブレースシェード

ドラム式 / style no.60

H	W	30~45	~90	~140	~190	~240
50~100		22,300	26,800	40,300	45,300	50,500
~140		26,000	30,600	47,200	52,300	57,800
~180		26,800	31,600	48,300	53,600	59,300
~220		30,500	35,400	55,700	61,100	67,100
~260		34,200	39,200	62,600	68,100	74,200
~300		37,900	43,000	69,500	75,100	81,500

※ドラム式=仕上り巾39cm以下の場合、仕上り丈は200cmまで。 税抜/円

※コード式価格=ドラム式価格-3,000円

※上記以外の寸法は別冊「お仕上り価格表」をご覧ください。

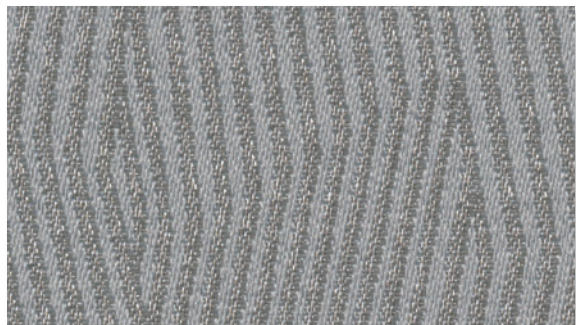

LS-63245*

遮光2級

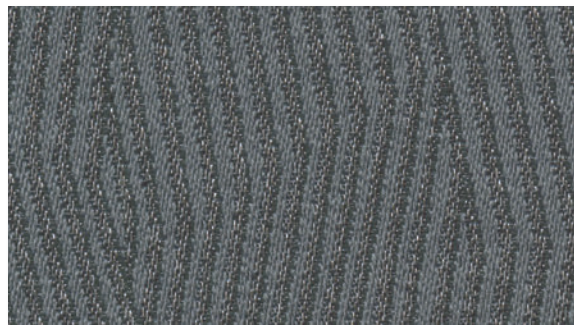

LS-63246*

遮光2級

コーディネートレース LS-63504

P.260参照



ウォッシュابل / 遮熱 / ミラー



LS-63246 / レース LS-63504



ダブルシェード (ブレン+ブレン) 65-63245+63504

LS-63245・63246 重複掲載 P.99

シャープなラインのジオメトリック。さりげない光沢がワンランク上のアクセントに。

生地価格 4,280円/m² (6,300円/m)

生地巾 147cm

組成：ポリエステル100%

リピート：↓39.5cm ↔ 29.4cm

取扱い表示：リ-30

寸法変化率：水洗い ↓-0.7% ↔ 0.0%
ドライ ↓-0.7% ↔ -0.5%

(日本製)

Style Mark

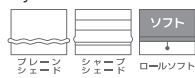

Function



※柄の特性上、柄合わせが若干ずれる事があります。
※組織の特性上、ピンホールが生じることがあります。

形態安定縫製

約2倍ヒダ / タッセル含む

H	W	65~147 (2巾)	~220 (3巾)	~294 (4巾)	~367 (5巾)	~441 (6巾)
~120		30,500	43,900	57,200	69,800	83,200
~140		37,200	53,900	69,800	86,600	103,200
~160		37,200	53,900	69,800	86,600	103,200
~180		43,900	64,000	83,200	103,200	123,300
~200		43,900	64,000	83,200	103,200	123,300
~220		50,500	73,100	96,500	119,900	142,500
~240		50,500	73,100	96,500	119,900	142,500
~260		57,200	83,200	110,000	135,800	162,500
~280		64,000	93,200	123,300	152,600	182,700
約1.5倍ヒダ		86~190	~294	~392	~490	

※最大仕上りサイズ：片開きはW270cmまで、両開きはW540cmまで。 税抜/円

ブレンシェード

ドラム式 / style no.60

H	W	30~45	~90	~140	~190	~240
50~100		19,900	24,400	36,000	41,000	46,200
~140		23,000	27,600	41,600	46,700	52,200
~180		26,000	30,700	47,200	52,500	58,200
~220		29,100	33,900	52,800	58,200	64,200
~260		32,100	37,100	58,500	64,000	70,100
~300		37,400	42,500	68,500	74,100	80,600

※ドラム式=仕上り巾39cm以下の場合、仕上り丈は200cmまで。 税抜/円

※コード式価格=ドラム式価格-3,000円

※上記以外の寸法は別冊「お仕上り価格表」をご覧ください。

コーディネートレース LS-63469

P.233参照



ウォッシュابل / 遮熱



LS-63325

遮光3級

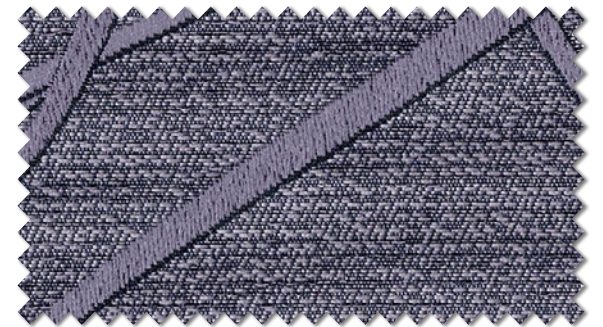

LS-63326

遮光2級



シャープシェード 63-63326



LS-63325 / レース LS-63469

LS-63325・63326

伸びやかで立体的なラインがモダンな人気商品。落ち着いたカラーも魅力です。

生地価格 4,930円/m² (7,400円/m)

生地巾 150cm

組成：ポリエステル100%

リピート：↓48.5cm ↔ 50.0cm

取扱表示：リー-30

寸法変化率：水洗い ↓ -0.2% ↔ 0.0%

ドライ ↓ 0.0% ↔ 0.0% (日本製)

Style Mark

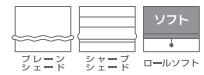

Function



※柄の特性上、柄合わせが若干ずれる事があります。
※織組織の特性上張り強く、プリーツ性が劣ります。

形態安定縫製

約2倍ヒダ / タッセル含む

H	W	68~150	~225	~300	~375	~450
		(2巾)	(3巾)	(4巾)	(5巾)	(6巾)
~120		41,300	60,300	78,300	96,400	115,400
~140		41,300	60,300	78,300	96,400	115,400
~160		50,800	73,600	96,400	120,100	142,900
~180		50,800	73,600	96,400	120,100	142,900
~200		50,800	73,600	96,400	120,100	142,900
~220		60,300	87,800	115,400	142,900	170,500
~240		60,300	87,800	115,400	142,900	170,500
~260		68,800	101,100	133,400	165,700	198,000
~280		68,800	101,100	133,400	165,700	198,000

約1.5倍ヒダ 89~200 ~300 ~400 ~500

※最大仕上りサイズ：片開きはW270cmまで、両開きはW540cmまで。 税抜/円

ブレーションシェード

ドラム式 / style no.60

H	W	30~45	~90	~140	~190	~240
		50~100	23,000	27,500	32,500	47,200
~140	27,100	31,800	36,900	54,400	59,900	
~180	31,200	35,900	41,300	62,200	67,900	
~220	32,100	36,900	42,500	63,500	69,500	
~260	36,100	41,100	46,900	71,300	77,500	
~300	39,600	44,700	50,700	78,500	84,900	

※ドラム式=仕上り巾39cm以下の場合、仕上り丈は200cmまで。 税抜/円
※コード式価格=ドラム式価格-3,000円

※上記以外の寸法は別冊「お仕上り価格表」をご覧ください。



LS-63327

遮光2級

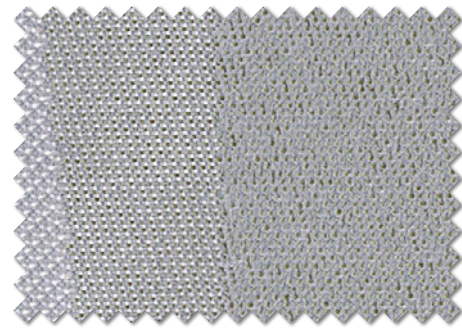

LS-63328

遮光2級

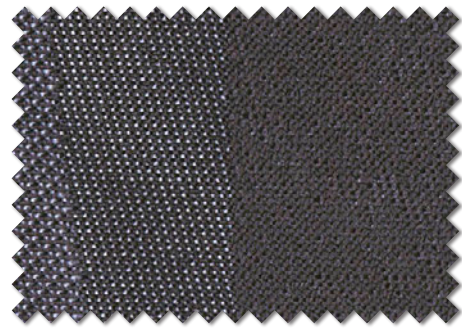

LS-63329

遮光1級(C)

コーディネートレース LS-63466 P.231参照



ウォッシュアップル



LS-63329 / レース LS-63466



LS-63328・LS-63327

LS-63327~63329

スッキリとした無地調のジオメトリックは、お部屋を広々とした印象に見せます。

生地価格 4,100円/m² (6,150円/m)

生地巾 150cm

組成：ポリエステル100%

リピート：↑46.5cm ↔ 30.0cm

取扱い表示：リー30

寸法変化率：水洗い ↓ -0.3% ↔ 0.2%

ドライ ↓ -0.5% ↔ 0.0% (日本製)

※縫製の際、目曲がりが生じる場合があります。



形態安定縫製

約2倍ヒダ / タッセル含む

H	W	68~150 (2巾)	~225 (3巾)	~300 (4巾)	~375 (5巾)	~450 (6巾)
~120		35,100	49,900	65,700	80,500	96,100
~140		35,100	49,900	65,700	80,500	96,100
~160		42,600	61,500	80,500	100,300	119,200
~180		42,600	61,500	80,500	100,300	119,200
~200		49,900	73,000	96,100	119,200	142,300
~220		49,900	73,000	96,100	119,200	142,300
~240		49,900	73,000	96,100	119,200	142,300
~260		58,200	84,600	111,900	138,300	165,400
~280		58,200	84,600	111,900	138,300	165,400
約1.5倍ヒダ		89~200	~300	~400	~500	

※最大仕上りサイズ：片開きはW270cmまで、両開きはW540cmまで。 税抜/円

プレーンシェード

ドラム式 / style no.60

H	W	30~45	~90	~140	~190	~240
50~100		20,800	25,300	30,300	42,900	48,100
~140		24,400	29,000	34,200	49,600	55,100
~180		27,900	32,600	38,000	55,700	61,400
~220		30,900	35,800	41,400	61,900	67,800
~260		31,700	36,700	42,600	63,200	69,400
~300		35,300	40,400	46,400	69,900	76,400

※ドラム式=仕上り巾39cm以下の場合、仕上り丈は200cmまで。 税抜/円

※コード式価格=ドラム式価格-3,000円

※上記以外の寸法は別冊「お仕上り価格表」をご覧ください。

コーディネートレース LS-63479

P.236参照



ウォッシュャブル



LS-63330

遮光2級



LS-63331

遮光2級



LS-63331 / レース LS-63552



LS-63330 / レース LS-63479

LS-63330・63331

シャープなモチーフとソフトな光沢で、上質でモダンなコーディネートに。

生地価格 4,300円/m² (6,450円/m)

生地巾 150cm

組成：ポリエステル100%

リピート：↓59.4cm ↔ 30.0cm

取扱い表示：リー-30

寸法変化率：水洗い ↓0.0% ↔ -0.2%

ドライ ↓0.0% ↔ 0.0% (日本製)

※組織の特性上、ピンホールが生じることがあります。

Style Mark

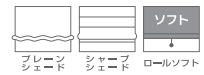

Function



形態安定縫製

約2倍ヒダ / タッセル含む

H	W	68~150	~225	~300	~375	~450
		(2巾)	(3巾)	(4巾)	(5巾)	(6巾)
~120		34,600	50,000	65,400	80,800	95,400
~140		34,600	50,000	65,400	80,800	95,400
~160		44,900	65,400	85,100	105,600	126,200
~180		44,900	65,400	85,100	105,600	126,200
~200		44,900	65,400	85,100	105,600	126,200
~220		55,100	80,800	105,600	131,300	156,900
~240		55,100	80,800	105,600	131,300	156,900
~260		55,100	80,800	105,600	131,300	156,900
~280		65,400	95,400	126,200	156,900	186,800

約1.5倍ヒダ 89~200 ~300 ~400 ~500

※最大仕上りサイズ：片開きはW270cmまで、両開きはW540cmまで。 税抜/円

ブレースシェード

ドラム式 / style no.60

H	W	30~45	~90	~140	~190	~240
		50~100	20,000	24,600	29,500	41,300
~140	24,300	28,900	34,100	49,400	54,900	
~180	28,500	33,300	38,700	57,500	63,200	
~220	29,400	34,200	39,900	58,900	64,800	
~260	33,600	38,600	44,400	67,000	73,100	
~300	37,900	43,000	49,000	75,100	81,500	

※ドラム式=仕上り巾39cm以下の場合、仕上り丈は200cmまで。 税抜/円

※コード式価格=ドラム式価格-3,000円

※上記以外の寸法は別冊「お仕上り価格表」をご覧ください。

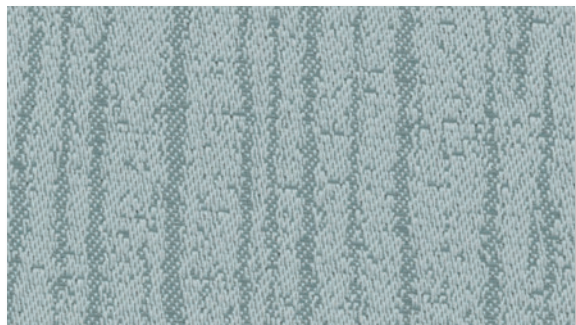

LS-63257*

遮光2級

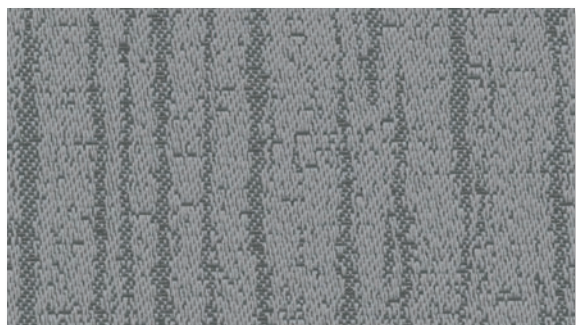

LS-63258*

遮光2級

コーディネートレース LS-63466

P.231参照



ウォッシュアブル



ダブルシェード (プレーン+プレーン) 65-63257+63466

LS-63257・63258 重複掲載 P.106

使いやすい楊柳柄の遮光ドレープ。落ち着いたモダンな窓辺を演出します。

生地価格 4,000円/m² (6,000円/m)

生地巾 150cm

組成：ポリエステル100%

リピート：↓ 13.2cm ↔ 10.0cm

取扱い表示：リー30

寸法変化率：水洗い ↓ -0.8% ↔ -0.5%

ドライ ↓ -1.0% ↔ -0.5%

(日本製)

Style Mark

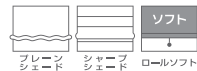

Function



形態安定縫製

約2倍ヒダ / タッセル含む

H	W	68~150	~225	~300	~375	~450
		(2巾)	(3巾)	(4巾)	(5巾)	(6巾)
~120		32,100	45,800	59,600	73,300	87,100
~140		33,700	49,000	63,600	79,000	93,600
~160		38,500	55,500	72,600	89,500	106,600
~180		40,200	58,700	76,500	95,200	113,100
~200		45,000	65,200	85,500	105,700	126,000
~220		46,600	68,400	89,500	110,600	132,500
~240		50,600	74,900	98,500	121,900	145,500
~260		53,100	77,400	102,500	126,800	151,900
~280		57,100	83,900	110,600	137,400	164,000

約1.5倍ヒダ 89~200 ~300 ~400 ~500

※最大仕上りサイズ：片開きはW270cmまで、両開きはW540cmまで。 税抜/円

プレーンシェード

ドラム式 / style no.60

H	W	30~45	~90	~140	~190	~240
		50~100	19,500	24,100	29,000	40,400
~140	23,600	28,200	33,400	47,500	53,000	
~180	26,500	31,200	36,700	53,000	58,700	
~220	29,000	33,800	39,400	58,500	64,500	
~260	31,900	36,900	42,700	63,500	69,700	
~300	34,900	40,000	46,000	69,100	75,500	

※ドラム式=仕上り巾39cm以下の場合、仕上り丈は200cmまで。 税抜/円

※コード式価格=ドラム式価格-3,000円

※上記以外の寸法は別冊「お仕上り価格表」をご覧ください。



LS-63258 / レース LS-63470



LS-63332 / レース LS-63469



LS-63332*

遮光3級



LS-63333*

遮光2級

コーディネートレース LS-63469

P.233参照

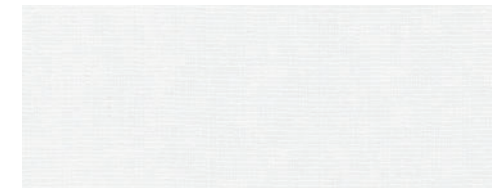

ウォッシュابل / 遮熱

Blackout



ブレースィード 60-63333

LS-63332・63333

無地調に織り上げたペイズリー。シックなカラーでモダンな空間を演出します。

生地価格 4,400円/m² (6,600円/m)

生地巾 150cm

組成：ポリエステル100%

リピート：↓22.4cm ↔ 10.0cm

取扱い表示：リ-30

寸法変化率：水洗い ↓-0.2% ↔ -0.7%
 ドライ ↓-0.8% ↔ -0.8% (日本製)

※横並びの柄のため、縫製の際目曲がりが生じる事があります。

Style Mark

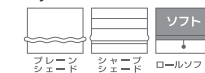

Function

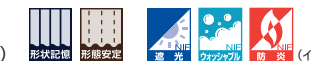

形態安定縫製

約2倍ヒダ / タッセル含む

H	W	68~150 (2巾)	~225 (3巾)	~300 (4巾)	~375 (5巾)	~450 (6巾)
~120		35,200	50,900	66,500	82,200	97,800
~140		35,200	50,900	66,500	82,200	97,800
~160		39,600	57,000	74,400	91,800	109,200
~180		43,100	63,000	82,200	101,300	121,400
~200		47,400	68,300	90,100	111,800	132,600
~220		50,900	74,400	97,800	121,400	144,800
~240		55,300	80,400	105,700	130,900	156,200
~260		58,800	85,700	113,500	140,500	168,400
~280		63,000	91,800	121,400	150,000	179,600

約1.5倍ヒダ 89~200 ~300 ~400 ~500

※最大仕上りサイズ：片開きはW270cmまで、両開きはW540cmまで。 税抜/円

ブレースィード

ドラム式 / style no.60

H	W	30~45	~90	~140	~190	~240
50~100		21,300	25,900	30,800	43,400	48,600
~140		24,500	29,200	34,300	49,900	55,400
~180		27,100	31,800	37,300	54,100	59,800
~220		30,300	35,100	40,800	60,600	66,600
~260		34,000	39,000	44,800	67,200	73,300
~300		37,200	42,300	48,300	73,700	80,100

※ドラム式=仕上り巾39cm以下の場合、仕上り丈は200cmまで。 税抜/円

※コード式価格=ドラム式価格-3,000円

※上記以外の寸法は別冊「お仕上り価格表」をご覧ください。



LS-63334

遮光2級

コーディネートレース LS-63469

P.233参照



ウォッシュابل / 遮熱



LS-63334 / レース LS-63469



ダブルシェード (プレーン+プレーン) 65-63334+63499

LS-63334

シックな色合いと立体感のあるリーフ柄が、落ち着いたモダンな印象です。

生地価格 4,300円/m

生地巾 100cm

組成：ポリエステル100%

リピート：↓31.0cm ↔ 33.5cm

取扱い表示：リー-30

寸法変化率：水洗い ↓0.0% ↔ 0.0%

ドライ ↓0.0% ↔ 0.0% (日本製)

Style Mark

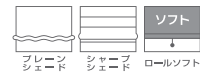

Function



形態安定縫製

約2倍ヒダ / タッセル含む

	W	45~100 (2巾)	~150 (3巾)	~200 (4巾)	~250 (5巾)	~300 (6巾)
~120	H	24,600	34,900	45,700	56,000	66,800
~140		24,600	34,900	45,700	56,000	66,800
~160		28,000	40,600	52,600	65,100	77,600
~180		28,000	40,600	52,600	65,100	77,600
~200		31,500	45,700	60,000	73,600	87,900
~220		34,900	50,800	66,800	82,800	98,700
~240		34,900	50,800	66,800	82,800	98,700
~260		38,300	56,000	73,600	91,300	109,000
~280		42,300	61,700	81,100	100,400	119,800

約1.5倍ヒダ 57~120 ~200 ~266 ~333 ~400
※最大仕上りサイズ：片開きはW270cmまで、両開きはW540cmまで。 税抜/円

プレーンシェード

ドラム式 / style no.60

	H	W	30~45	~90	~140	~190	~240
50~100			18,100	22,700	32,200	37,200	47,300
~140			21,300	25,900	38,300	43,400	55,700
~180			23,200	28,000	41,700	47,000	61,000
~220			25,200	30,100	45,200	50,500	65,900
~260			27,200	32,200	48,600	54,100	70,800
~300			30,700	35,800	54,700	60,300	79,600

※ドラム式=仕上り巾39cm以下の場合、仕上り丈は200cmまで。 税抜/円
※コード式価格=ドラム式価格-3,000円
※上記以外の寸法は別冊「お仕上り価格表」をご覧ください。

コーディネートレース LS-63514 P.266参照



ウォッシュابل / 遮熱 / ミラー



LS-63335* 遮光3級

100% design



LS-63336* 遮光2級

100% design



ダブルシェード (ブレース+ブレース) 65-63336+63510



LS-63335 / レース LS-63514

LS-63335・63336

ストライプがアクセントの遮光ドレープ。シンプルモダンな空間におすすめ。

生地価格 3,600円/m² (5,400円/m)

生地巾 150cm

組成: ポリエステル100%

リピート: ↓-cm ↔ 15.0cm

取扱い表示: リー30

寸法変化率: 水洗い ↓-0.7% ↔ -0.3%

ドライ ↓-0.5% ↔ -0.3%

(日本製)

Style Mark

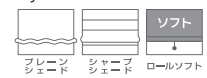

Function



形態安定縫製

約2倍ヒダ / タッセル含む

H	W	68~150 (2巾)	~225 (3巾)	~300 (4巾)	~375 (5巾)	~450 (6巾)
~120		27,400	39,400	51,400	63,400	75,400
~140		30,400	43,900	57,400	70,900	84,400
~160		33,400	48,400	63,400	78,400	93,400
~180		36,400	52,900	69,400	85,900	102,400
~200		39,400	57,400	75,400	93,400	111,400
~220		42,400	61,900	81,400	100,900	120,400
~240		45,400	66,400	87,400	108,400	129,400
~260		48,400	70,900	93,400	115,900	138,400
~280		51,400	75,400	99,400	123,400	147,400
約1.5倍ヒダ		89~200	~300	~400	~500	

※最大仕上りサイズ: 片開きはW270cmまで、両開きはW540cmまで。 税抜/円

ブレースシェード

ドラム式 / style no.60

H	W	30~45	~90	~140	~190	~240
50~100		18,900	23,400	28,400	39,100	44,300
~140		21,700	26,300	31,500	44,200	49,700
~180		24,400	29,100	34,600	49,300	55,000
~220		27,200	32,000	37,600	54,400	60,400
~260		29,900	34,900	40,700	59,500	65,700
~300		32,700	37,800	43,800	64,600	71,000

※ドラム式=仕上り巾39cm以下の場合、仕上り丈は200cmまで。 税抜/円

※コード式価格=ドラム式価格-3,000円

※上記以外の寸法は別冊「お仕上り価格表」をご覧ください。



LS-63337*

遮光2級

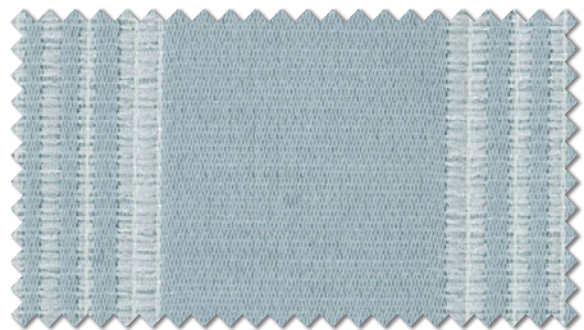

LS-63338*

遮光2級

コーディネートレース LS-63507

P.263参照



ウォッシュابل / 遮熱 / ノネナール消臭 / 超耐光 / ミラー



LS-63338 / レース LS-63507

LS-63337・63338

ナチュラルモダンな幾何パターン。先染ジャカードで質感豊かに織り上げました。

生地価格 5,400円/m

生地巾 100cm

組成：ポリエステル100%

リピート：↓49.0cm ↔ 50.0cm

取扱い表示：リー30

寸法変化率：水洗い↓ 0.2% ↔ 0.0%

ドライ↓ -0.2% ↔ 0.2% (日本製)

※織組織の特性上張りが強く、プリーツ性が劣ります。形状記憶加工をおすすめします。

Style Mark

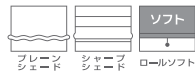

Function



形態安定縫製

約2倍ヒダ / タッセル含む

H	W	45~100 (2巾)	~150 (3巾)	~200 (4巾)	~250 (5巾)	~300 (6巾)
~120		30,600	43,500	57,100	70,000	83,600
~140		30,600	43,500	57,100	70,000	83,600
~160		30,600	43,500	57,100	70,000	83,600
~180		36,700	53,700	70,000	87,000	103,400
~200		36,700	53,700	70,000	87,000	103,400
~220		43,500	63,900	83,600	103,400	123,800
~240		43,500	63,900	83,600	103,400	123,800
~260		50,300	73,400	97,200	120,400	143,500
~280		50,300	73,400	97,200	120,400	143,500

約1.5倍ヒダ 57~120 ~200 ~266 ~333 ~400

※最大仕上りサイズ：片開きはW270cmまで、両開きはW540cmまで。 税抜/円

ブレンシェード

ドラム式 / style no.60

H	W	30~45	~90	~140	~190	~240
50~100		20,300	24,900	37,000	42,000	54,300
~140		23,600	28,200	42,900	48,000	62,500
~180		24,400	29,100	44,100	49,300	64,000
~220		27,700	32,500	49,500	54,900	72,700
~260		30,800	35,800	55,400	60,900	81,300
~300		34,100	39,200	61,400	67,000	89,600

※ドラム式=仕上り巾39cm以下の場合、仕上り丈は200cmまで。 税抜/円

※コード式価格=ドラム式価格-3,000円

※上記以外の寸法は別冊「お仕上り価格表」をご覧ください。



ダブルシェード (ブレン+ブレン) 65-63337+63513



LS-63339 / レース LS-63514



LS-63339

遮光2級



LS-63340

遮光1級(C)

コーディネートレース LS-63514

P.266参照

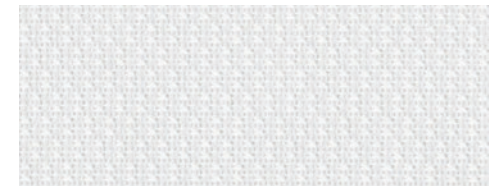

ウォッシュابل / 遮熱 / ミラー



LS-63340 · LS-63339

LS-63339 · 63340

レザー調のエンボスを施し、アースカラーの遮光は男性にも人気のデザイン。

生地価格 3,600円/m² (5,400円/m)

生地巾 150cm

組成：ポリエステル100%

リピート：↓ - cm ⇄ 25.0cm

取扱い表示：リ-30

寸法変化率：水洗い↓ 0.0% ⇄ 0.0%
ドライ↓ -0.2% ⇄ 0.2% (日本製)

Style Mark

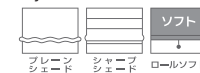

Function



形態安定縫製

約2倍ヒダ / タッセル含む

H	W	68~150	~225	~300	~375	~450
		(2巾)	(3巾)	(4巾)	(5巾)	(6巾)
~120		27,400	39,400	51,400	63,400	75,400
~140		30,400	43,900	57,400	70,900	84,400
~160		33,400	48,400	63,400	78,400	93,400
~180		36,400	52,900	69,400	85,900	102,400
~200		39,400	57,400	75,400	93,400	111,400
~220		42,400	61,900	81,400	100,900	120,400
~240		45,400	66,400	87,400	108,400	129,400
~260		48,400	70,900	93,400	115,900	138,400
~280		51,400	75,400	99,400	123,400	147,400

約1.5倍ヒダ 89~200 ~300 ~400 ~500

※最大仕上りサイズ：片開きはW270cmまで、両開きはW540cmまで。 税抜/円

ブレーションシェード

ドラム式 / style no.60

H	W	30~45	~90	~140	~190	~240
		50~100	18,900	23,400	28,400	39,100
~140	21,700	26,300	31,500	44,200	49,700	
~180	24,400	29,100	34,600	49,300	55,000	
~220	27,200	32,000	37,600	54,400	60,400	
~260	29,900	34,900	40,700	59,500	65,700	
~300	32,700	37,800	43,800	64,600	71,000	

※ドラム式=仕上り巾39cm以下の場合、仕上り丈は200cmまで。 税抜/円

※コード式価格=ドラム式価格-3,000円

※上記以外の寸法は別冊「お仕上り価格表」をご覧ください。



ブレースェード 60-63343



LS-63342 / レース LS-63536



LS-63341

遮光3級



LS-63343

遮光2級



LS-63342

遮光2級



コーディネートレース LS-63536

P.278参照

ウォッシュابل / ミラー

LS-63341~63343

使いやすいさりげないタテ流れ柄。モダンな空間をすっきりとまとめてくれます。

生地価格 2,200円/m² (3,300円/m)

生地巾 150cm

組成：ポリエステル100%

リピート：↑40.0cm ↔ 30.0cm

取扱い表示：リ-30

寸法変化率：水洗い ↓ -0.2% ↔ 0.5%

ドライ ↓ 0.0% ↔ -0.2% (日本製)

※組織の特性上、ピンホールが生じることがあります。

Style Mark

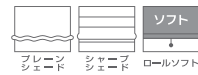

Function



形態安定縫製

約2倍ヒダ / タッセル含む

	W	68~150 (2巾)	~225 (3巾)	~300 (4巾)	~375 (5巾)	~450 (6巾)
~120	H	19,800	28,500	37,100	45,800	54,400
~140		24,200	35,000	45,800	56,600	67,400
~160		24,200	35,000	45,800	56,600	67,400
~180		28,500	41,400	54,400	67,400	80,300
~200		28,500	41,400	54,400	67,400	80,300
~220		32,800	47,900	63,000	78,200	93,300
~240		32,800	47,900	63,000	78,200	93,300
~260		37,100	54,400	71,700	89,000	106,200
~280		37,100	54,400	71,700	89,000	106,200

約1.5倍ヒダ 89~200 ~300 ~400 ~500

※最大仕上りサイズ：片開きはW270cmまで、両開きはW540cmまで。 税抜/円

ブレースェード

ドラム式 / style no.60

	W	30~45	~90	~140	~190	~240
50~100	H	16,700	21,200	26,200	34,700	39,900
~140		18,700	23,400	28,500	38,300	43,800
~180		20,700	25,400	30,900	41,900	47,600
~220		22,800	27,600	33,200	45,500	51,500
~260		24,700	29,700	35,500	49,200	55,300
~300		26,700	31,800	37,900	52,800	59,200

※ドラム式=仕上り巾39cm以下の場合、仕上り丈は200cmまで。 税抜/円

※コード式価格=ドラム式価格-3,000円

※上記以外の寸法は別冊「お仕上り価格表」をご覧ください。



LS-63344 / レース LS-63541



ブレースシェード 60-63345

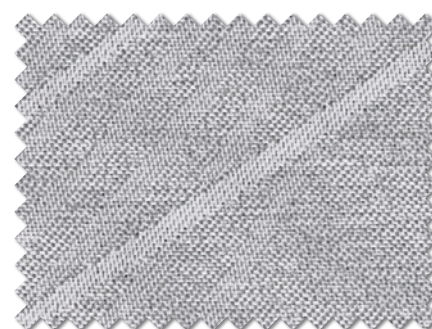

LS-63344

遮光2級

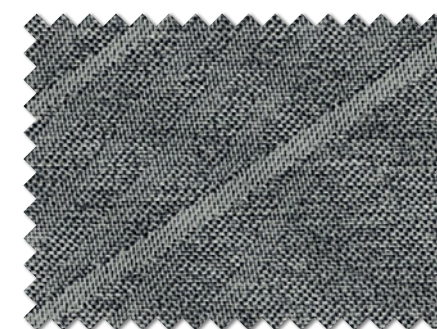

LS-63345

遮光2級

コーディネートレース LS-63541

P.280参照



ウォッシュアブル / ミラー

LS-63344・63345

流れるようなラインをジャカードで表現した、人気の遮光ドレープ。

生地価格 2,200円/m² (3,300円/m)

生地巾 150cm

組成：ポリエステル100%

リピート：↓29.5cm ↔ 15.0cm

取扱い表示：リー30

寸法変化率：水洗い ↓-0.5% ↔ 0.0%
ドライ ↓-0.8% ↔ -0.2%

(日本製)

Style Mark

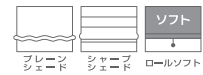

Function



※柄の特性上、柄合わせが若干ずれる事があります。

形態安定縫製

約2倍ヒダ / タッセル含む

H	W	68~150 (2巾)	~225 (3巾)	~300 (4巾)	~375 (5巾)	~450 (6巾)
~120		22,000	31,700	41,000	50,700	60,400
~140		25,200	36,000	47,500	58,700	69,500
~160		25,200	36,000	47,500	58,700	69,500
~180		28,500	41,000	53,900	66,300	79,200
~200		31,700	45,800	60,400	74,500	89,000
~220		31,700	45,800	60,400	74,500	89,000
~240		34,500	50,700	66,300	82,500	98,200
~260		37,700	55,500	72,800	90,700	107,900
~280		37,700	55,500	72,800	90,700	107,900

約1.5倍ヒダ 89~200 ~300 ~400 ~500

※最大仕上りサイズ：片開きはW270cmまで、両開きはW540cmまで。 税抜/円

ブレースシェード

ドラム式 / style no.60

H	W	30~45	~90	~140	~190	~240
50~100		16,700	21,200	26,200	34,700	39,900
~140		19,300	24,000	29,100	39,500	44,900
~180		21,000	25,700	31,200	42,500	48,200
~220		23,600	28,500	34,100	47,300	53,200
~260		25,300	30,300	36,100	50,000	56,200
~300		27,000	32,100	38,200	53,100	59,500

※ドラム式=仕上り巾39cm以下の場合、仕上り丈は200cmまで。 税抜/円

※コード式価格=ドラム式価格-3,000円

※上記以外の寸法は別冊「お仕上り価格表」をご覧ください。



LS-63346

遮光3級



LS-63347

遮光3級

コーディネートレース LS-63537

P.279参照



ウォッシュابل / ミラー



LS-63346 / レース LS-63537



ダブルシェード (ブレース+ブレース) 65-63347+63507

LS-63346・63347

ラインで描かれたフラワーモチーフ。明るいカラーが空間を広々と感じさせます。

生地価格 5,200円/m

生地巾 100cm

組成：タテ ポリエステル100%
ヨコ ポリエステル94% レーヨン6%

リピート：↓44.0cm ↔ 50.0cm

取扱い表示：リー30

寸法変化率：水洗い ↓ -0.5% ↔ -0.2%

ドライ ↓ 0.0% ↔ 0.0% (日本製)

Style Mark



Function



形態安定縫製

約2倍ヒダ / タッセル含む

H	W	45~100	~150	~200	~250	~300
		(2巾)	(3巾)	(4巾)	(5巾)	(6巾)
~120		27,100	38,300	50,200	61,400	73,300
~140		27,100	38,300	50,200	61,400	73,300
~160		32,400	46,900	61,400	75,900	90,400
~180		32,400	46,900	61,400	75,900	90,400
~200		38,300	56,100	73,300	90,400	108,300
~220		38,300	56,100	73,300	90,400	108,300
~240		44,200	64,700	85,200	105,000	125,400
~260		44,200	64,700	85,200	105,000	125,400
~280		50,200	73,300	96,400	119,500	143,200

約1.5倍ヒダ 57~120 ~200 ~266 ~333 ~400

※最大仕上りサイズ：片開きはW270cmまで、両開きはW540cmまで。 税抜/円

ブレースシェード

ドラム式 / style no.60

H	W	30~45	~90	~140	~190	~240
		50~100	19,600	24,200	35,100	40,100
~140		22,300	27,000	40,400	45,500	58,700
~180		25,000	29,700	45,200	50,400	66,200
~220		28,100	33,000	50,500	55,900	74,100
~260		30,800	35,800	55,800	61,300	81,600
~300		33,900	39,000	61,100	66,700	89,100

※ドラム式=仕上り巾39cm以下の場合、仕上り丈は200cmまで。 税抜/円

※コード式価格=ドラム式価格-3,000円

※上記以外の寸法は別冊「お仕上り価格表」をご覧ください。

コーディネートレース LS-63499

P.258参照



ウォッシュابل / 遮熱 / ミラー



LS-63348

遮光2級



ダブルシェード (ブレン+ブレン) 65-63348+63512



LS-63348 / レース LS-63499

LS-63348

しっとりとした品のある光沢が美しいリーフ柄。柔らかな手触りが魅力です。

生地価格 4,300円/m² (6,450円/m)

生地巾 150cm

組成: ポリエステル100%

リピート: ↓40.0cm ↔ 30.0cm

取扱い表示: リー30

寸法変化率: 水洗い ↓-0.2% ↔ 0.3%

ドライ ↓-0.5% ↔ 0.0%

(日本製)

Style Mark

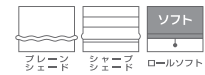

Function



形態安定縫製

約2倍ヒダ / タッセル含む

	W	68~150 (2巾)	~225 (3巾)	~300 (4巾)	~375 (5巾)	~450 (6巾)
~120	H	31,200	44,900	58,500	72,200	85,900
~140		38,000	55,100	72,200	89,300	106,400
~160		38,000	55,100	72,200	89,300	106,400
~180		44,900	65,400	85,900	106,400	126,900
~200		44,900	65,400	85,900	106,400	126,900
~220		51,700	75,600	99,600	123,500	147,500
~240		51,700	75,600	99,600	123,500	147,500
~260		58,500	85,900	113,300	140,600	168,000
~280		58,500	85,900	113,300	140,600	168,000
約1.5倍ヒダ		89~200	~300	~400	~500	

※最大仕上りサイズ: 片開きはW270cmまで、両開きはW540cmまで。 税抜/円

ブレンシェード

ドラム式 / style no.60

	H	W	30~45	~90	~140	~190	~240
50~100			20,000	24,600	29,500	41,300	46,500
~140			23,200	27,800	33,000	47,200	52,700
~180			26,300	31,000	36,400	53,000	58,700
~220			29,400	34,200	39,900	58,900	64,800
~260			32,500	37,500	43,300	64,700	70,800
~300			35,600	40,700	46,700	70,500	77,000

※ドラム式=仕上り巾39cm以下の場合、仕上り丈は200cmまで。 税抜/円

※コード式価格=ドラム式価格-3,000円

※上記以外の寸法は別冊「お仕上り価格表」をご覧ください。



LS-63349

遮光3級

コーディネートレース LS-63469

P.233参照

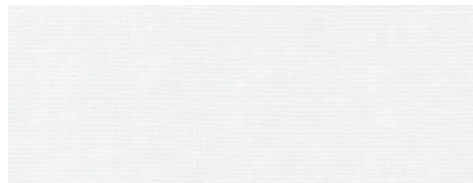

ウォッシュابل / 遮熱



LS-63349 / レース LS-63469



ブレースード 60-63349

LS-63349

フラワーモチーフを多色のヨコ糸で織り、暖かみある表情に仕上げました。

生地価格 5,800円/m

生地巾 100cm

組成：ポリエステル100%

リピート：↓49.5cm ↔ 50.0cm

取扱い表示：リ-30

寸法変化率：水洗い ↓-0.3% ↔ 0.0%

ドライ ↓-0.3% ↔ -0.2% (日本製)

Style Mark



Function



形態安定縫製

約2倍ヒダ / タッセル含む

	W	45~100 (2巾)	~150 (3巾)	~200 (4巾)	~250 (5巾)	~300 (6巾)
~120	H	32,400	46,800	61,200	74,800	89,200
~140		32,400	46,800	61,200	74,800	89,200
~160		32,400	46,800	61,200	74,800	89,200
~180		39,600	57,600	74,800	92,800	110,800
~200		39,600	57,600	74,800	92,800	110,800
~220		46,800	68,400	89,200	110,800	132,400
~240		46,800	68,400	89,200	110,800	132,400
~260		46,800	68,400	89,200	110,800	132,400
~280		54,000	78,400	103,600	128,800	153,300

約1.5倍ヒダ 57~120 ~200 ~266 ~333 ~400
※最大仕上りサイズ：片開きはW270cmまで、両開きはW540cmまで。 税抜/円

ブレースード

ドラム式 / style no.60

	H	W	30~45	~90	~140	~190	~240
50~100			20,900	25,400	38,000	43,000	55,900
~140			24,300	28,900	44,300	49,400	65,100
~180			25,100	29,800	45,500	50,700	66,600
~220			28,500	33,400	51,800	57,100	75,800
~260			31,900	36,900	58,000	63,500	85,000
~300			35,300	40,400	64,300	69,900	93,700

※ドラム式=仕上り巾39cm以下の場合、仕上り丈は200cmまで。 税抜/円
※コード式価格=ドラム式価格-3,000円
※上記以外の寸法は別冊「お仕上り価格表」をご覧ください。

コーディネートレース LS-63523

P.272参照



ウォッシュابل / 遮熱 / 防カビ / ミラー

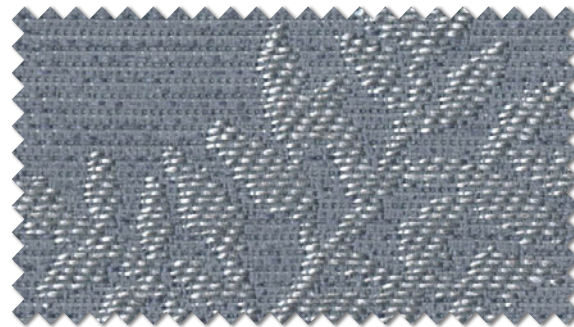

LS-63350*

遮光2級

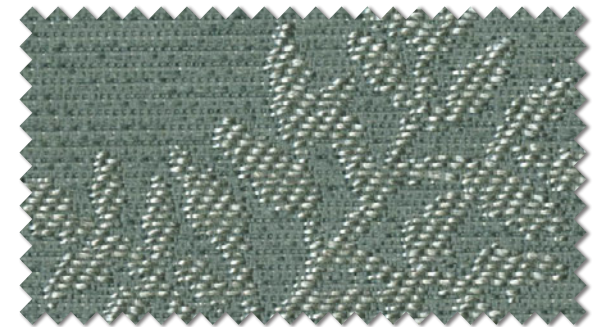

LS-63351*

遮光2級



LS-63351



LS-63350 / レース LS-63523

LS-63350・63351

シダの葉がモチーフ。シックなカラーで落ち着きあるナチュラル空間に。

生地価格 3,300円/m² (4,950円/m)

生地巾 150cm

組成：ポリエステル100%

リピート：↓25.0cm ↔ 15.0cm

取扱い表示：リー-30

寸法変化率：水洗い ↓-0.2% ↔ 0.0%

ドライ ↓-1.0% ↔ -0.2%

(日本製)

※織組織の特性上張りが強く、ブリーツ性が劣ります。

Style Mark

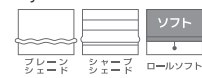

Function



形態安定縫製

約2倍ヒダ / タッセル含む

H	W	68~150 (2巾)	~225 (3巾)	~300 (4巾)	~375 (5巾)	~450 (6巾)
~120		28,000	40,700	52,600	65,300	77,300
~140		31,400	45,500	59,600	73,700	87,800
~160		31,400	45,500	59,600	73,700	87,800
~180		35,000	51,200	66,700	83,000	98,500
~200		38,500	56,200	73,700	91,400	109,000
~220		42,100	61,800	80,800	100,500	119,600
~240		45,500	66,700	87,800	109,000	130,100
~260		45,500	66,700	87,800	109,000	130,100
~280		49,100	72,300	94,900	118,200	140,800

約1.5倍ヒダ 89~200 ~300 ~400 ~500

※最大仕上りサイズ：片開きはW270cmまで、両開きはW540cmまで。 税抜/円

ブレンシェード

ドラム式 / style no.60

H	W	30~45	~90	~140	~190	~240
50~100		18,900	23,400	28,400	38,600	43,800
~140		21,900	26,600	31,700	44,200	49,700
~180		23,600	28,300	33,800	47,700	53,400
~220		26,700	31,500	37,100	53,400	59,300
~260		29,600	34,600	40,500	59,000	65,200
~300		31,800	36,900	43,000	62,500	68,900

※ドラム式=仕上り巾39cm以下の場合、仕上り丈は200cmまで。 税抜/円

※コード式価格=ドラム式価格-3,000円

※上記以外の寸法は別冊「お仕上り価格表」をご覧ください。



ロールソフト S01-63352

LS-63352・63353

北欧調の葉柄をのびやかに描いた
遮光ジャカード。

生地価格 3,200円/m² (4,800円/m)

生地巾 150cm

組成：ポリエステル100%

リピート：↓26.0cm ↔ 13.6cm

取扱い表示：リー30

寸法変化率：水洗い↓ 0.0% ↔ -0.2%
ドライ↓ -0.2% ↔ 0.0% (日本製)

Style Mark



Function



LS-63353 / レース LS-63524

形態安定縫製

約2倍ヒダ / タッセル含む

H	W	68~150 (2巾)	~225 (3巾)	~300 (4巾)	~375 (5巾)	~450 (6巾)
~120		28,800	41,200	53,600	66,000	79,100
~140		28,800	41,200	53,600	66,000	79,100
~160		32,100	46,700	61,100	74,900	89,500
~180		35,700	52,200	68,000	84,000	100,500
~200		39,000	57,000	74,900	92,900	110,800
~220		39,000	57,000	74,900	92,900	110,800
~240		43,200	62,500	82,600	101,900	121,800
~260		46,700	68,000	89,500	110,800	132,900
~280		50,100	73,500	97,000	119,800	143,300

約1.5倍ヒダ 89~200 ~300 ~400 ~500
※最大仕上りサイズ：片開きはW270cmまで、両開きはW540cmまで。 税抜/円

ブレースシェード

ドラム式 / style no.60

H	W	30~45	~90	~140	~190	~240
50~100		18,700	23,200	28,200	38,700	43,900
~140		22,100	26,800	31,900	44,600	50,100
~180		23,800	28,500	33,900	48,000	53,700
~220		26,800	31,600	37,200	53,600	59,500
~260		28,800	33,800	39,700	57,400	63,500
~300		31,800	36,900	42,900	62,900	69,400

※ドラム式=仕上り巾39cm以下の場合、仕上り丈は200cmまで。 税抜/円
※コード式価格=ドラム式価格-3,000円
※上記以外の寸法は別冊「お仕上り価格表」をご覧ください。



LS-63352*

遮光2級



LS-63353

遮光2級

コーディネートレース LS-63524

P.272参照



ウォッシュابل / 防カビ / ミラー



LS-63354 / レース ウェイトテープ巻きロック加工 LS-63521



ロールソフト S01-63355

LS-63354・63355

重なりあう葉のシルエットが、
ナチュラルな空間に映えるプリントです。

生地価格 3,200円/m² (4,800円/m)

生地巾 150cm

組成：ポリエステル100%

リピート：↓63.2cm ↔ 75.0cm

取扱い表示：リ-30

寸法変化率：水洗い↓ 0.0% ↔ 0.0%

ドライ↓-1.0% ↔ 0.0% (日本製)

Style Mark



Function



LS-63354*

遮光2級

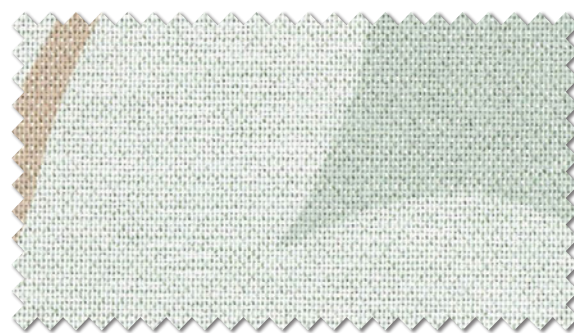

LS-63355*

遮光1級(C)

LS-63354



10cm

コーディネートレース LS-63521

P.271参照

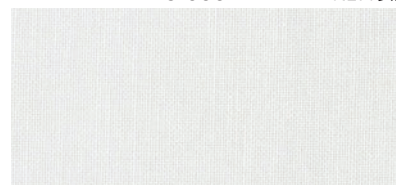

ウォッシュابل / 防カビ

形態安定縫製

約2倍ヒダ / タッセル含む

H	W	68~150 (2巾)	~225 (3巾)	~300 (4巾)	~375 (5巾)	~450 (6巾)
~120		29,400	42,600	55,600	68,800	81,800
~140		29,400	42,600	55,600	68,800	81,800
~160		38,400	55,600	73,500	90,900	108,000
~180		38,400	55,600	73,500	90,900	108,000
~200		38,400	55,600	73,500	90,900	108,000
~220		47,300	68,800	90,900	112,200	134,300
~240		47,300	68,800	90,900	112,200	134,300
~260		47,300	68,800	90,900	112,200	134,300
~280		47,300	68,800	90,900	112,200	134,300
約1.5倍ヒダ		89~200	~300	~400	~500	

※最大仕上りサイズ：片開きはW270cmまで、両開きはW540cmまで。 税抜/円

プレーンシェード

ドラム式 / style no.60

H	W	30~45	~90	~140	~190	~240
50~100		18,700	23,200	28,200	38,700	43,900
~140		22,100	26,800	31,900	45,100	50,500
~180		25,900	30,600	36,000	51,800	57,500
~220		26,800	31,600	37,200	53,100	59,100
~260		30,100	35,100	40,900	59,900	66,100
~300		31,000	36,100	42,100	61,200	67,700

※ドラム式=仕上り巾39cm以下の場合、仕上り丈は200cmまで。 税抜/円

※コード式価格=ドラム式価格-3,000円

※上記以外の寸法は別冊「お仕上り価格表」をご覧ください。



LS-63357 / レース LS-63531 / ダブルシェード (プレーン+プレーン) 65-63357+63531



LS-63356 / レース ウェイトテープ巻きロック加工 LS-63462



LS-63356*

遮光2級



LS-63357*

遮光2級

LS-63357

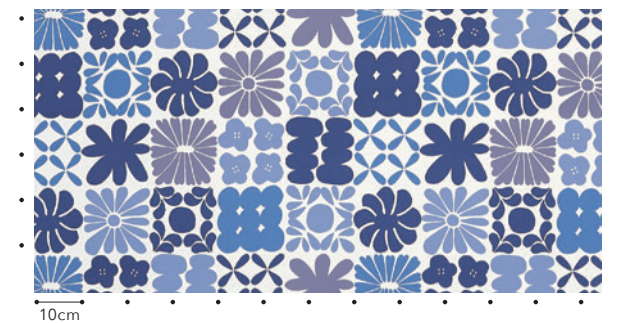

10cm

コーディネートレース LS-63531

P.276参照

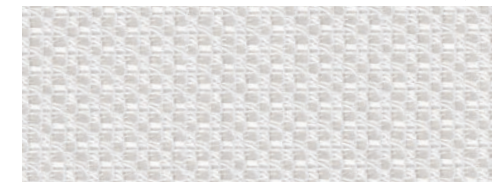

ウォッシュブル / ウェーブロン® / 遮像 / 花粉キャッチ / 採光

LS-63356・63357

北欧らしいタイル調のパターンが可愛い遮光プリントのドレープ。

生地価格 3,300円/m² (4,950円/m)

生地巾 150cm

組成：ポリエステル100%

リピート：↓60.5cm ↔ 75.0cm

取扱い表示：リー-30

寸法変化率：水洗い ↓-0.2% ↔ 0.0%

ドライ ↓-0.7% ↔ 0.0%

(日本製)

※柄の特性上、柄合わせが若干ずれる事があります。

Style Mark

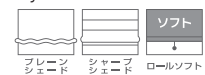

Function



形態安定縫製

約2倍ヒダ / タッセル含む

H	W	68~150 (2巾)	~225 (3巾)	~300 (4巾)	~375 (5巾)	~450 (6巾)
~120		29,400	42,100	54,800	67,500	80,100
~140		29,400	42,100	54,800	67,500	80,100
~160		37,800	54,800	71,700	88,600	106,200
~180		37,800	54,800	71,700	88,600	106,200
~200		37,800	54,800	71,700	88,600	106,200
~220		46,300	67,500	88,600	110,400	131,500
~240		46,300	67,500	88,600	110,400	131,500
~260		46,300	67,500	88,600	110,400	131,500
~280		54,800	80,100	106,200	131,500	156,900

約1.5倍ヒダ 89~200 ~300 ~400 ~500

※最大仕上りサイズ：片開きはW270cmまで、両開きはW540cmまで。 税抜/円

ブレースシェード

ドラム式 / style no.60

H	W	30~45	~90	~140	~190	~240
50~100		18,900	23,400	28,400	38,600	43,800
~140		22,400	27,000	32,200	45,100	50,600
~180		25,800	30,500	35,900	51,600	57,300
~220		26,700	31,500	37,100	53,000	58,900
~260		30,100	35,100	40,900	59,500	65,600
~300		33,600	38,700	44,700	66,000	72,400

※ドラム式=仕上り巾39cm以下の場合、仕上り丈は200cmまで。 税抜/円

※コード式価格=ドラム式価格-3,000円

※上記以外の寸法は別冊「お仕上り価格表」をご覧ください。



フラットカーテン LS-63359 / レース LS-63479

LS-63358・63359

伸びやかな大柄のデザインは、
シンプルな空間に北欧のエッセンスを加えます。

生地価格 3,300円/m² (4,950円/m)

生地巾 150cm

組成：ポリエステル100%

リピート：↓63.5cm ↔ 50.0cm

取扱い表示：リー30

寸法変化率：水洗い ↓-0.2% ↔ -0.2%
ドライ ↓-0.3% ↔ -0.3% (日本製)

Style Mark



Function

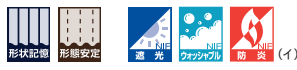

フラットカーテン LS-63358 / レース LS-63479

形態安定縫製

約2倍ヒダ / タッセル含む

H	W	68~150	~225	~300	~375	~450
		(2巾)	(3巾)	(4巾)	(5巾)	(6巾)
~120		30,800	44,100	57,600	70,900	84,400
~140		30,800	44,100	57,600	70,900	84,400
~160		39,300	57,600	75,100	92,800	111,200
~180		39,300	57,600	75,100	92,800	111,200
~200		39,300	57,600	75,100	92,800	111,200
~220		39,300	57,600	75,100	92,800	111,200
~240		48,300	70,900	92,800	115,400	138,000
~260		48,300	70,900	92,800	115,400	138,000
~280		48,300	70,900	92,800	115,400	138,000

約1.5倍ヒダ 89~200 ~300 ~400 ~500
※最大仕上りサイズ：片開きはW270cmまで、両開きはW540cmまで。 税抜/円

プレーンシェード

ドラム式 / style no.60

H	W	30~45	~90	~140	~190	~240
		50~100	18,900	23,400	28,400	39,000
~140	22,400	27,000	32,200	46,000	51,500	
~180	26,200	31,000	36,400	52,500	58,200	
~220	27,100	31,900	37,600	53,800	59,800	
~260	30,500	35,500	41,400	60,800	66,900	
~300	31,400	36,500	42,500	62,100	68,500	

※ドラム式=仕上り巾39cm以下の場合、仕上り丈は200cmまで。 税抜/円
※コード式価格=ドラム式価格-3,000円
※上記以外の寸法は別冊「お仕上り価格表」をご覧ください。



LS-63358

遮光2級



LS-63359

遮光2級

LS-63358



10cm

コーディネートレース LS-63479

P.236参照



ウオッシュャブル



LS-63211 / レース LS-63522



ダブルシェード (プレーン+プレーン) 65-63212+63524

LS-63211・63212 重複掲載 P.75

「月の満ち欠け」をドットで表現した、遮光のプリントドレープです。

生地価格 3,400円/m² (5,100円/m)

生地巾 150cm

組成：ポリエステル100%

リピート：↓60.5cm ↔ 50.0cm

取扱い表示：リ-30

寸法変化率：水洗い↓ 0.3% ↔ 0.2%

ドライ↓-0.3% ↔ -0.2% (日本製)

Style Mark



Function

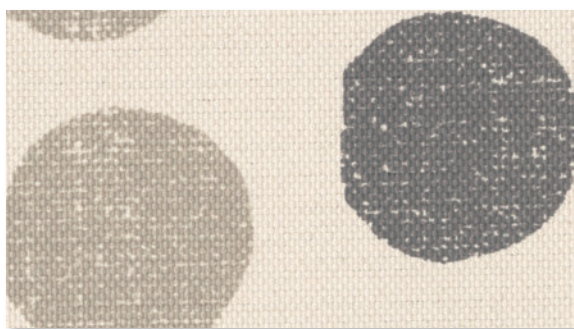

LS-63211*

遮光2級

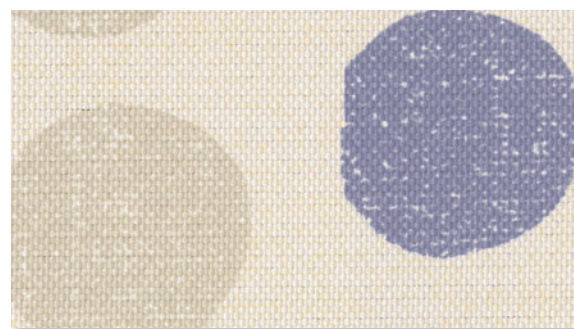

LS-63212*

遮光2級

LS-63211



10cm

コーディネートレース LS-63522

P.271参照



ウォッシュブル / 遮熱 / 防カビ / ミラー

形態安定縫製

約2倍ヒダ / タッセル含む

H	W	68~150 (2巾)	~225 (3巾)	~300 (4巾)	~375 (5巾)	~450 (6巾)
~120		30,000	43,000	55,900	68,900	81,800
~140		30,000	43,000	55,900	68,900	81,800
~160		38,600	55,900	73,200	90,500	108,400
~180		38,600	55,900	73,200	90,500	108,400
~200		38,600	55,900	73,200	90,500	108,400
~220		47,300	68,900	90,500	112,700	134,300
~240		47,300	68,900	90,500	112,700	134,300
~260		47,300	68,900	90,500	112,700	134,300
~280		55,900	81,800	108,400	134,300	160,200
約1.5倍ヒダ		89~200	~300	~400	~500	

※最大仕上りサイズ：片開きはW270cmまで、両開きはW540cmまで。 税抜/円

プレーンシェード

ドラム式 / style no.60

H	W	30~45	~90	~140	~190	~240
50~100		19,000	23,600	28,500	38,900	44,100
~140		22,600	27,300	32,400	45,600	51,100
~180		26,100	30,900	36,300	52,300	58,000
~220		27,000	31,800	37,500	53,600	59,500
~260		30,500	35,500	41,300	60,300	66,400
~300		34,100	39,200	45,200	67,000	73,400

※ドラム式=仕上り巾39cm以下の場合、仕上り丈は200cmまで。 税抜/円

※コード式価格=ドラム式価格-3,000円

※上記以外の寸法は別冊「お仕上り価格表」をご覧ください。

LS-63360・63361

窓辺に広がりを与えてくれる、
大胆なヨコボーダー調の幾何柄プリントです。

生地価格 3,300円/m² (4,950円/m)

生地巾 150cm

組成：ポリエステル100%

リピート：↓30.0cm ↔ 150.0cm

取扱い表示：リー30

寸法変化率：水洗い ↓ -0.5% ↔ 0.0%
ドライ ↓ 0.0% ↔ -0.5% (日本製)

※柄の特性上、柄合わせが若干ずれる事があります。

Style Mark



Function



LS-63360 / レース LS-63469

形態安定縫製

約2倍ヒダ / タッセル含む

W	68~150 (2巾)	~225 (3巾)	~300 (4巾)	~375 (5巾)	~450 (6巾)
~120	28,600	41,300	54,000	66,700	79,400
~140	28,600	41,300	54,000	66,700	79,400
~160	32,800	47,700	62,400	77,300	92,100
~180	37,100	54,000	70,900	87,800	104,700
~200	37,100	54,000	70,900	87,800	104,700
~220	41,300	60,400	79,400	98,500	117,400
~240	45,500	66,700	87,800	109,000	130,100
~260	45,500	66,700	87,800	109,000	130,100
~280	49,800	73,100	96,300	119,600	142,800

約1.5倍ヒダ 89~200 ~300 ~400 ~500
※最大仕上りサイズ：片開きはW270cmまで、両開きはW540cmまで。 税抜/円

プレーンシェード

ドラム式 / style no.60

W	30~45	~90	~140	~190	~240
50~100	18,400	23,000	27,900	38,200	43,400
~140	21,900	26,600	31,700	44,700	50,200
~180	24,100	28,800	34,200	48,600	54,300
~220	26,200	31,100	36,700	52,500	58,500
~260	29,600	34,600	40,500	59,000	65,200
~300	31,800	36,900	43,000	63,000	69,400

※ドラム式=仕上り巾39cm以下の場合、仕上り丈は200cmまで。 税抜/円
※コード式価格=ドラム式価格-3,000円
※上記以外の寸法は別冊「お仕上り価格表」をご覧ください。



LS-63360*

遮光2級



LS-63361*

遮光2級

コーディネートレース LS-63469

P.233参照



ウォッシュアップル / 遮熱

LS-63361

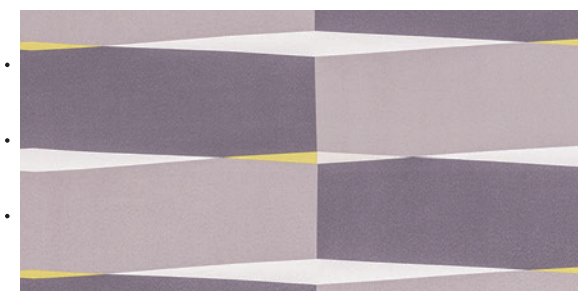

10cm



LS-63362 / レース LS-63478



ブレースェード 60-63363

LS-63362・63363

キャンパスに色鉛筆で描いたようなドット柄が、かわいらしいデザインです。

生地価格 3,200円/m² (4,800円/m)

生地巾 150cm

組成：ポリエステル100%

リピート：↓60.5cm ↔ 50.0cm

取扱い表示：リ-30

寸法変化率：水洗い ↓-0.3% ↔ 0.0%
ドライ ↓-0.1% ↔ 0.0% (日本製)

※縫製の際、目曲がりが生じる場合があります。

Style Mark

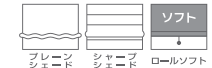

ソフト



Function

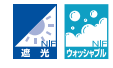

LS-63362

遮光3級



LS-63363

遮光3級

LS-63362

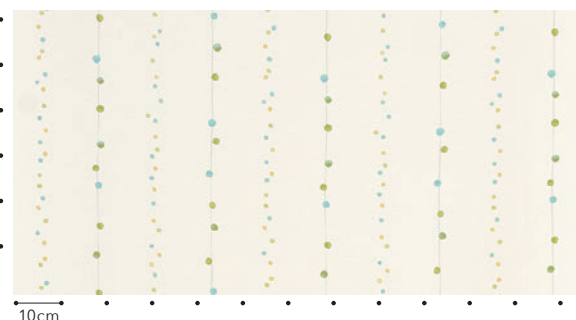

10cm

コーディネートレース LS-63478

P.236参照



ウォッシュブル

形態安定縫製

約2倍ヒダ / タッセル含む

H	W	68~150 (2巾)	~225 (3巾)	~300 (4巾)	~375 (5巾)	~450 (6巾)
~120		28,800	41,200	53,600	66,000	78,400
~140		28,800	41,200	53,600	66,000	78,400
~160		37,000	53,600	70,200	86,700	103,900
~180		37,000	53,600	70,200	86,700	103,900
~200		37,000	53,600	70,200	86,700	103,900
~220		45,300	66,000	86,700	108,000	128,700
~240		45,300	66,000	86,700	108,000	128,700
~260		45,300	66,000	86,700	108,000	128,700
~280		53,600	78,400	103,900	128,700	153,600
約1.5倍ヒダ		89~200	~300	~400	~500	

※最大仕上りサイズ：片開きはW270cmまで、両開きはW540cmまで。 税抜/円

ブレースェード

ドラム式 / style no.60

H	W	30~45	~90	~140	~190	~240
50~100		18,700	23,200	28,200	38,300	43,500
~140		22,100	26,800	31,900	44,600	50,100
~180		25,500	30,200	35,600	51,000	56,700
~220		26,300	31,200	36,800	52,300	58,200
~260		29,700	34,700	40,500	58,700	64,800
~300		33,100	38,200	44,200	65,000	71,500

※ドラム式=仕上り巾39cm以下の場合、仕上り丈は200cmまで。 税抜/円

※コード式価格=ドラム式価格-3,000円

※上記以外の寸法は別冊「お仕上り価格表」をご覧ください。



LS-63364 / レース LS-63467



ダブルシェード (ブレン+ブレン) 65-63365+63496



LS-63364* 遮光2級

100% design



LS-63365* 遮光1級(C)

100% design

LS-63365

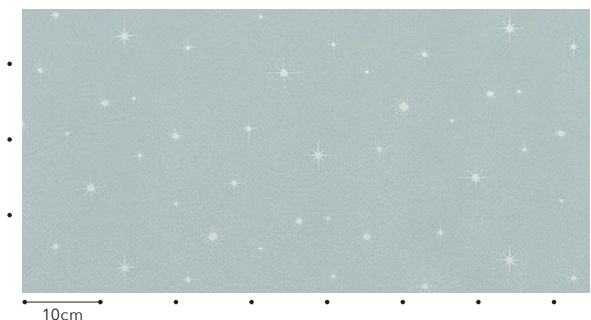

コーディネートレース LS-63467

P.232参照

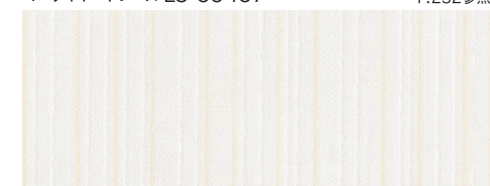

ウォッシュブル

LS-63364・63365

キラキラの星モチーフをプリント。モロッカンのインテリアにもおすすめです。

生地価格 3,400円/m² (5,100円/m)

生地巾 150cm

組成：ポリエステル100%

リピート：↓30.0cm ↔ 50.0cm

取扱い表示：リー30

寸法変化率：水洗い ↓ 0.2% ↔ 0.2%

ドライ ↓ -0.5% ↔ 0.5% (日本製)

Style Mark

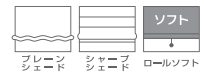

Function



形態安定縫製

約2倍ヒダ / タッセル含む

H	W	68~150 (2巾)	~225 (3巾)	~300 (4巾)	~375 (5巾)	~450 (6巾)
~120		29,200	42,200	55,100	68,100	81,000
~140		29,200	42,200	55,100	68,100	81,000
~160		33,500	48,700	63,800	79,000	94,000
~180		37,800	55,100	72,400	89,700	107,000
~200		37,800	55,100	72,400	89,700	107,000
~220		42,200	61,700	81,000	100,600	119,900
~240		46,500	68,100	89,700	111,300	132,900
~260		46,500	68,100	89,700	111,300	132,900
~280		50,800	74,600	98,300	122,200	145,800

約1.5倍ヒダ 89~200 ~300 ~400 ~500

※最大仕上りサイズ：片開きはW270cmまで、両開きはW540cmまで。 税抜/円

ブレンシェード

ドラム式 / style no.60

H	W	30~45	~90	~140	~190	~240
50~100		18,600	23,100	28,100	38,500	43,700
~140		22,200	26,800	32,000	45,200	50,600
~180		24,300	29,100	34,500	49,200	54,800
~220		26,600	31,400	37,000	53,100	59,100
~260		30,000	35,000	40,900	59,800	66,000
~300		32,300	37,400	43,400	63,800	70,300

※ドラム式=仕上り巾39cm以下の場合、仕上り丈は200cmまで。 税抜/円
※コード式価格=ドラム式価格-3,000円

※上記以外の寸法は別冊「お仕上り価格表」をご覧ください。



ダブルシェード(プレーン+プレーン) 65-63283+63499

LS-63283・63284 重複掲載 P.125

ラインで描いた花柄の遮光プリント。
光沢のあるベース生地がフェミニンな印象。

生地価格 3,400円/m² (5,100円/m)

生地巾 150cm

組成：ポリエステル100%

リピート：↓59.8cm ↔ 50.0cm

取扱い表示：リー30

寸法変化率：水洗い ↓-0.3% ↔ -0.3%
ドライ ↓-0.5% ↔ -0.3% (日本製)

※柄の特性上、柄合わせが若干ずれる事があります。

Style Mark



Function



形態安定縫製

約2倍ヒダ / タッセル含む

H	W	68~150 (2巾)	~225 (3巾)	~300 (4巾)	~375 (5巾)	~450 (6巾)
~120		29,200	42,200	55,100	68,100	81,000
~140		29,200	42,200	55,100	68,100	81,000
~160		37,800	55,100	72,400	89,700	107,000
~180		37,800	55,100	72,400	89,700	107,000
~200		37,800	55,100	72,400	89,700	107,000
~220		46,500	68,100	89,700	111,300	132,900
~240		46,500	68,100	89,700	111,300	132,900
~260		46,500	68,100	89,700	111,300	132,900
~280		55,100	81,000	107,000	132,900	158,800

約1.5倍ヒダ 89~200 ~300 ~400 ~500
※最大仕上りサイズ：片開きはW270cmまで、両開きはW540cmまで。 税抜/円

プレーンシェード

ドラム式 / style no.60

H	W	30~45	~90	~140	~190	~240
50~100		18,600	23,100	28,100	38,500	43,700
~140		22,200	26,800	32,000	45,200	50,600
~180		25,700	30,400	35,800	51,800	57,500
~220		26,600	31,400	37,000	53,100	59,100
~260		30,000	35,000	40,900	59,800	66,000
~300		33,600	38,700	44,700	66,500	72,900

※ドラム式=仕上り巾39cm以下の場合、仕上り丈は200cmまで。 税抜/円
※コード式価格=ドラム式価格-3,000円
※上記以外の寸法は別冊「お仕上り価格表」をご覧ください。



LS-63284 / レース LS-63510



LS-63283*

遮光2級



LS-63284*

遮光2級

LS-63283

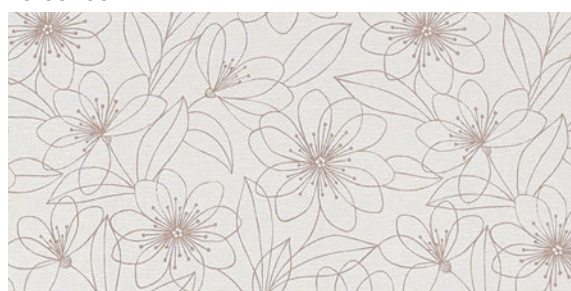

10cm

コーディネートレース LS-63510

P.264参照



ウォッシュアップ / 遮熱 / ミラー



LS-63366

LS-63366・63367

ユリの花をモチーフに、刺繍のような立体感のあるラインで表現しました。

生地価格 5,400円/m

生地巾 100cm

組成：ポリエステル100%

リピート：↓23.0cm ↔ 33.3cm

取扱い表示：リ-30

寸法変化率：水洗い↓ 0.0% ↔ -0.2%

ドライ↓ -0.5% ↔ -0.7% (日本製)

Style Mark



Function

LS-63367 / レース LS-63522



LS-63366

遮光2級

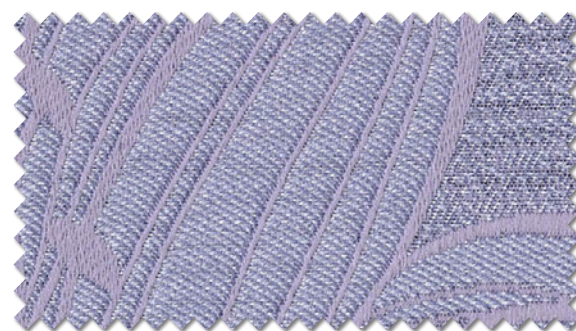

LS-63367

遮光2級

コーディネートレース LS-63522

P.271参照



ウォッシュブル / 遮熱 / 防カビ / ミラー

形態安定縫製

約2倍ヒダ / タッセル含む

H	W	45~100 (2巾)	~150 (3巾)	~200 (4巾)	~250 (5巾)	~300 (6巾)
~120		25,800	36,700	47,600	58,500	69,400
~140		28,600	41,500	53,700	66,000	78,900
~160		32,000	46,200	59,800	74,100	88,400
~180		34,700	50,300	66,000	81,600	97,200
~200		38,100	55,100	72,800	89,800	106,800
~220		41,500	59,800	78,900	97,200	116,300
~240		44,200	64,600	85,000	105,400	125,800
~260		44,200	64,600	85,000	105,400	125,800
~280		47,600	69,400	91,100	112,900	135,300

約1.5倍ヒダ 57~120 ~200 ~266 ~333 ~400
 ※最大仕上りサイズ：片開きはW270cmまで、両開きはW540cmまで。 税抜/円

プレーンシェード

ドラム式 / style no.60

H	W	30~45	~90	~140	~190	~240
50~100		19,900	24,400	36,000	41,000	52,900
~140		22,200	26,800	39,600	44,700	57,800
~180		24,900	29,600	45,000	50,300	65,900
~220		28,100	33,000	50,500	55,800	73,700
~260		30,800	35,800	55,900	61,400	81,800
~300		33,100	38,200	59,500	65,100	86,700

※ドラム式=仕上り巾39cm以下の場合、仕上り丈は200cmまで。 税抜/円
 ※コード式価格=ドラム式価格-3,000円
 ※上記以外の寸法は別冊「お仕上り価格表」をご覧ください。



LS-63369 / レース LS-63474



LS-63368

遮光3級



LS-63369

遮光3級

コーディネートレース LS-63474

P.235参照



ウォッシュابل / ウェーブロン® / 遮像

遮光



ブレースシェード 60-63368

LS-63368・63369

生い茂る葉の中に、しずくの様にきらりと光るラメがアクセントです。

生地価格 3,940円/m² (5,800円/m)

生地巾 147cm

組成：タテ ポリエステル100%
ヨコ ポリエステル93% レーヨン7%

リピート：↓41.0cm ↔ 49.0cm

取扱い表示：リー30

寸法変化率：水洗い ↓ -0.3% ↔ -0.2%
ドライ ↓ 0.0% ↔ -0.2% (日本製)

Style Mark

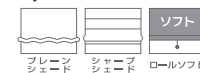

Function



※意匠糸のとめを少なくしていますのでヨコ糸を引っ掛けないようご注意ください。

形態安定縫製

約2倍ヒダ / タッセル含む

H	W	65~147 (2巾)	~220 (3巾)	~294 (4巾)	~367 (5巾)	~441 (6巾)
~120		29,600	42,900	55,400	68,100	81,400
~140		35,700	52,300	68,100	84,400	100,200
~160		35,700	52,300	68,100	84,400	100,200
~180		42,900	61,700	81,400	100,200	119,900
~200		42,900	61,700	81,400	100,200	119,900
~220		49,100	71,900	93,900	116,800	139,500
~240		49,100	71,900	93,900	116,800	139,500
~260		55,400	81,400	107,300	132,400	158,400
~280		55,400	81,400	107,300	132,400	158,400

約1.5倍ヒダ 86~190 ~294 ~392 ~490

※最大仕上りサイズ：片開きはW270cmまで、両開きはW540cmまで。 税抜/円

ブレースシェード

ドラム式 / style no.60

H	W	30~45	~90	~140	~190	~240
50~100		19,800	24,400	35,500	40,500	45,700
~140		22,800	27,400	40,700	45,800	51,300
~180		25,600	30,400	46,000	51,200	56,900
~220		28,500	33,400	51,800	57,100	63,100
~260		31,400	36,400	57,000	62,500	68,700
~300		34,300	39,400	62,300	67,900	74,300

※ドラム式=仕上り巾39cm以下の場合、仕上り丈は200cmまで。 税抜/円

※コード式価格=ドラム式価格-3,000円

※上記以外の寸法は別冊「お仕上り価格表」をご覧ください。



LS-63370

遮光3級



LS-63371

遮光3級

コーディネートレース LS-63471

P.234参照



ウォッシュアブル



LS-63371 / レース LS-63471

Blackout

LS-63370・63371

オーナメントにキラキラ光るバックカットがポイント、綺麗な遮光ドレープ。

生地価格 5,980円/m² (6,100円/m)

生地巾 102cm

組成：タテ ポリエステル100%
ヨコ ポリエステル98.5% ナイロン1.5%

リピート：↓33.0cm ↔ 25.5cm

取扱い表示：リー30

寸法変化率：水洗い ↓-0.3% ↔ -0.2%

ドライ ↓-0.3% ↔ -0.3% (日本製)

Style Mark

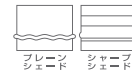

Function



形態安定縫製

約2倍ヒダ / タッセル含む

W	47~102 (2巾)	~153 (3巾)	~204 (4巾)	~255 (5巾)	~306 (6巾)
~120	28,600	41,300	53,300	66,200	78,200
~140	33,800	48,800	64,000	78,200	93,200
~160	33,800	48,800	64,000	78,200	93,200
~180	39,100	56,300	73,700	91,000	108,400
~200	43,600	64,000	83,500	103,100	123,400
~220	43,600	64,000	83,500	103,100	123,400
~240	48,800	71,500	93,200	115,900	138,500
~260	48,800	71,500	93,200	115,900	138,500
~280	53,300	78,200	103,100	127,900	152,700

約1.5倍ヒダ 59~124 ~204 ~272 ~340 ~408
※最大仕上りサイズ：片開きはW270cmまで、両開きはW540cmまで。 税抜/円

プレーンシェード

ドラム式 / style no.60

H	W	30~45	~90	~140	~190	~240
50~100		20,700	25,300	37,200	42,200	54,400
~140		23,200	27,900	41,600	46,700	61,300
~180		25,600	30,400	46,500	51,800	68,200
~220		30,300	35,100	54,700	60,100	80,500
~260		32,700	37,700	59,600	65,100	87,400
~300		35,200	40,300	64,000	69,600	93,800

※ドラム式=仕上り巾39cm以下の場合、仕上り丈は200cmまで。 税抜/円
※コード式価格=ドラム式価格-3,000円
※上記以外の寸法は別冊「お仕上り価格表」をご覧ください。



LS-63370



LS-63372



LS-63372

遮光3級

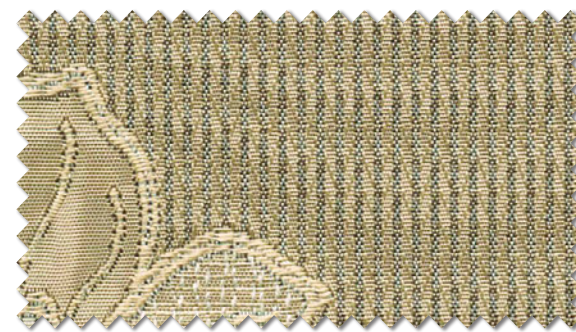

LS-63373

遮光3級

コーディネートレース LS-63470

P.234参照



ウォッシュアップル



ダブルシェード (プレーン+プレーン) 65-63373+63470

LS-63372・63373

フラワーモチーフをゴールドの糸で刺繍したような、エレガントなデザイン。

生地価格 5,500円/m

生地巾 100cm

組成：ポリエステル100%

リピート：↓38.0cm ↔ 32.8cm

取扱い表示：リー30

寸法変化率：水洗い ↓ -0.5% ↔ 0.0%

ドライ ↓ 0.0% ↔ -0.5% (日本製)

Style Mark

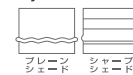

Function



形態安定縫製

約2倍ヒダ / タッセル含む

H	W	45~100	~150	~200	~250	~300
		(2巾)	(3巾)	(4巾)	(5巾)	(6巾)
~120		29,700	42,800	55,900	69,000	82,100
~140		29,700	42,800	55,900	69,000	82,100
~160		35,200	51,100	66,900	82,100	98,000
~180		35,200	51,100	66,900	82,100	98,000
~200		40,700	58,600	77,300	95,200	113,800
~220		40,700	58,600	77,300	95,200	113,800
~240		45,500	66,900	87,600	108,300	129,700
~260		45,500	66,900	87,600	108,300	129,700
~280		51,100	74,500	98,000	121,400	145,600

約1.5倍ヒダ 57~120 ~200 ~266 ~333 ~400

※最大仕上りサイズ：片開きはW270cmまで、両開きはW540cmまで。 税抜/円

プレーンシェード

ドラム式 / style no.60

H	W	30~45	~90	~140	~190	~240
		50~100	21,000	25,500	37,700	42,700
~140	23,300	27,900	42,300	47,400	62,100	
~180	26,000	30,800	47,300	52,600	69,400	
~220	28,900	33,700	52,400	57,700	76,300	
~260	31,600	36,600	56,900	62,400	83,600	
~300	34,400	39,500	62,000	67,600	90,500	

※ドラム式=仕上り巾39cm以下の場合、仕上り丈は200cmまで。 税抜/円

※コード式価格=ドラム式価格-3,000円

※上記以外の寸法は別冊「お仕上り価格表」をご覧ください。



LS-63374

遮光2級

コーディネートレース LS-63514

P.266参照

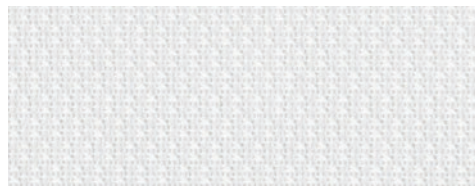

ウォッシュابل / 遮熱 / ミラー



LS-63374 / レース LS-63514

Blackout

LS-63374

風通織の柔らかな表情と優しいカラー。さりげなく光るラメ糸が上品な印象。

生地価格 4,640円/m² (6,500円/m)

生地巾 140cm

組成：ポリエステル100%

リピート：↓18.7cm ↔ 14.0cm

取扱い表示：リ-30

寸法変化率：水洗い↓ 0.3% ↔ 0.3%

ドライ↓ -0.1% ↔ 0.0% (日本製)

※風通織の特性上、表面に細かなシワが生じます。

Style Mark



ブレース

Function



形態安定縫製

約2倍ヒダ / タッセル含む

H	W	63~140	~210	~280	~350	~420
		(2巾)	(3巾)	(4巾)	(5巾)	(6巾)
~120		32,700	46,900	61,300	75,800	89,200
~140		36,000	52,100	67,300	83,400	99,400
~160		39,400	56,300	74,000	91,000	108,800
~180		41,900	61,300	80,000	99,400	118,100
~200		45,400	65,600	86,700	107,100	127,300
~220		48,700	70,700	92,700	114,600	136,700
~240		52,100	75,800	99,400	123,100	146,900
~260		54,600	80,000	105,400	130,700	156,100
~280		61,300	89,200	118,100	146,900	174,800

約1.5倍ヒダ 79~184 ~280 ~373 ~466

※最大仕上りサイズ：片開きはW270cmまで、両開きはW540cmまで。 税抜/円

ブレースシェード

ドラム式 / style no.60

H	W	30~45	~90	~140	~190	~240
		50~100	20,600	25,200	38,200	43,100
~140	23,800	28,500	43,300	48,400	53,900	
~180	26,900	31,600	49,100	54,300	60,000	
~220	30,100	34,900	54,300	59,600	65,600	
~260	32,600	37,600	60,000	65,500	71,700	
~300	36,900	42,000	67,500	73,100	79,500	

※ドラム式=仕上り巾39cm以下の場合、仕上り丈は200cmまで。 税抜/円

※コード式価格=ドラム式価格-3,000円

※上記以外の寸法は別冊「お仕上り価格表」をご覧ください。



ダブルシェード (ブレース+ブレース) 65-63374+63514

LS-63375・63376

エレガントな花柄の遮光1級プリント。
ロングセラーの商品です。

生地価格 3,200円/m

生地巾 100cm

組成：ポリエステル100%

リピート：↓60.5cm ↔ 50.0cm

取扱い表示：リー30

寸法変化率：水洗い ↓ -0.1% ↔ 0.2%

ドライ ↓ -0.3% ↔ 0.0% (日本製)

Style Mark

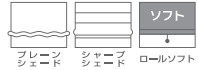

Function



形態安定縫製

約2倍ヒダ / タッセル含む

W	45~100 (2巾)	~150 (3巾)	~200 (4巾)	~250 (5巾)	~300 (6巾)
~120	19,500	27,800	36,100	44,400	52,700
~140	19,500	27,800	36,100	44,400	52,700
~160	25,100	36,100	47,100	58,200	69,700
~180	25,100	36,100	47,100	58,200	69,700
~200	25,100	36,100	47,100	58,200	69,700
~220	30,600	44,400	58,200	72,400	86,200
~240	30,600	44,400	58,200	72,400	86,200
~260	30,600	44,400	58,200	72,400	86,200
~280	36,100	52,700	69,700	86,200	102,800

約1.5倍ヒダ 57~120 ~200 ~266 ~333 ~400

※最大仕上りサイズ：片開きはW270cmまで、両開きはW540cmまで。 税抜/円

ブレンシェード

ドラム式 / style no.60

W	30~45	~90	~140	~190	~240
50~100	16,900	21,400	29,700	34,700	43,300
~140	19,400	24,100	34,300	39,400	50,000
~180	22,000	26,700	38,900	44,100	56,500
~220	22,800	27,700	40,000	45,400	58,100
~260	25,300	30,300	44,600	50,100	64,700
~300	27,900	33,000	49,100	54,800	71,300

※ドラム式=仕上り巾39cm以下の場合、仕上り丈は200cmまで。 税抜/円

※コード式価格=ドラム式価格-3,000円

※上記以外の寸法は別冊「お仕上り価格表」をご覧ください。

ロールソフト S01-63376



LS-63375

遮光1級(C)



LS-63376

遮光1級(C)

LS-63376



コーディネートレース LS-63467

P.232参照

ウォッシュアブル

10cm

LS-63375 / レース ウェイトテープ巻きロック加工 LS-63467





LS-63377

遮光1級(C)



LS-63378

遮光1級(C)

コーディネートレース LS-63478

P.236参照



ウォッシュアブル

LS-63378



10cm

LS-63377 / プレーンシェード 60-63478



LS-63377・63378

クラシカルなパターン of 遮光1級プリントです。
防炎機能で施設等の空間にも。

生地価格 3,200円/m

生地巾 100cm

組成：ポリエステル100%

リピート：↓60.0cm ↔ 50.0cm

取扱い表示：リー30

寸法変化率：水洗い ↓ 0.0% ↔ -0.1%

ドライ ↓ -1.0% ↔ -0.8% (日本製)

Style Mark

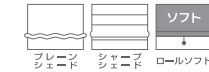

Function



形態安定縫製

約2倍ヒダ / タッセル含む

H	W	45~100 (2巾)	~150 (3巾)	~200 (4巾)	~250 (5巾)	~300 (6巾)
~120		19,100	27,400	35,600	43,900	52,200
~140		19,100	27,400	35,600	43,900	52,200
~160		24,600	35,600	46,700	57,700	68,800
~180		24,600	35,600	46,700	57,700	68,800
~200		24,600	35,600	46,700	57,700	68,800
~220		30,100	43,900	57,700	71,500	85,300
~240		30,100	43,900	57,700	71,500	85,300
~260		30,100	43,900	57,700	71,500	85,300
~280		35,600	52,200	68,800	85,300	101,900
約1.5倍ヒダ		57~120	~200	~266	~333	~400

※最大仕上りサイズ：片開きはW270cmまで、両開きはW540cmまで。 税抜/円

プレーンシェード

ドラム式 / style no.60

H	W	30~45	~90	~140	~190	~240
50~100		16,600	21,100	29,500	34,500	43,000
~140		19,200	23,800	34,000	39,100	49,700
~180		21,700	26,400	38,600	43,800	56,300
~220		22,500	27,400	39,800	45,100	57,800
~260		25,000	30,000	44,300	49,800	64,400
~300		27,600	32,700	48,900	54,500	71,000

※ドラム式=仕上り巾39cm以下の場合、仕上り丈は200cmまで。 税抜/円

※コード式価格=ドラム式価格-3,000円

※上記以外の寸法は別冊「お仕上り価格表」をご覧ください。

LS-63379~63382

消臭・抗菌機能を持つ「エアリフレ」の遮光ドレープ。
お部屋をより快適に。

生地価格 2,920円/m² (4,650円/m)

生地巾 159cm

組成：ポリエステル100%

リピート：↓25.0cm ↔ 14.5cm

取扱い表示：リー30

寸法変化率：水洗い↓ 0.1% ↔ 0.0%
ドライ↓-0.1% ↔ -0.1% (日本製)

Style Mark

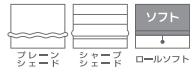

Function



形態安定縫製

約2倍ヒダ / タッセル含む

H	W	74~159 (2巾)	~238 (3巾)	~318 (4巾)	~397 (5巾)	~477 (6巾)
~120		27,200	39,500	51,200	63,600	75,300
~140		30,700	44,300	58,100	71,900	85,600
~160		30,700	44,300	58,100	71,900	85,600
~180		34,100	49,800	65,000	80,900	96,000
~200		37,600	54,600	71,900	89,100	106,300
~220		40,900	60,200	78,800	97,900	116,500
~240		44,300	65,000	85,600	106,300	126,800
~260		44,300	65,000	85,600	106,300	126,800
~280		47,800	70,500	92,500	115,200	137,200

約1.5倍ヒダ 96~203 ~318 ~424 ~530

※最大仕上りサイズ：片開きはW270cmまで、両開きはW540cmまで。 税抜/円

ブレンシェード

ドラム式 / style no.60

H	W	30~45	~90	~140	~190	~240
50~100		18,500	23,100	28,000	37,900	43,100
~140		21,500	26,100	31,200	43,300	48,800
~180		23,100	27,800	33,200	46,700	52,400
~220		26,000	30,800	36,500	52,100	58,000
~260		28,900	33,800	39,700	57,500	63,600
~300		31,000	36,100	42,100	60,800	67,200

※ドラム式=仕上り巾39cm以下の場合、仕上り丈は200cmまで。 税抜/円

※コード式価格=ドラム式価格-3,000円

※上記以外の寸法は別冊「お仕上り価格表」をご覧ください。



LS-63379 / レース LS-63524 / タッセル 63664T



LS-63379

遮光2級



LS-63381

遮光2級



LS-63380

遮光2級



LS-63382

遮光2級

コーディネートレース LS-63524

P.272参照



ウォッシュابل / 防カビ / ミラー



LS-63383 / レース LS-63507



LS-63384

LS-63383・63384

リーフモチーフとストライプを、
使いやすいデザインに織り上げました。

生地価格 3,710円/m² (5,200円/m)

生地巾 140cm

組成：ポリエステル100%

リピート：↓23.7cm ↔ 14.0cm

取扱い表示：リ-30

寸法変化率：水洗い↓-0.2% ↔ 0.0%
ドライ↓-0.2% ↔ -0.2% (日本製)

Style Mark



Function



LS-63383

遮光2級



LS-63384

遮光2級

コーディネートレース LS-63507

P.263参照



ウォッシュブル / 遮熱 / ノネアル消臭 / 超耐光 / ミラー

形態安定縫製

約2倍ヒダ / タッセル含む

H	W	63~140 (2巾)	~210 (3巾)	~280 (4巾)	~350 (5巾)	~420 (6巾)
~120		27,700	39,100	51,300	62,700	74,900
~140		30,500	44,200	57,700	71,300	85,000
~160		34,100	49,200	64,800	80,000	94,900
~180		37,700	54,900	71,300	88,600	105,700
~200		41,200	59,900	78,500	97,100	115,800
~220		41,200	59,900	78,500	97,100	115,800
~240		44,200	64,800	85,000	105,700	125,700
~260		47,700	69,900	92,200	113,600	135,800
~280		51,300	74,900	98,500	122,100	145,900
約1.5倍ヒダ		79~184	~280	~373	~466	

※最大仕上りサイズ：片開きはW270cmまで、両開きはW540cmまで。 税抜/円

プレーンシェード

ドラム式 / style no.60

H	W	30~45	~90	~140	~190	~240
50~100		18,700	23,200	33,700	38,700	43,900
~140		21,900	26,500	39,400	44,600	50,000
~180		25,000	29,700	44,700	50,000	55,700
~220		27,700	32,500	50,500	55,900	61,800
~260		29,900	34,800	53,500	59,000	65,100
~300		33,000	38,100	59,200	64,900	71,300

※ドラム式=仕上り巾39cm以下の場合、仕上り丈は200cmまで。 税抜/円

※コード式価格=ドラム式価格-3,000円

※上記以外の寸法は別冊「お仕上り価格表」をご覧ください。

LS-63385~63387

愛らしい葉っぱ柄のプリントは、機能もしっかり。
遮光1級・防炎仕様です。

生地価格 2,400円/m² (3,600円/m)

生地巾 150cm

組成：ポリエステル100%

リピート：↓30.0cm ↔ 25.0cm

取扱い表示：リー30

寸法変化率：水洗い↓0.2% ↔ -0.2%

ドライ↓0.0% ↔ 0.0% (日本製)

Style Mark

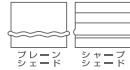

Function



形態安定縫製

約2倍ヒダ / タッセル含む

H	W	68~150 (2巾)	~225 (3巾)	~300 (4巾)	~375 (5巾)	~450 (6巾)
~120		23,200	33,500	43,700	54,000	64,200
~140		23,200	33,500	43,700	54,000	64,200
~160		26,600	38,700	50,600	62,600	74,500
~180		30,000	43,700	57,400	71,100	84,800
~200		30,000	43,700	57,400	71,100	84,800
~220		33,500	48,900	64,200	79,700	95,000
~240		36,900	54,000	71,100	88,200	105,300
~260		36,900	54,000	71,100	88,200	105,300
~280		40,300	59,200	77,900	96,800	115,500

約1.5倍ヒダ 89~200 ~300 ~400 ~500

※最大仕上りサイズ：片開きはW270cmまで、両開きはW540cmまで。 税抜/円

ブレースィード

ドラム式 / style no.60

H	W	30~45	~90	~140	~190	~240
50~100		17,000	21,500	26,500	35,300	40,500
~140		19,800	24,400	29,600	40,400	45,900
~180		21,600	26,300	31,700	43,600	49,300
~220		23,400	28,200	33,800	46,800	52,700
~260		26,100	31,100	36,900	51,900	58,100
~300		27,900	33,000	39,000	55,100	61,500

※ドラム式=仕上り巾39cm以下の場合、仕上り丈は200cmまで。 税抜/円

※コード式価格=ドラム式価格-3,000円

※上記以外の寸法は別冊「お仕上り価格表」をご覧ください。



LS-63387 / レース LS-63501



LS-63385

遮光1級(C)



LS-63387

遮光1級(C)



LS-63386

遮光1級(C)

LS-63386



10cm

コーディネートレース LS-63501

P.259参照



ウォッシュابل / 遮熱 / ミラー

遮光



LS-63321 / レース LS-63530



LS-63322

LS-63321・63322 重複掲載 P.152

光沢糸で織り上げた草花柄。
遮光・防災機能であらゆる空間に使えます。

生地価格 3,100円/m² (4,650円/m)

生地巾 150cm

組成：ポリエステル100%

リピート：↓24.5cm ↔ 10.0cm

取扱い表示：リ-30

寸法変化率：水洗い↓-0.2% ↔ -0.2%

ドライ↓-0.4% ↔ -0.3% (日本製)

Style Mark



Function



LS-63321

遮光3級



LS-63322

遮光2級

形態安定縫製

約2倍ヒダ / タッセル含む

H	W	68~150 (2巾)	~225 (3巾)	~300 (4巾)	~375 (5巾)	~450 (6巾)
~120		26,800	38,200	49,800	61,200	72,700
~140		30,100	43,000	56,500	69,300	82,800
~160		33,600	48,400	63,300	78,100	93,000
~180		33,600	48,400	63,300	78,100	93,000
~200		36,300	53,100	69,300	86,200	102,400
~220		39,600	57,900	76,000	94,300	112,500
~240		43,000	63,300	82,800	102,400	122,700
~260		46,300	67,900	89,500	111,100	132,700
~280		46,300	67,900	89,500	111,100	132,700

約1.5倍ヒダ 89~200 ~300 ~400 ~500
※最大仕上りサイズ：片開きはW270cmまで、両開きはW540cmまで。 税抜/円

プレーンシェード

ドラム式 / style no.60

H	W	30~45	~90	~140	~190	~240
50~100		18,500	23,100	28,000	37,900	43,100
~140		21,500	26,100	31,200	43,300	48,800
~180		23,900	28,600	34,100	48,700	54,400
~220		26,000	30,800	36,500	51,700	57,600
~260		28,900	33,800	39,700	57,100	63,200
~300		30,500	35,600	41,700	60,400	66,800

※ドラム式=仕上り巾39cm以下の場合、仕上り丈は200cmまで。 税抜/円
※コード式価格=ドラム式価格-3,000円
※上記以外の寸法は別冊「お仕上り価格表」をご覧ください。

コーディネートレース LS-63530

P.276参照



ウォッシュブル / 遮熱 / ウェーブロン® / 遮像 / 採光



LS-63391・LS-63389・LS-63390



LS-63388 / レース LS-63463

コーディネートレース LS-63463

P.229参照

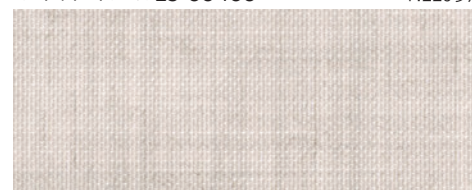

ウォッシュアブル

遮光

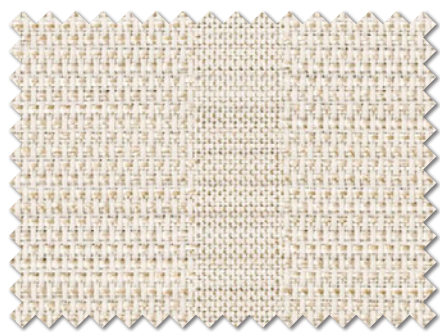

LS-63388

遮光2級



LS-63390

遮光2級

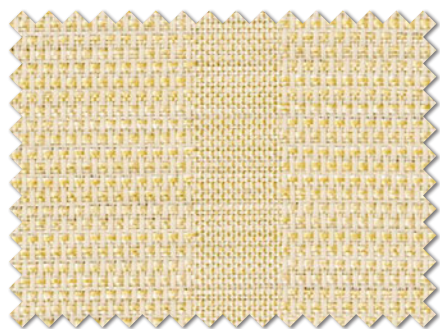

LS-63389

遮光3級



LS-63391

遮光2級

LS-63388~63391

ナチュラルに織り上げたストライプ柄が使いやすい、人気の遮光ドレープ。

生地価格 3,000円/m² (4,500円/m)

生地巾 150cm

組成：ポリエステル100%

リピート：↓-cm ↔ 30.0cm

取扱い表示：リ-30

寸法変化率：水洗い ↓-0.2% ↔ 0.0%

ドライ ↓-0.5% ↔ 0.0%

(日本製)

Style Mark

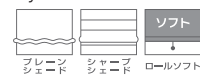

Function



形態安定縫製

約2倍ヒダ / タッセル含む

H	W	68~150	~225	~300	~375	~450
		(2巾)	(3巾)	(4巾)	(5巾)	(6巾)
~120		24,200	34,700	45,300	55,800	66,400
~140		26,800	38,700	50,600	62,400	74,300
~160		29,400	42,600	55,800	69,000	82,200
~180		32,100	46,600	61,100	75,600	90,200
~200		34,700	50,600	66,400	82,200	98,100
~220		37,400	54,500	71,700	88,800	106,000
~240		40,000	58,500	77,000	95,400	113,900
~260		42,600	62,400	82,200	102,000	121,800
~280		45,300	66,400	87,500	108,600	129,800

約1.5倍ヒダ 89~200 ~300 ~400 ~500

※最大仕上りサイズ：片開きはW270cmまで、両開きはW540cmまで。 税抜/円

ブレーションシェード

ドラム式 / style no.60

H	W	30~45	~90	~140	~190	~240
		50~100	18,000	22,500	27,500	37,200
~140	20,400	25,100	30,200	41,700	47,200	
~180	22,800	27,600	33,000	46,100	51,800	
~220	25,300	30,100	35,700	50,600	56,500	
~260	27,700	32,700	38,500	55,100	61,200	
~300	30,100	35,200	41,300	59,600	66,000	

※ドラム式=仕上り巾39cm以下の場合、仕上り丈は200cmまで。 税抜/円

※コード式価格=ドラム式価格-3,000円

※上記以外の寸法は別冊「お仕上り価格表」をご覧ください。



LS-63184 / レース LS-63479

LS-63182~63185 重複掲載 P.59

使いやすい無地の遮光4配色。
リビングから寝室まで、様々なシーンで活躍します。

生地価格 3,500円/m² (5,250円/m)

生地巾 150cm

組成：ポリエステル100%

リピート：↓-cm ↔-cm

取扱い表示：リ-30

寸法変化率：水洗い ↓0.0% ↔0.2%

ドライ ↓0.3% ↔0.2% (日本製)

※織組織の特性上張りが強く、プリーツ性が劣ります。

Style Mark



Function



形態安定縫製

約2倍ヒダ / タッセル含む

H	W	68~150 (2巾)	~225 (3巾)	~300 (4巾)	~375 (5巾)	~450 (6巾)
~120		26,900	38,600	50,400	62,100	73,900
~140		29,800	43,000	56,300	69,500	82,700
~160		32,700	47,400	62,100	76,800	91,500
~180		35,700	51,900	68,000	84,200	100,400
~200		38,600	56,300	73,900	91,500	109,200
~220		41,600	60,700	79,800	98,900	118,000
~240		44,500	65,100	85,700	106,200	126,800
~260		47,400	69,500	91,500	113,600	135,600
~280		50,400	73,900	97,400	120,900	144,500
約1.5倍ヒダ		89~200	~300	~400	~500	

※最大仕上りサイズ：片開きはW270cmまで、両開きはW540cmまで。 税抜/円

プレーンシェード

ドラム式 / style no.60

H	W	30~45	~90	~140	~190	~240
50~100		18,800	23,300	28,300	38,800	44,000
~140		21,500	26,100	31,300	43,800	49,300
~180		24,200	28,900	34,300	48,800	54,500
~220		26,900	31,700	37,300	53,800	59,700
~260		29,500	34,500	40,300	58,800	64,900
~300		32,200	37,300	43,400	63,800	70,200

※ドラム式=仕上り巾39cm以下の場合、仕上り丈は200cmまで。 税抜/円

※コード式価格=ドラム式価格-3,000円

※上記以外の寸法は別冊「お仕上り価格表」をご覧ください。



LS-63182*

遮光3級



LS-63184*

遮光2級

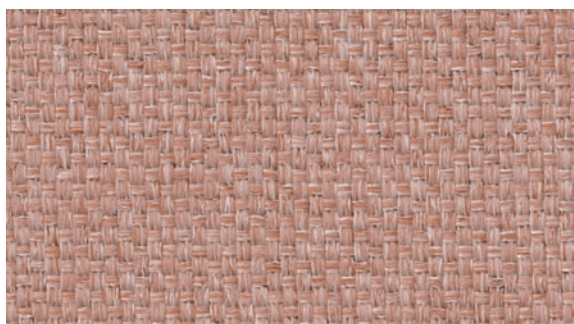

LS-63183*

遮光2級

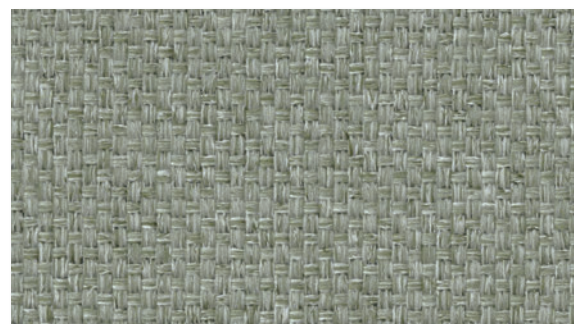

LS-63185*

遮光2級

コーディネートレース LS-63492

P.253参照



ウォッシュブル / 遮熱



ブレースィード 60-63392



LS-63392

遮光2級

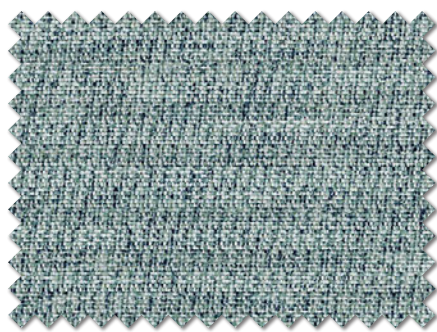

LS-63394

遮光1級(C)



LS-63393

遮光1級(C)

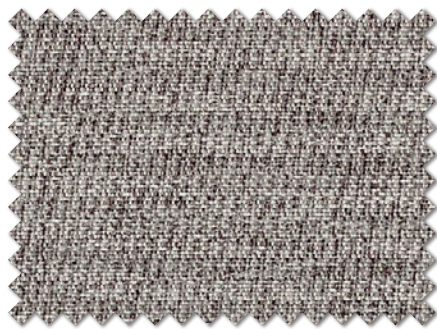

LS-63395

遮光1級(C)



LS-63394 / レース LS-63495

コーディネートレース LS-63495

P.254参照



ウォッシュブル / 遮熱 / ミラー

LS-63392~63395

ブレースィードな使いやすい4配色。カジュアルからモダンまで幅広いテイストに。

生地価格 3,000円/m² (4,500円/m)

生地巾 150cm

組成: ポリエステル100%

リピート: ↓ - cm ↔ - cm

取扱い表示: リ-30

寸法変化率: 水洗い ↓ - 0.3% ↔ - 0.3%
ドライ ↓ - 0.2% ↔ - 0.3%

(日本製)

※織組織の特性上張り強く、フリース性が劣ります。

Style Mark

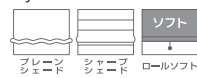

Function

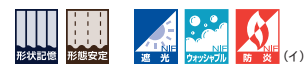

形態安定縫製

約2倍ヒダ / タッセル含む

H	W	68~150	~225	~300	~375	~450
		(2巾)	(3巾)	(4巾)	(5巾)	(6巾)
~120		24,200	34,700	45,300	55,800	66,400
~140		26,800	38,700	50,600	62,400	74,300
~160		29,400	42,600	55,800	69,000	82,200
~180		32,100	46,600	61,100	75,600	90,200
~200		34,700	50,600	66,400	82,200	98,100
~220		37,400	54,500	71,700	88,800	106,000
~240		40,000	58,500	77,000	95,400	113,900
~260		42,600	62,400	82,200	102,000	121,800
~280		45,300	66,400	87,500	108,600	129,800
約1.5倍ヒダ		89~200	~300	~400	~500	

※最大仕上りサイズ: 片開きはW270cmまで、両開きはW540cmまで。 税抜/円

ブレースィード

ドラム式 / style no.60

H	W	30~45	~90	~140	~190	~240
		50~100	18,000	22,500	27,500	37,200
~140		20,400	25,100	30,200	41,700	47,200
~180		22,800	27,600	33,000	46,100	51,800
~220		25,300	30,100	35,700	50,600	56,500
~260		27,700	32,700	38,500	55,100	61,200
~300		30,100	35,200	41,300	59,600	66,000

※ドラム式=仕上り巾39cm以下の場合、仕上り丈は200cmまで。 税抜/円

※コード式価格=ドラム式価格-3,000円

※上記以外の寸法は別冊「お仕上り価格表」をご覧ください。



LS-63397



ダブルシェード (ブレース+ブレース) 65-63396+63478

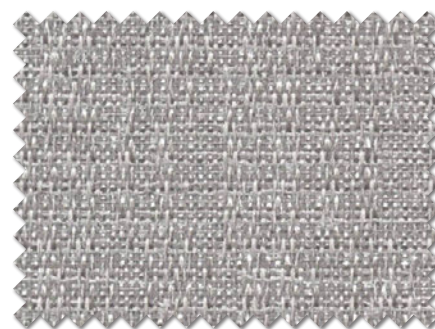

LS-63396*

遮光3級

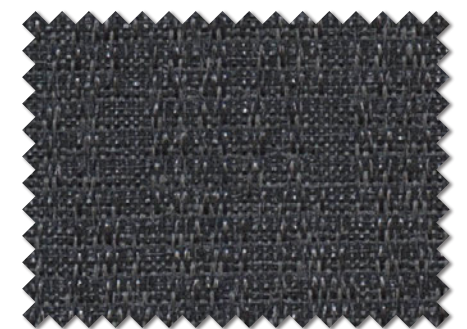

LS-63398*

遮光2級

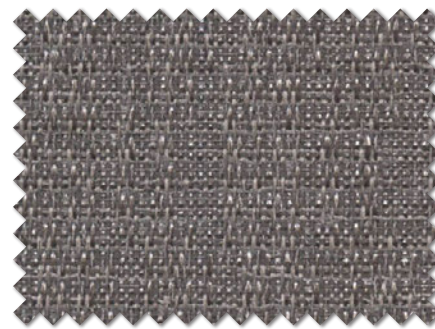

LS-63397*

遮光2級

コーディネートレース LS-63478

P.236参照



ウォッシュابل

LS-63396~63398

濃淡と光沢のある糸を織り込んだ無地調は、メンズライクな空間にもよく合います。

生地価格 3,600円/m² (5,400円/m)

生地巾 150cm

組成: ポリエステル100%

リピート: ↓-cm ↔ -cm

取扱い表示: リー30

寸法変化率: 水洗い ↓0.5% ↔ -0.3%

ドライ ↓0.0% ↔ -0.2%

(日本製)

Style Mark

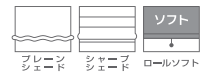

Function



形態安定縫製

約2倍ヒダ / タッセル含む

H	W	68~150 (2巾)	~225 (3巾)	~300 (4巾)	~375 (5巾)	~450 (6巾)
~120		27,400	39,400	51,400	63,400	75,400
~140		30,400	43,900	57,400	70,900	84,400
~160		33,400	48,400	63,400	78,400	93,400
~180		36,400	52,900	69,400	85,900	102,400
~200		39,400	57,400	75,400	93,400	111,400
~220		42,400	61,900	81,400	100,900	120,400
~240		45,400	66,400	87,400	108,400	129,400
~260		48,400	70,900	93,400	115,900	138,400
~280		51,400	75,400	99,400	123,400	147,400
約1.5倍ヒダ		89~200	~300	~400	~500	

※最大仕上りサイズ: 片開きはW270cmまで、両開きはW540cmまで。 税抜/円

ブレースシェード

ドラム式 / style no.60

H	W	30~45	~90	~140	~190	~240
50~100		18,900	23,400	28,400	39,100	44,300
~140		21,700	26,300	31,500	44,200	49,700
~180		24,400	29,100	34,600	49,300	55,000
~220		27,200	32,000	37,600	54,400	60,400
~260		29,900	34,900	40,700	59,500	65,700
~300		32,700	37,800	43,800	64,600	71,000

※ドラム式=仕上り巾39cm以下の場合、仕上り丈は200cmまで。 税抜/円

※コード式価格=ドラム式価格-3,000円

※上記以外の寸法は別冊「お仕上り価格表」をご覧ください。

LS-63399~63402

深みのあるカラーと光沢感が、
ワンランク上の空間を演出します。

生地価格 3,400円/m² (5,100円/m)

生地巾 150cm

組成：ポリエステル100%

リピート：↓-cm ↔-cm

取扱い表示：リー30

寸法変化率：水洗い↓0.2% ↔-0.2%

ドライ↓0.0% ↔ 0.0% (日本製)

※織組織の特性上張りが強く、プリーツ性が劣ります。

Style Mark

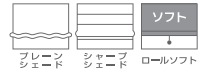

Function



形態安定縫製

約2倍ヒダ / タッセル含む

H	W	68~150 (2巾)	~225 (3巾)	~300 (4巾)	~375 (5巾)	~450 (6巾)
~120		26,300	37,800	49,400	60,900	72,400
~140		29,200	42,200	55,100	68,100	81,000
~160		32,100	46,500	60,900	75,300	89,700
~180		35,000	50,800	66,600	82,500	98,300
~200		37,800	55,100	72,400	89,700	107,000
~220		40,700	59,400	78,200	96,900	115,600
~240		43,600	63,800	83,900	104,100	124,200
~260		46,500	68,100	89,700	111,300	132,900
~280		49,400	72,400	95,400	118,500	141,500

約1.5倍ヒダ 89~200 ~300 ~400 ~500

※最大仕上りサイズ：片開きはW270cmまで、両開きはW540cmまで。 税抜/円

ブレースシェード

ドラム式 / style no.60

H	W	30~45	~90	~140	~190	~240
50~100		18,600	23,100	28,100	38,500	43,700
~140		21,300	25,900	31,100	43,400	48,800
~180		23,900	28,600	34,000	48,300	53,900
~220		26,600	31,400	37,000	53,100	59,100
~260		29,100	34,100	40,000	58,000	64,200
~300		31,800	36,900	42,900	62,900	69,400

※ドラム式=仕上り巾39cm以下の場合、仕上り丈は200cmまで。 税抜/円

※コード式価格=ドラム式価格-3,000円

※上記以外の寸法は別冊「お仕上り価格表」をご覧ください。



LS-63400 / レース LS-63198

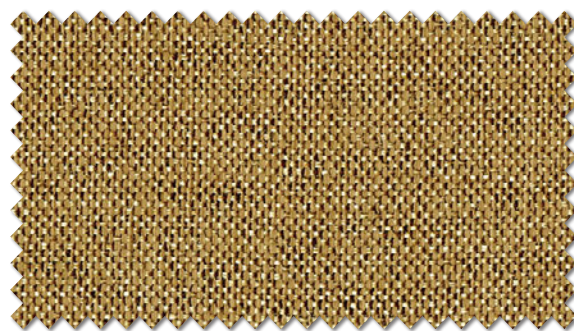

LS-63399

遮光2級

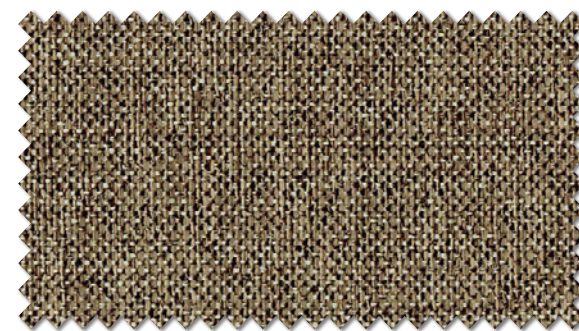

LS-63401

遮光2級

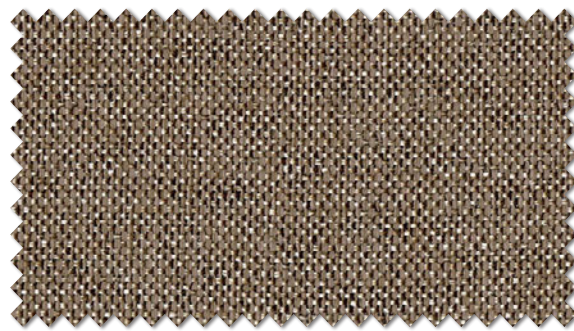

LS-63400

遮光2級

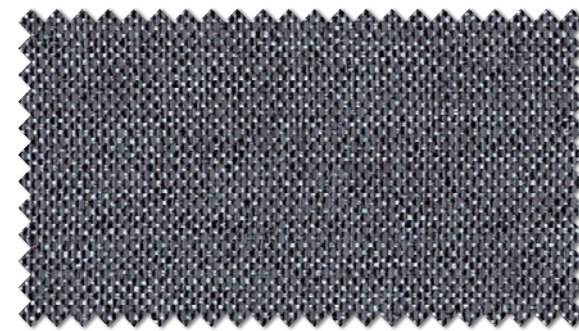

LS-63402

遮光2級

コーディネートレース LS-63198 P.64 / P.262参照



ウォッシュャブル / 遮熱 / ミラー



LS-63403 / レース LS-63467 / ロールソフト S01-63403

LS-63403~63406

精密な光沢感が、お部屋に上質な印象を与える、遮光1級のドレープです。

生地価格 3,400円/m² (5,100円/m)

生地巾 150cm

組成：ポリエステル100%

リピート：↓-cm ↔ -cm

取扱い表示：リ-30

寸法変化率：水洗い ↓-0.7% ↔ -0.5%

ドライ ↓-0.3% ↔ 0.0% (日本製)

Style Mark

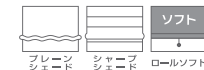

Function



形態安定縫製

約2倍ヒダ / タッセル含む

H	W	68~150 (2巾)	~225 (3巾)	~300 (4巾)	~375 (5巾)	~450 (6巾)
~120		26,300	37,800	49,400	60,900	72,400
~140		29,200	42,200	55,100	68,100	81,000
~160		32,100	46,500	60,900	75,300	89,700
~180		35,000	50,800	66,600	82,500	98,300
~200		37,800	55,100	72,400	89,700	107,000
~220		40,700	59,400	78,200	96,900	115,600
~240		43,600	63,800	83,900	104,100	124,200
~260		46,500	68,100	89,700	111,300	132,900
~280		49,400	72,400	95,400	118,500	141,500
約1.5倍ヒダ		89~200	~300	~400	~500	

※最大仕上りサイズ：片開きはW270cmまで、両開きはW540cmまで。 税抜/円

プレーンシェード

ドラム式 / style no.60

H	W	30~45	~90	~140	~190	~240
50~100		18,600	23,100	28,100	38,500	43,700
~140		21,300	25,900	31,100	43,400	48,800
~180		23,900	28,600	34,000	48,300	53,900
~220		26,600	31,400	37,000	53,100	59,100
~260		29,100	34,100	40,000	58,000	64,200
~300		31,800	36,900	42,900	62,900	69,400

※ドラム式=仕上り巾39cm以下の場合、仕上り丈は200cmまで。 税抜/円

※コード式価格=ドラム式価格+3,000円

※上記以外の寸法は別冊「お仕上り価格表」をご覧ください。

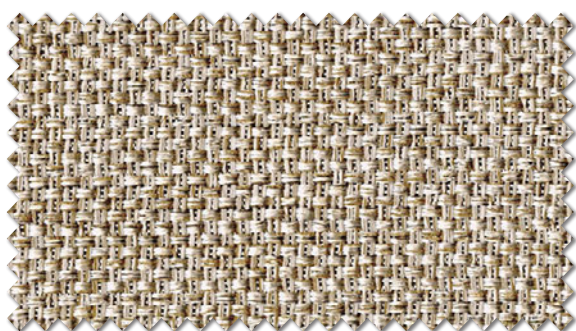

LS-63403

遮光1級(C)

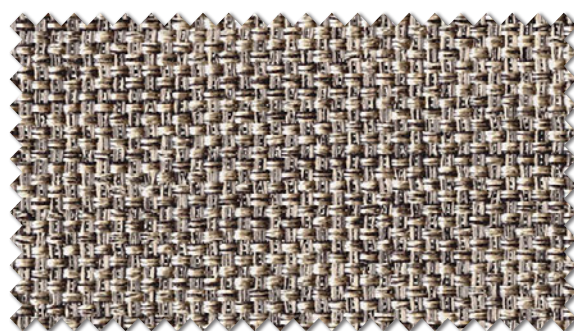

LS-63405

遮光1級(C)

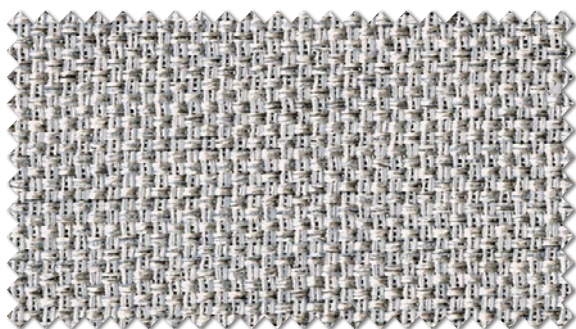

LS-63404

遮光1級(C)

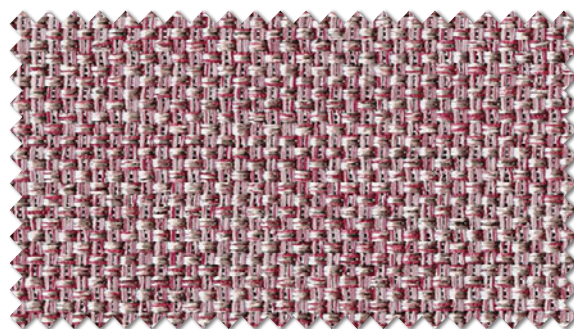

LS-63406

遮光1級(C)

コーディネートレース LS-63467

P.232参照



ウォッシュブル

Blackout



LS-63118* 遮光2級

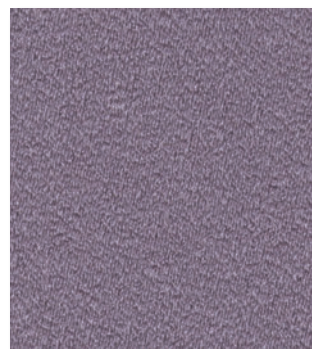

LS-63121* 遮光1級(C)



LS-63119* 遮光2級

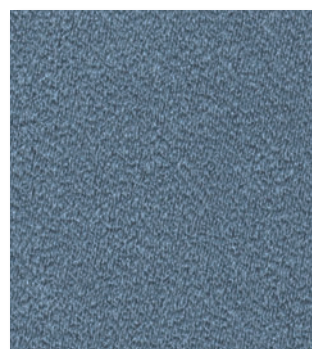

LS-63122* 遮光1級(C)



LS-63120* 遮光2級

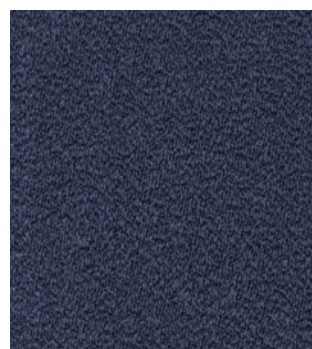

LS-63123* 遮光1級(C)

コーディネートレース LS-63465

P.231参照

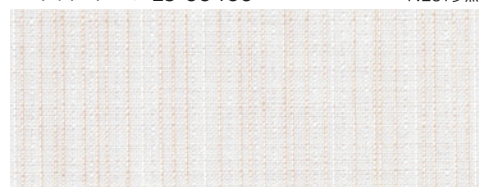

ウォッシュアブル



LS-63120 / レース LS-63465

LS-63118~63123 重複掲載 P.33

しっとりとしたタッチの無地遮光ドレープ。やわらかな質感と光沢で上品さをプラス。

生地価格 3,400円/m² (5,100円/m)

生地巾 150cm

組成：ポリエステル100%

リピート：↓ - cm ↔ - cm

取扱い表示：リ-30

寸法変化率：水洗い ↓ 0.0% ↔ 0.0%

ドライ ↓ -1.0% ↔ 0.2% (日本製)

Style Mark

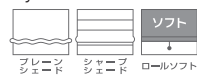

Function



形態安定縫製

約2倍ヒダ / タッセル含む

	W	68~150 (2巾)	~225 (3巾)	~300 (4巾)	~375 (5巾)	~450 (6巾)
~120	H	26,300	37,800	49,400	60,900	72,400
~140		29,200	42,200	55,100	68,100	81,000
~160		32,100	46,500	60,900	75,300	89,700
~180		35,000	50,800	66,600	82,500	98,300
~200		37,800	55,100	72,400	89,700	107,000
~220		40,700	59,400	78,200	96,900	115,600
~240		43,600	63,800	83,900	104,100	124,200
~260		46,500	68,100	89,700	111,300	132,900
~280		49,400	72,400	95,400	118,500	141,500
約1.5倍ヒダ		89~200	~300	~400	~500	

※最大仕上りサイズ：片開きはW270cmまで、両開きはW540cmまで。 税抜/円

プレーンシェード

ドラム式 / style no.60

	W	30~45	~90	~140	~190	~240
50~100	H	18,600	23,100	28,100	38,500	43,700
~140		21,300	25,900	31,100	43,400	48,800
~180		23,900	28,600	34,000	48,300	53,900
~220		26,600	31,400	37,000	53,100	59,100
~260		29,100	34,100	40,000	58,000	64,200
~300		31,800	36,900	42,900	62,900	69,400

※ドラム式=仕上り巾39cm以下の場合、仕上り丈は200cmまで。 税抜/円

※コード式価格=ドラム式価格-3,000円

※上記以外の寸法は別冊「お仕上り価格表」をご覧ください。



ブレースェード 60-63410



LS-63407 / レース LS-63508



LS-63407* 遮光1級(C)



LS-63408* 遮光1級(C)



LS-63409* 遮光1級(C)



LS-63410* 遮光1級(C)

コーディネートレース
LS-63508
P.263参照



ウォッシュابل / 遮熱 / 超耐光 / ミラー

LS-63407~63410

さりげないヘリンボーンが特徴の遮光ドレープ。ニュアンスカラーで今どきの空間に。

生地価格 3,400円/m² (5,100円/m)

生地巾 150cm

組成：ポリエステル100%

リピート：↓-cm ↔ 1.6cm

取扱い表示：リー-30

寸法変化率：水洗い ↓-0.7% ↔ -0.2%

ドライ ↓-1.0% ↔ -0.2%

(日本製)

Style Mark

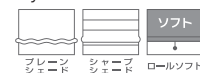

Function



形態安定縫製

約2倍ヒダ / タッセル含む

H	W	68~150 (2巾)	~225 (3巾)	~300 (4巾)	~375 (5巾)	~450 (6巾)
~120		26,300	37,800	49,400	60,900	72,400
~140		29,200	42,200	55,100	68,100	81,000
~160		32,100	46,500	60,900	75,300	89,700
~180		35,000	50,800	66,600	82,500	98,300
~200		37,800	55,100	72,400	89,700	107,000
~220		40,700	59,400	78,200	96,900	115,600
~240		43,600	63,800	83,900	104,100	124,200
~260		46,500	68,100	89,700	111,300	132,900
~280		49,400	72,400	95,400	118,500	141,500

約1.5倍ヒダ 89~200 ~300 ~400 ~500

※最大仕上りサイズ：片開きはW270cmまで、両開きはW540cmまで。 税抜/円

ブレースェード

ドラム式 / style no.60

H	W	30~45	~90	~140	~190	~240
50~100		18,600	23,100	28,100	38,500	43,700
~140		21,300	25,900	31,100	43,400	48,800
~180		23,900	28,600	34,000	48,300	53,900
~220		26,600	31,400	37,000	53,100	59,100
~260		29,100	34,100	40,000	58,000	64,200
~300		31,800	36,900	42,900	62,900	69,400

※ドラム式=仕上り巾39cm以下の場合、仕上り丈は200cmまで。 税抜/円

※コード式価格=ドラム式価格-3,000円

※上記以外の寸法は別冊「お仕上り価格表」をご覧ください。



LS-63417 / レース LS-63541



ブレースシェード 60-63416



LS-63411

遮光2級

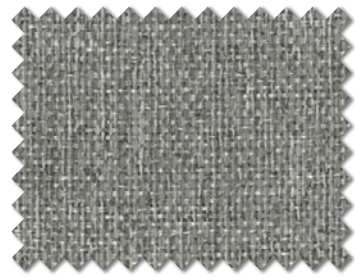

LS-63413

遮光2級

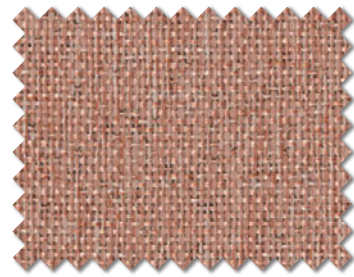

LS-63415

遮光2級

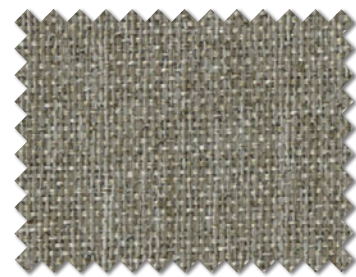

LS-63417

遮光2級



LS-63412

遮光2級

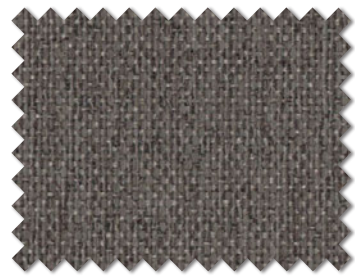

LS-63414

遮光2級

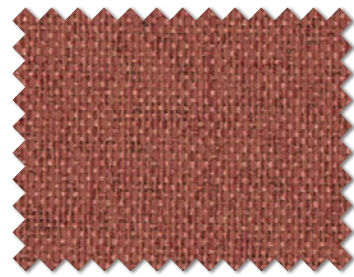

LS-63416

遮光2級



LS-63418

遮光2級

コーディネートレース
LS-63541
P.280参照



ウォッシュブル / ミラー

LS-63411~63418

濃淡のある表情がワンランク上の深みを感じさせる、ベーシックな無地遮光です。

生地価格 2,200円/m² (3,300円/m)

生地巾 150cm

組成：ポリエステル100%

リピート：↓ - cm ↔ - cm

取扱い表示：リ-30

寸法変化率：水洗い ↓ -0.5% ↔ -0.2%

ドライ ↓ 0.0% ↔ 0.0% (日本製)

Style Mark

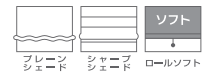

Function



形態安定縫製

約2倍ヒダ / タッセル含む

H	W	68~150 (2巾)	~225 (3巾)	~300 (4巾)	~375 (5巾)	~450 (6巾)
~120		19,800	28,500	37,100	45,800	54,400
~140		22,000	31,700	41,400	51,200	60,900
~160		24,200	35,000	45,800	56,600	67,400
~180		26,300	38,200	50,100	62,000	73,800
~200		28,500	41,400	54,400	67,400	80,300
~220		30,600	44,700	58,700	72,800	86,800
~240		32,800	47,900	63,000	78,200	93,300
~260		35,000	51,200	67,400	83,600	99,800
~280		37,100	54,400	71,700	89,000	106,200
約1.5倍ヒダ		89~200	~300	~400	~500	

※最大仕上りサイズ：片開きはW270cmまで、両開きはW540cmまで。 税抜/円

ブレースシェード

ドラム式 / style no.60

H	W	30~45	~90	~140	~190	~240
50~100		16,700	21,200	26,200	34,700	39,900
~140		18,700	23,400	28,500	38,300	43,800
~180		20,700	25,400	30,900	41,900	47,600
~220		22,800	27,600	33,200	45,500	51,500
~260		24,700	29,700	35,500	49,200	55,300
~300		26,700	31,800	37,900	52,800	59,200

※ドラム式=仕上り巾39cm以下の場合、仕上り丈は200cmまで。 税抜/円

※コード式価格=ドラム式価格-3,000円

※上記以外の寸法は別冊「お仕上り価格表」をご覧ください。



プレーンシェード 60-63421



LS-63420 / レース LS-63537

Blackout



LS-63419

遮光2級

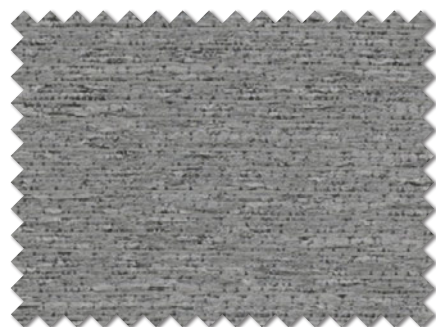

LS-63420

遮光1級(C)



LS-63421

遮光1級(C)

コーディネートレース LS-63537

P.279参照

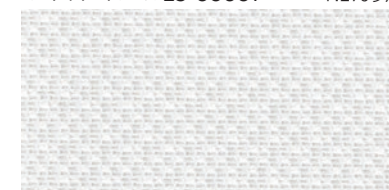

ウォッシュابل / ミラー

LS-63419~63421

風合いと濃淡のある糸で織り上げた、質感の豊かな無地遮光です。

生地価格 2,200円/m² (3,300円/m)

生地巾 150cm

組成：ポリエステル100%

リピート：↓-cm ↔ -cm

取扱い表示：リー30

寸法変化率：水洗い ↓-0.5% ↔ -0.5%

ドライ ↓-0.5% ↔ 0.0%

(日本製)

※織組織の特性上張りが強く、プリーツ性が劣ります。

Style Mark

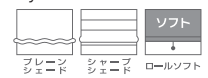

Function



形態安定縫製

約2倍ヒダ / タッセル含む

H	W	68~150	~225	~300	~375	~450
		(2巾)	(3巾)	(4巾)	(5巾)	(6巾)
~120		19,800	28,500	37,100	45,800	54,400
~140		22,000	31,700	41,400	51,200	60,900
~160		24,200	35,000	45,800	56,600	67,400
~180		26,300	38,200	50,100	62,000	73,800
~200		28,500	41,400	54,400	67,400	80,300
~220		30,600	44,700	58,700	72,800	86,800
~240		32,800	47,900	63,000	78,200	93,300
~260		35,000	51,200	67,400	83,600	99,800
~280		37,100	54,400	71,700	89,000	106,200

約1.5倍ヒダ 89~200 ~300 ~400 ~500

※最大仕上りサイズ：片開きはW270cmまで、両開きはW540cmまで。 税抜/円

プレーンシェード

ドラム式 / style no.60

H	W	30~45	~90	~140	~190	~240
		50~100	16,700	21,200	26,200	34,700
~140	18,700	23,400	28,500	38,300	43,800	
~180	20,700	25,400	30,900	41,900	47,600	
~220	22,800	27,600	33,200	45,500	51,500	
~260	24,700	29,700	35,500	49,200	55,300	
~300	26,700	31,800	37,900	52,800	59,200	

※ドラム式=仕上り巾39cm以下の場合、仕上り丈は200cmまで。 税抜/円

※コード式価格=ドラム式価格-3,000円

※上記以外の寸法は別冊「お仕上り価格表」をご覧ください。



LS-63220 遮光2級



LS-63223 遮光2級



LS-63221 遮光2級

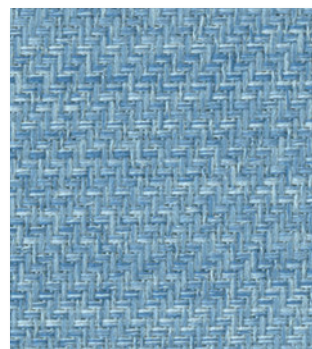

LS-63224 遮光2級

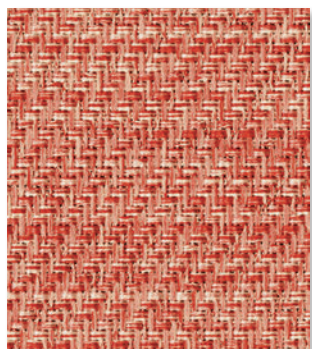

LS-63222 遮光2級

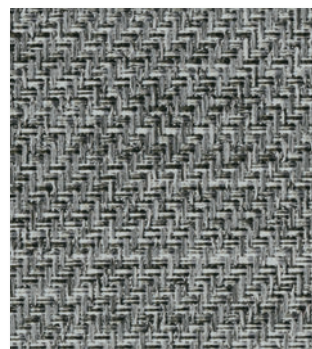

LS-63225 遮光2級

コーディネートレース LS-63200

P.66 / P.283参照

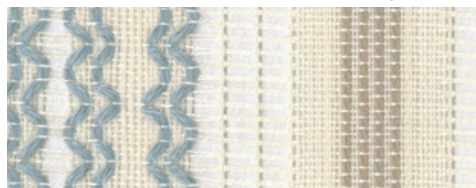

ウォッシュアブル



LS-63224 / レース LS-63200 / タッセル 63669T

LS-63220~63225 重複掲載 P.80

ざっくりとした風合いの遮光ドレープ。手仕事のようなクラフト感が魅力です。

生地価格 3,000円/m² (4,500円/m)

生地巾 150cm

組成：ポリエステル100%

リピート：↓-cm ↔-cm

取扱い表示：リ-30

寸法変化率：水洗い ↓-0.2% ↔-0.3%

ドライ ↓-0.3% ↔-0.3%

(日本製)

Style Mark

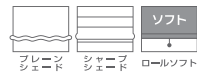

Function



形態安定縫製

約2倍ヒダ / タッセル含む

	W	68~150 (2巾)	~225 (3巾)	~300 (4巾)	~375 (5巾)	~450 (6巾)
~120	H	24,200	34,700	45,300	55,800	66,400
~140		26,800	38,700	50,600	62,400	74,300
~160		29,400	42,600	55,800	69,000	82,200
~180		32,100	46,600	61,100	75,600	90,200
~200		34,700	50,600	66,400	82,200	98,100
~220		37,400	54,500	71,700	88,800	106,000
~240		40,000	58,500	77,000	95,400	113,900
~260		42,600	62,400	82,200	102,000	121,800
~280		45,300	66,400	87,500	108,600	129,800
約1.5倍ヒダ		89~200	~300	~400	~500	

※最大仕上りサイズ：片開きはW270cmまで、両開きはW540cmまで。 税抜/円

プレーンシェード

ドラム式 / style no.60

	W	30~45	~90	~140	~190	~240
50~100	H	18,000	22,500	27,500	37,200	42,400
~140		20,400	25,100	30,200	41,700	47,200
~180		22,800	27,600	33,000	46,100	51,800
~220		25,300	30,100	35,700	50,600	56,500
~260		27,700	32,700	38,500	55,100	61,200
~300		30,100	35,200	41,300	59,600	66,000

※ドラム式=仕上り巾39cm以下の場合、仕上り丈は200cmまで。 税抜/円

※コード式価格=ドラム式価格-3,000円

※上記以外の寸法は別冊「お仕上り価格表」をご覧ください。



LS-63142 遮光1級(C)



LS-63145 遮光1級(C)



LS-63148 遮光1級(C)



LS-63143 遮光1級(C)

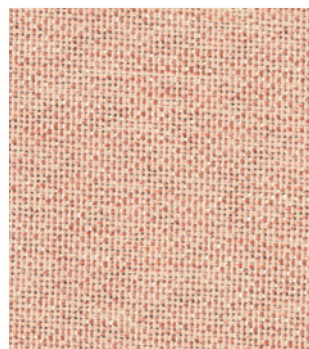

LS-63146 遮光1級(C)



LS-63149 遮光1級(C)



LS-63144 遮光1級(B)

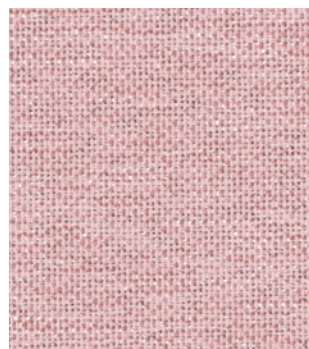

LS-63147 遮光1級(C)

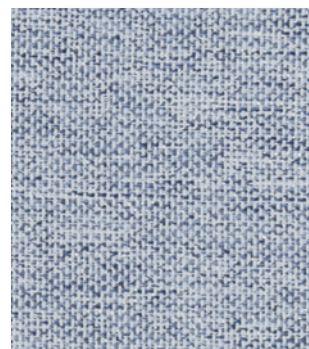

LS-63150 遮光1級(C)

LS-63145 / レース LS-63470



LS-63142~63150 重複掲載 P.39

お好みの色とスタイルを組み合わせ、
オリジナルな窓辺に。(P.41 掲載)

生地価格 2,530円/m² (3,800円/m)

生地巾 150cm

組成: ポリエステル100%

リピート: ↓-cm ↔-cm

取扱い表示: リ-30

寸法変化率: 水洗い ↓-0.8% ↔-0.5%

ドライ ↓-1.0% ↔-0.8% (日本製)

Style Mark

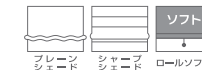

Function



形態安定縫製

約2倍ヒダ / タッセル含む

H	W	68~150	~225	~300	~375	~450
		(2巾)	(3巾)	(4巾)	(5巾)	(6巾)
~120		21,600	31,100	40,500	50,000	59,400
~140		24,000	34,600	45,200	55,900	66,500
~160		26,400	38,200	50,000	61,800	73,600
~180		28,700	41,700	54,700	67,700	80,600
~200		31,100	45,200	59,400	73,600	87,700
~220		33,400	48,800	64,100	79,500	94,800
~240		35,800	52,300	68,800	85,400	101,900
~260		38,200	55,900	73,600	91,300	109,000
~280		40,500	59,400	78,300	97,200	116,000
約1.5倍ヒダ		89~200	~300	~400	~500	

※最大仕上りサイズ: 片開きはW270cmまで、両開きはW540cmまで。 税抜/円

プレーンシェード

ドラム式 / style no.60

H	W	30~45	~90	~140	~190	~240
		50~100	17,200	21,800	26,700	35,700
~140	19,400	24,100	29,200	39,700	45,200	
~180	21,600	26,300	31,700	43,700	49,400	
~220	23,800	28,600	34,300	47,700	53,600	
~260	25,900	30,900	36,800	51,600	57,800	
~300	28,100	33,300	39,300	55,600	62,000	

※ドラム式=仕上り巾39cm以下の場合、仕上り丈は200cmまで。 税抜/円

※コード式価格=ドラム式価格-3,000円

※上記以外の寸法は別冊「お仕上り価格表」をご覧ください。



LS-63422~63424

落ち着いた色柄のデザインは、
住宅から施設まで、窓辺を品よく彩ります。

生地価格 3,100円/m² (4,650円/m)

生地巾 150cm

組成：ポリエステル100%

リピート：↓1.3cm ↔ 15.0cm

取扱い表示：リー30

寸法変化率：水洗い↓-0.2% ↔ -0.2%

ドライ↓-0.2% ↔ -0.2% (日本製)

※横並びの柄のため、縫製の際目曲がりが生じる事があります。

Style Mark



Function

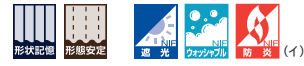

形態安定縫製

約2倍ヒダ / タッセル含む

W	68~150 (2巾)	~225 (3巾)	~300 (4巾)	~375 (5巾)	~450 (6巾)
~120	24,700	35,500	46,300	57,100	67,900
~140	28,200	40,300	52,500	64,600	76,800
~160	30,100	43,600	57,100	71,400	84,900
~180	33,600	48,400	63,300	78,100	93,000
~200	36,300	52,500	68,700	84,900	101,100
~220	38,200	55,800	73,300	90,900	108,400
~240	41,700	60,600	79,500	98,400	117,300
~260	43,600	63,900	84,900	105,100	125,400
~280	47,100	68,700	90,300	111,900	133,500

約1.5倍ヒダ 89~200 ~300 ~400 ~500

※最大仕上りサイズ：片開きはW270cmまで、両開きはW540cmまで。 税抜/円

ブレースシェード

ドラム式 / style no.60

W	30~45	~90	~140	~190	~240
50~100	18,100	22,700	27,600	37,900	43,100
~140	20,600	25,300	30,400	42,100	47,600
~180	23,100	27,800	33,200	46,700	52,400
~220	25,600	30,400	36,100	51,700	57,600
~260	28,000	33,000	38,900	56,200	62,400
~300	31,000	36,100	42,100	60,800	67,200

※ドラム式=仕上り巾39cm以下の場合、仕上り丈は200cmまで。 税抜/円

※コード式価格=ドラム式価格-3,000円

※上記以外の寸法は別冊「お仕上り価格表」をご覧ください。



LS-63422

遮光2級



LS-63424

遮光2級



LS-63423

遮光2級

コーディネートレース LS-63514

P.266参照

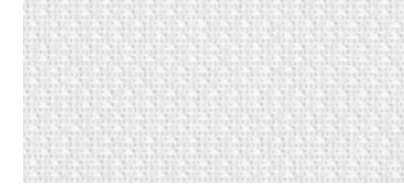

ウォッシュブル / 遮熱 / ミラー

LS-63423 / レース LS-63514





LS-63425

遮光2級



LS-63427

遮光1級(C)



LS-63426

遮光2級

コーディネートレース LS-63529

P.275参照

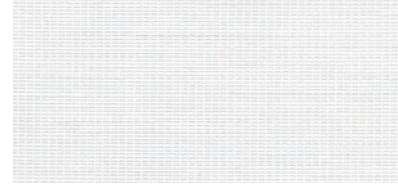

ウォッシュابل / エアリフレ / 超耐光 / ミラー

LS-63427 / レース LS-63529



LS-63425~63427

光触媒で分解消臭するエアリフレ。
施設にも使えるプレーンな遮光ドレープです。

生地価格 3,800円/m² (5,700円/m)

生地巾 150cm

組成：ポリエステル100%

リピート：↓-cm ←-cm

取扱い表示：リ-30

寸法変化率：水洗い↓ 0.0% ↔ 0.0%

ドライ↓-1.0% ↔ 0.0% (日本製)

Style Mark

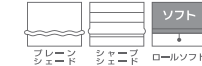

Function



形態安定縫製

約2倍ヒダ / タッセル含む

H	W	68~150 (2巾)	~225 (3巾)	~300 (4巾)	~375 (5巾)	~450 (6巾)
~120		28,500	41,000	53,400	65,900	78,400
~140		31,600	45,600	59,700	73,700	87,800
~160		34,700	50,300	65,900	81,500	97,100
~180		37,800	55,000	72,200	89,300	106,500
~200		41,000	59,700	78,400	97,100	115,800
~220		44,100	64,400	84,600	104,900	125,200
~240		47,200	69,000	90,900	112,700	134,600
~260		50,300	73,700	97,100	120,500	143,900
~280		53,400	78,400	103,400	128,300	153,300
約1.5倍ヒダ		89~200	~300	~400	~500	

※最大仕上りサイズ：片開きはW270cmまで、両開きはW540cmまで。 税抜/円

プレーンシェード

ドラム式 / style no.60

H	W	30~45	~90	~140	~190	~240
50~100		19,200	23,800	28,700	39,700	44,900
~140		22,100	26,800	31,900	45,100	50,500
~180		24,900	29,700	35,100	50,400	56,100
~220		27,800	32,700	38,300	55,700	61,600
~260		30,600	35,600	41,500	61,000	67,100
~300		33,500	38,600	44,600	66,300	72,700

※ドラム式=仕上り巾39cm以下の場合、仕上り丈は200cmまで。 税抜/円

※コード式価格=ドラム式価格-3,000円

※上記以外の寸法は別冊「お仕上り価格表」をご覧ください。



LS-63425

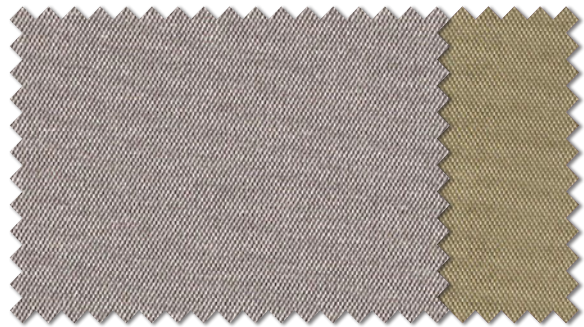

LS-63428

遮光2級 裏面

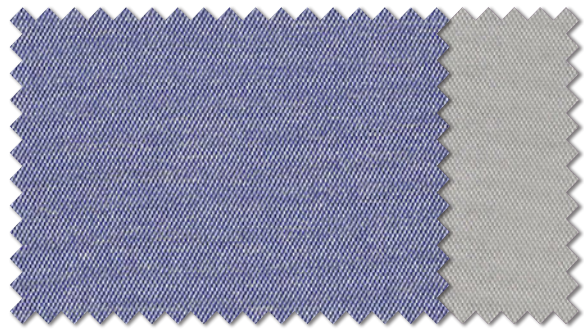

LS-63429

遮光2級 裏面

コーディネートレース LS-63469

P.233参照

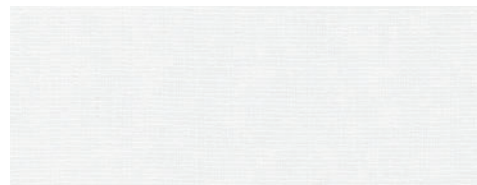

ウォッシュブル / 遮熱



LS-63429 / レース LS-63469

LS-63428・63429

裏面の光沢糸が屋外からの光を反射し、遮熱効果が得られます。

生地価格 3,400円/m² (5,100円/m)

生地巾 150cm

組成：ポリエステル100%

リピート：↓ - cm ↔ - cm

取扱い表示：リ-30

寸法変化率：水洗い ↓0.2% ↔ -0.2%

ドライ ↓0.2% ↔ 0.3% (日本製)

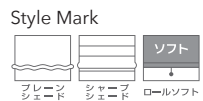

※織組織の特性上張り強く、フリーツ性が劣ります。形状記憶加工をおすすめします。

形態安定縫製

約2倍ヒダ / タッセル含む

H	W	68~150	~225	~300	~375	~450
		(2巾)	(3巾)	(4巾)	(5巾)	(6巾)
~120		26,300	37,800	49,400	60,900	72,400
~140		29,200	42,200	55,100	68,100	81,000
~160		32,100	46,500	60,900	75,300	89,700
~180		35,000	50,800	66,600	82,500	98,300
~200		37,800	55,100	72,400	89,700	107,000
~220		40,700	59,400	78,200	96,900	115,600
~240		43,600	63,800	83,900	104,100	124,200
~260		46,500	68,100	89,700	111,300	132,900
~280		49,400	72,400	95,400	118,500	141,500

約1.5倍ヒダ 89~200 ~300 ~400 ~500

※最大仕上りサイズ：片開きはW270cmまで、両開きはW540cmまで。 税抜/円

プレーンシェード

ドラム式 / style no.60

H	W	30~45	~90	~140	~190	~240
		50~100	18,600	23,100	28,100	38,500
~140	21,300	25,900	31,100	43,400	48,800	
~180	23,900	28,600	34,000	48,300	53,900	
~220	26,600	31,400	37,000	53,100	59,100	
~260	29,100	34,100	40,000	58,000	64,200	
~300	31,800	36,900	42,900	62,900	69,400	

※ドラム式=仕上り巾39cm以下の場合、仕上り丈は200cmまで。 税抜/円

※コード式価格=ドラム式価格-3,000円

※上記以外の寸法は別冊「お仕上り価格表」をご覧ください。



LS-63432 / レース LS-63507



LS-63430 遮光1級(C)



LS-63433 遮光1級(B)



LS-63431 遮光1級(C)



LS-63434 遮光1級(A)



LS-63432 遮光1級(B)



LS-63435 遮光1級(A)

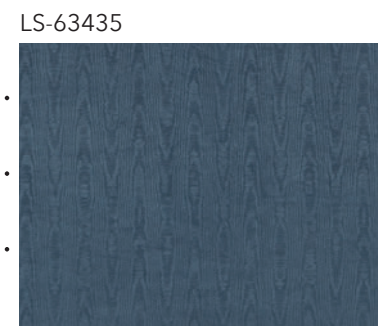

LS-63435

10cm

コーディネートレース LS-63507 P.263参照



ウォッシュابل / 遮熱 / ノネナール消臭 / 超耐光 / ミラー

LS-63430~63435

エンボス加工でモアレの柄を表現した、全点遮光1級のドレープです。

生地価格 2,800円/m² (4,200円/m)

生地巾 150cm

組成：ポリエステル100%

リピート：↓32.3cm ↔ 30.0cm

取扱い表示：リー30

寸法変化率：水洗い ↓ -0.8% ↔ 0.0%

ドライ ↓ -0.5% ↔ 0.0% (日本製)

※製法上の都合により柄合わせはできません。

Style Mark

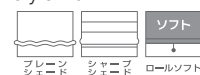

Function



形態安定縫製

約2倍ヒダ / タッセル含む

H	W	68~150	~225	~300	~375	~450
		(2巾)	(3巾)	(4巾)	(5巾)	(6巾)
~120		23,800	33,900	43,900	54,000	64,100
~140		27,600	40,200	52,100	64,100	76,700
~160		31,900	45,800	60,300	74,200	88,600
~180		31,900	45,800	60,300	74,200	88,600
~200		35,700	52,100	68,400	84,800	100,600
~220		35,700	52,100	68,400	84,800	100,600
~240		40,200	58,400	76,700	94,900	113,200
~260		43,900	64,100	84,800	105,000	125,100
~280		43,900	64,100	84,800	105,000	125,100

約1.5倍ヒダ 89~200 ~300 ~400 ~500

※最大仕上りサイズ：片開きはW270cmまで、両開きはW540cmまで。 税抜/円

ブレースシェード

ドラム式 / style no.60

H	W	30~45	~90	~140	~190	~240
		50~100	18,000	22,600	27,500	37,300
~140	20,400	25,000	30,200	41,200	46,700	
~180	23,400	28,100	33,600	47,300	53,000	
~220	25,400	30,200	35,800	50,800	56,800	
~260	27,300	32,300	38,100	54,700	60,900	
~300	29,600	34,700	40,800	58,200	64,700	

※ドラム式=仕上り巾39cm以下の場合、仕上り丈は200cmまで。 税抜/円

※コード式価格=ドラム式価格-3,000円

※上記以外の寸法は別冊「お仕上り価格表」をご覧ください。



LS-63438 / レース LS-63524 / ダブルシェード (プレーン+プレーン) 65-63438+63524



ダブルシェード (プレーン+プレーン) 65-63440+63550



LS-63436 遮光1級(C)

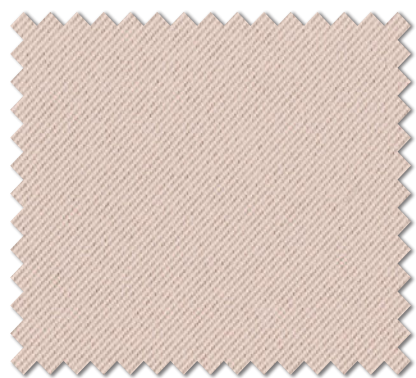

LS-63439 遮光1級(C)



LS-63442 遮光1級(C)

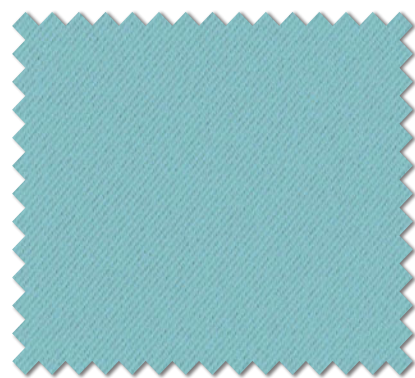

LS-63445* 遮光1級(C)



LS-63437 遮光1級(C)

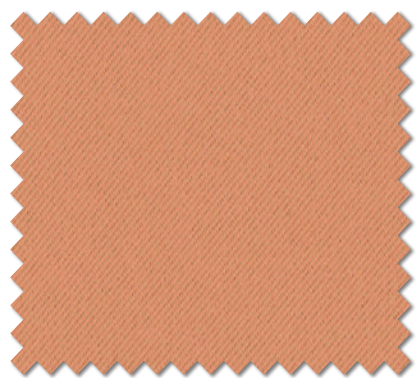

LS-63440* 遮光1級(C)



LS-63443* 遮光1級(C)

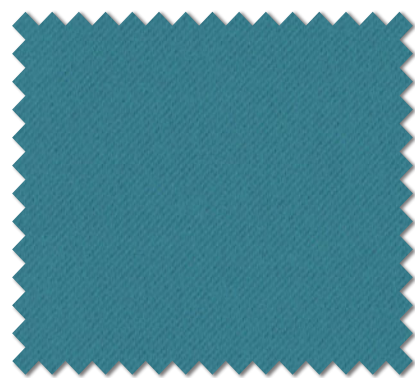

LS-63446* 遮光1級(B)

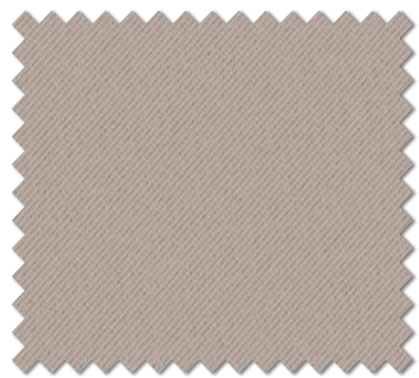

LS-63438* 遮光1級(C)



LS-63441* 遮光1級(C)



LS-63444* 遮光1級(C)



LS-63447 遮光1級(A+)

LS-63436~63447

全点遮光1級のプレーン無地。住宅にも施設にも、幅広くお使いいただけます。

生地価格 1,600円/m² (2,400円/m)

生地巾 150cm

組成：ポリエステル100%

リピート：↓-cm ↔ -cm

取扱い表示：リー30

寸法変化率：水洗い ↓0.2% ↔ 0.0%

ドライ ↓0.0% ↔ 0.5% (日本製)

Style Mark



Function



形態安定縫製

H	W	約2倍ヒダ / タッセル含む				
		68~150 (2巾)	~225 (3巾)	~300 (4巾)	~375 (5巾)	~450 (6巾)
~120		16,600	23,800	31,000	38,200	45,400
~140		18,400	26,500	34,600	42,700	50,800
~160		20,200	29,200	38,200	47,200	56,200
~180		22,000	31,900	41,800	51,700	61,600
~200		23,800	34,600	45,400	56,200	67,000
~220		25,600	37,300	49,000	60,700	72,400
~240		27,400	40,000	52,600	65,200	77,800
~260		29,200	42,700	56,200	69,700	83,200
~280		31,000	45,400	59,800	74,200	88,600

約1.5倍ヒダ 89~200 ~300 ~400 ~500

※最大仕上りサイズ：片開きはW270cmまで、両開きはW540cmまで。 税抜/円

プレーンシェード

H	W	ドラム式 / style no.60				
		30~45	~90	~140	~190	~240
50~100		15,700	20,300	25,200	32,800	38,000
~140		17,500	22,100	27,300	35,800	41,200
~180		19,100	23,900	29,300	38,800	44,400
~220		20,900	25,700	31,300	41,700	47,700
~260		22,500	27,500	33,300	44,700	50,900
~300		24,200	29,300	35,300	47,700	54,200

※ドラム式=仕上り巾39cm以下の場合、仕上り巾は200cmまで。 税抜/円

※コード式価格=ドラム式価格-3,000円

※上記以外の寸法は別冊「お仕上り価格表」をご覧ください。

Lace



live with a refreshing light

- ✓ Focus on the function.
- ✓ Think heat insulation performance is important.
- ✓ Depending on the room, want to raise or down the price.
- ✓ Also want lace with beautiful design!

☐ In between coordination 2

前回好評を頂いた、「1枚掛け」のデザインシアードシリーズ。

今回はそれらをより実用的なカタチでご提案します。全点防災ですので、戸建てから高層階まで幅広くお使いいただけます。



☐ コーディネーション

フラットカーテン LS-63448



LS-63448 / ドレープ LS-63165

水面を思わせる風景を水彩タッチで抽象的に描いた、透明感のあるプリントポイルです。

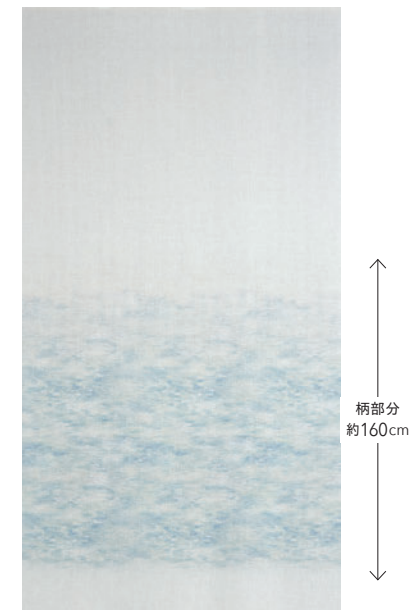

UVカット率 50~70%

プライバシー②



LS-63448*

ブルー

In between coordination 2

LS-63448

生地価格 4,060円/m² (12,000円/m)

生地巾 295cm (ヨコ使い)

組成: ポリエステル100%

リピート: ↓295.0cm ↔ 59.0cm

取扱い表示: リー30

寸法変化率: 水洗い ↓ -0.2% ↔ 0.0%

ドライ ↓ 0.3% ↔ 0.0% (トルコ製)

Style Mark

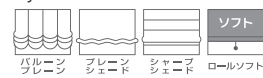

Function



※たたみシワがございます。縫製加工の際にアイロン掛けをお願い致します。

レギュラー縫製

約2倍ヒダ / タッセルなし

H	W	51~100	~150	~200	~250	~300
~120		29,300	43,200	57,200	71,100	85,000
~140		29,800	44,000	58,100	72,300	86,400
~160		30,300	44,700	59,100	73,500	87,900
~180		30,800	45,400	60,000	74,700	89,300
~200		31,200	46,100	61,000	75,900	90,800
~220		31,800	47,000	62,100	77,200	92,300
~240		32,300	47,700	63,000	78,400	93,800
~255		32,700	48,200	63,800	79,200	94,800

約1.5倍ヒダ 61~120 ~200 ~266 ~333 ~400

※巾方向を丈として使用するため、巾つなぎの必要がなく美しく仕上ります。 税抜/円

ブレースシェード

ドラム式 / style no.60

H	W	30~45	~90	~140	~190	~240
50~100		44,900	49,400	54,400	59,400	64,600
~140		45,800	50,400	55,600	60,700	66,200
~180		46,600	51,300	56,700	62,000	67,700
~220		47,500	52,300	57,900	63,300	69,200
~260		48,300	53,200	59,100	64,600	70,700
~275		49,100	54,200	60,300	65,900	72,300

※ドラム式=仕上り巾39cm以下の場合、仕上り丈は200cmまで。 税抜/円
 ※コード式価格=ドラム式価格-3,000円

※上記以外の寸法は別冊「お仕上り価格表」をご覧ください。

In between coordination 2

LS-63449

生地価格 4,330円/m² (13,000円/m)

生地巾 300cm (ヨコ使い) × 18m乱

組成: ポリエステル100%

リピート: ↓300.0cm ↔ 5.0cm

取扱い表示: リ-30

寸法変化率: 水洗い ↓ 0.3% ↔ 0.2%

ドライ ↓ -0.7% ↔ 0.2% (トルコ製)

Style Mark



シボニシ

Function



※製造上の都合により、生地の反長が短くなります。
※刺繍のため、裏面にカットした糸が5ミリ程度残る事があります。また、目よれや目ずれが生じやすいので、ご注意ください。

レギュラー縫製

約2倍ヒダ / タッセルなし

H	W	51~100	~150	~200	~250	~300
~120		31,400	46,300	61,300	76,200	91,100
~140		31,900	47,100	62,200	77,400	92,500
~160		32,400	47,800	63,200	78,600	94,000
~180		32,900	48,500	64,100	79,800	95,400
~200		33,300	49,200	65,100	81,000	96,900
~220		33,900	50,100	66,200	82,300	98,400
~240		34,400	50,800	67,100	83,500	99,900
~260		34,900	51,500	68,100	84,700	101,300

約1.5倍ヒダ 61~120 ~200 ~266 ~333 ~400

※巾方向を丈として使用するため、巾つなぎの必要がなく美しく仕上がります。 税抜/円

プレーンシェード

ドラム式 / style no.60

H	W	30~45	~90	~140	~190	~240
50~100		47,500	52,100	57,000	62,000	67,200
~140		48,400	53,000	58,200	63,300	68,800
~180		49,200	54,000	59,400	64,600	70,300
~220		50,100	54,900	60,600	65,900	71,900
~260		50,900	55,900	61,700	67,200	73,400
~280		51,800	56,900	62,900	68,500	75,000

※ドラム式=仕上り巾39cm以下の場合、仕上り丈は200cmまで。 税抜/円

※コード式価格=ドラム式価格-3,000円

※上記以外の寸法は別冊「お仕上り価格表」をご覧ください。

生地の切り替えが大胆なエンプロイダリー。
落ち着きのあるモダンな空間に、品良くなじみます。

LS-63449 / ドレープ LS-63112



LS-63449

UVカット率 ~50%未満

ブライバシー②

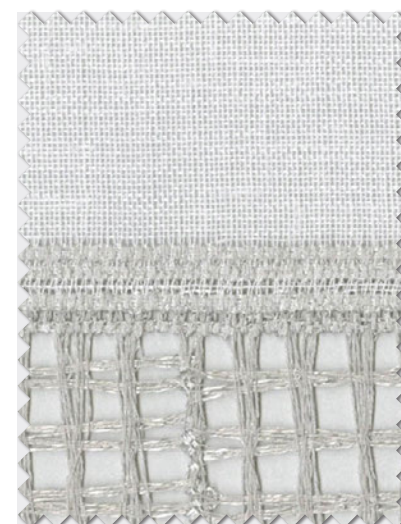

LS-63449*

グレー

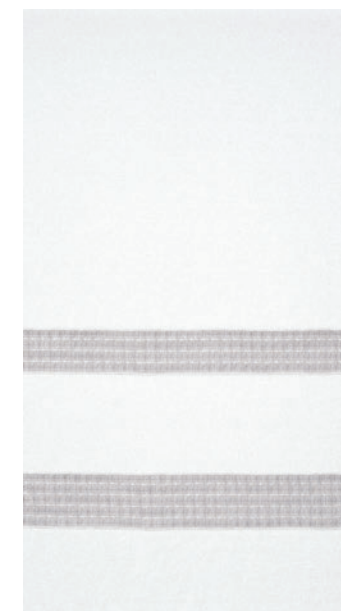

柄部分
100cm



ウェイトテープ巻きロック加工 LS-63450 / ドレープ LS-63116

キラキラと光るパターンと、揺らぐラインが美しい、涼やかなエンプロイダリーです。

UVカット率 50~70%

プライバシー②



LS-63450*

ホワイト



柄部分
120cm

LS-63450



In between coordination 2 LS-63450

生地価格 4,400円/m² (13,000円/m)

生地巾 295cm (ヨコ使い) × 18m乱

組成：ポリエステル100%

リピート：↓295.0cm ↔ 5.4cm

取扱い表示：リー-30

寸法変化率：水洗い ↓-0.5% ↔ -0.2%

ドライ ↓-0.2% ↔ -0.2% (トルコ製)



Function



※製造上の都合により、生地の反長が短くなります。
※刺繍のため、裏面にカットした糸が5ミリ程度残る事があります。
また、目まれや目ずれが生じやすいので、ご注意ください。

レギュラー縫製

約2倍ヒダ / タッセルなし

H	W	51~100	~150	~200	~250	~300
~120		31,400	46,300	61,300	76,200	91,100
~140		31,900	47,100	62,200	77,400	92,500
~160		32,400	47,800	63,200	78,600	94,000
~180		32,900	48,500	64,100	79,800	95,400
~200		33,300	49,200	65,100	81,000	96,900
~220		33,900	50,100	66,200	82,300	98,400
~240		34,400	50,800	67,100	83,500	99,900
~255		34,800	51,300	67,900	84,300	100,900
約1.5倍ヒダ		61~120	~200	~266	~333	~400

※巾方向を丈として使用するため、巾つなぎの必要がなく美しく仕上がります。 税抜/円



プレーンシェード 60-63451



ウエイトテープ巻きロック加工 LS-63451・LS-63521

柄部分の透け感が楽しい、バックカットのジャカード。
ドレープとしても、一枚掛けの中薄地としても。

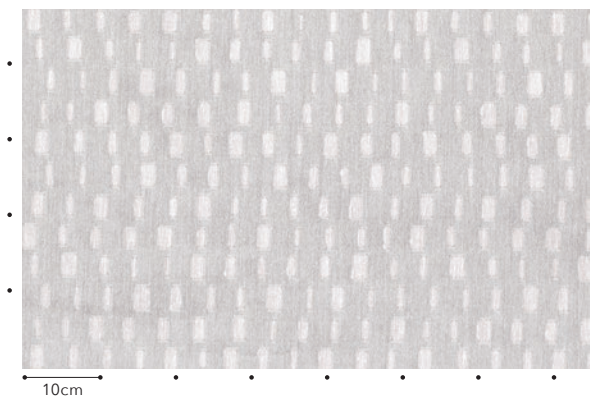

UVカット率 ~50%未満

プライバシー①

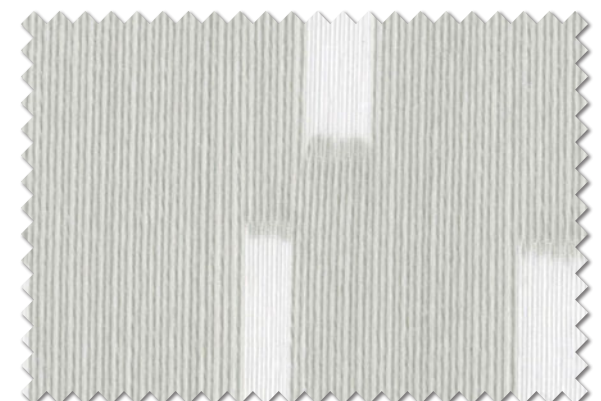

LS-63451*

ライトグレー

In between coordination 2 LS-63451

生地価格 4,330円/m² (13,000円/m)

生地巾 300cm (ヨコ使い)

組成: ポリエステル100%

リピート: ↓30.0cm ↔ 53.0cm

取扱い表示: リー30

寸法変化率: 水洗い ↓-0.3% ↔ -0.3%

ドライ ↓-0.3% ↔ -0.3% (トルコ製)

Style Mark



フリニエ

Function



※たたみシワがございます。縫製加工の際にアイロン掛けをお願い致します。

レギュラー縫製

約2倍ヒダ / タッセルなし

H	W	51~100	~150	~200	~250	~300
~120		31,400	46,300	61,300	76,200	91,100
~140		31,900	47,100	62,200	77,400	92,500
~160		32,400	47,800	63,200	78,600	94,000
~180		32,900	48,500	64,100	79,800	95,400
~200		33,300	49,200	65,100	81,000	96,900
~220		33,900	50,100	66,200	82,300	98,400
~240		34,400	50,800	67,100	83,500	99,900
~260		34,900	51,500	68,100	84,700	101,300
約1.5倍ヒダ		61~120	~200	~266	~333	~400

※巾方向を丈として使用するため、巾つなぎの必要がなく美しく仕上がります。 税抜/円

ブレースシェード

ドラム式 / style no.60

H	W	30~45	~90	~140	~190	~240
50~100		26,900	31,500	36,400	41,400	46,600
~140		34,700	39,300	44,500	49,600	55,100
~180		38,900	43,700	49,100	54,300	60,000
~220		43,200	48,100	53,700	59,100	65,000
~260		50,900	55,900	61,700	67,200	73,400
~280		55,200	60,300	66,300	72,000	78,400

※ドラム式=仕上り巾39cm以下の場合、仕上り丈は200cmまで。 税抜/円

※コード式価格=ドラム式価格-3,000円

※上記以外の寸法は別冊「お仕上り価格表」をご覧ください。

In between coordination 2

LS-63452

生地価格 4,500円/m² (13,500円/m)

生地巾 300cm (ヨコ使い)

組成: ポリエステル100%

リピート: ↓ - cm ↔ - cm

取扱い表示: リ-30

寸法変化率: 水洗い ↓ 0.5% ↔ -0.2%

ドライ ↓ -0.3% ↔ 0.0% (トルコ製)

Style Mark



シェニード



Function



※たたみシワがございます。縫製加工の際にアイロン掛けをお願い致します。

レギュラー縫製

約2倍ヒダ / タッセルなし

H	W	51~100	~150	~200	~250	~300
~120		32,500	47,900	63,300	78,700	94,200
~140		33,000	48,600	64,300	79,900	95,600
~160		33,400	49,300	65,200	81,100	97,000
~180		33,900	50,100	66,200	82,300	98,500
~200		34,400	50,800	67,200	83,500	99,900
~220		35,000	51,600	68,200	84,900	101,500
~240		35,500	52,300	69,200	86,100	102,900
~260		36,000	53,100	70,200	87,300	104,400

約1.5倍ヒダ 61~120 ~200 ~266 ~333 ~400

※巾方向を丈として使用するため、巾つなぎの必要がなく美しく仕上がります。 税抜/円

プレーンシェード

ドラム式 / style no.60

H	W	30~45	~90	~140	~190	~240
50~100		27,500	32,000	37,000	42,000	47,200
~140		33,100	37,700	42,900	48,000	53,500
~180		38,700	43,400	48,800	54,100	59,800
~220		44,300	49,100	54,700	60,100	66,100
~260		49,800	54,800	60,700	66,200	72,300
~280		55,500	60,600	66,600	72,200	78,700

※ドラム式=仕上り巾39cm以下の場合、仕上り丈は200cmまで。 税抜/円

※コード式価格=ドラム式価格-3,000円

※上記以外の寸法は別冊「お仕上り価格表」をご覧ください。

モール糸を織り込んだヨコ使いのケースメント。
ワンランク上のナチュラルモダンな空間に。

LS-63452 / ドレープ Lilycolor British Colours LS-63048



LS-63452

UVカット率 50~70%

フライバシー②



LS-63452*

ベージュ



フラットカーテン ウェイトテープ巻きロック加工 LS-63453

UVカット率 50~70%

プライバシー①



LS-63453*

ホワイト



10cm



LS-63453

シンプルかつ大胆なドット柄をバックカットで表現。
さらりとしたナチュラルな風合いです。

In between coordination 2

LS-63453

生地価格 4,330円/m² (13,000円/m)

生地巾 300cm (ヨコ使い)

組成: ポリエステル100%

リピート: ↓19.0cm ↔ 29.0cm

取扱い表示: リー30

寸法変化率: 水洗い ↓-0.2% ↔ -0.2%

ドライ ↓-0.2% ↔ -0.3% (トルコ製)

Style Mark



シボニホ

Function



※横並びの柄のため、縫製の際目曲がりが生じる事があります。
※たたみシワがございます。縫製加工の際にアイロン掛けをお願い致します。

レギュラー縫製

約2倍ヒダ / タッセルなし

H	W	51~100	~150	~200	~250	~300
~120		31,400	46,300	61,300	76,200	91,100
~140		31,900	47,100	62,200	77,400	92,500
~160		32,400	47,800	63,200	78,600	94,000
~180		32,900	48,500	64,100	79,800	95,400
~200		33,300	49,200	65,100	81,000	96,900
~220		33,900	50,100	66,200	82,300	98,400
~240		34,400	50,800	67,100	83,500	99,900
~260		34,900	51,500	68,100	84,700	101,300
約1.5倍ヒダ		61~120	~200	~266	~333	~400

※巾方向を丈として使用するため、巾つなぎの必要がなく美しく仕上がります。 税抜/円

ブレースシェード

ドラム式 / style no.60

H	W	30~45	~90	~140	~190	~240
50~100		29,200	33,800	38,700	43,700	48,900
~140		34,700	39,300	44,500	49,600	55,100
~180		38,900	43,700	49,100	54,300	60,000
~220		44,400	49,200	54,800	60,200	66,100
~260		49,800	54,700	60,600	66,100	72,200
~280		55,200	60,300	66,300	72,000	78,400

※ドラム式=仕上り巾39cm以下の場合、仕上り丈は200cmまで。 税抜/円
※コード式価格=ドラム式価格-3,000円

※上記以外の寸法は別冊「お仕上り価格表」をご覧ください。

UVカット率 50~70%

プライバシー①

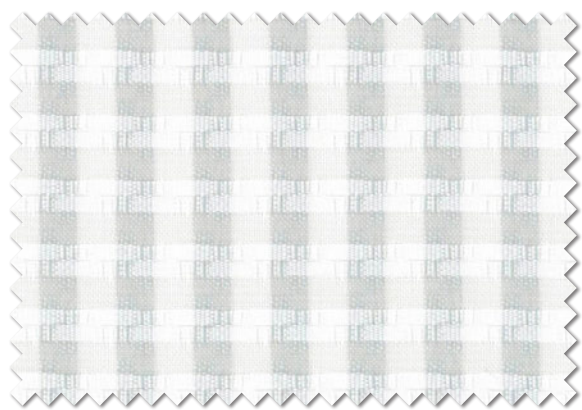

LS-63454*

グレー

UVカット率 50~70%

プライバシー①



LS-63455*

ピンク



LS-63454



LS-63455 / ドレープ LS-63132

LS-63454・63455

くすみカラーの格子柄。防災付きなので高層階の1枚掛けにもおすすめです。

生地価格 2,800円/m² (8,400円/m)

生地巾 300cm (ヨコ使い)

組成: ポリエステル100%

リピート: ↓0.9cm ↔ 1.0cm

取扱い表示: リ-30

寸法変化率: 水洗い ↓ 0.3% ↔ 0.0%

ドライ ↓ -0.5% ↔ -0.7% (日本製)



Function

レギュラー縫製

約2倍ヒダ / タッセルなし

H	W	51~100	~150	~200	~250	~300
~120		21,800	32,100	42,400	52,700	63,000
~140		22,200	32,800	43,400	53,900	64,500
~160		22,700	33,500	44,300	55,100	65,900
~180		23,200	34,200	45,300	56,300	67,400
~200		23,700	35,000	46,200	57,500	68,800
~220		24,300	35,800	47,300	58,800	70,400
~240		24,800	36,500	48,300	60,000	71,800
~260		25,200	37,200	49,200	61,200	73,200
約1.5倍ヒダ		61~120	~200	~266	~333	~400

※巾方向を丈として使用するため、巾つなぎの必要がなく美しく仕上がります。税抜/円

※横並びの柄のため、縫製の際目曲がりが生じる事があります。



UVカット率 50~70%

プライバシー①

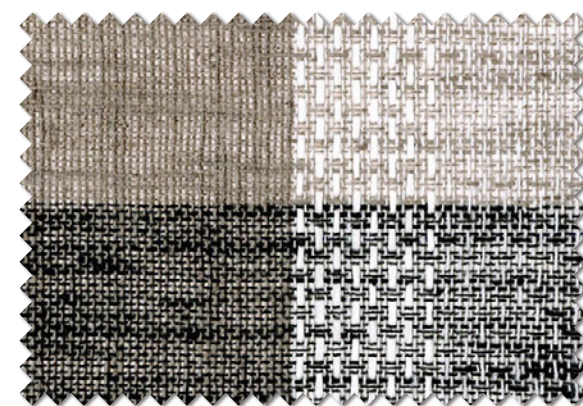

LS-63456

グレー

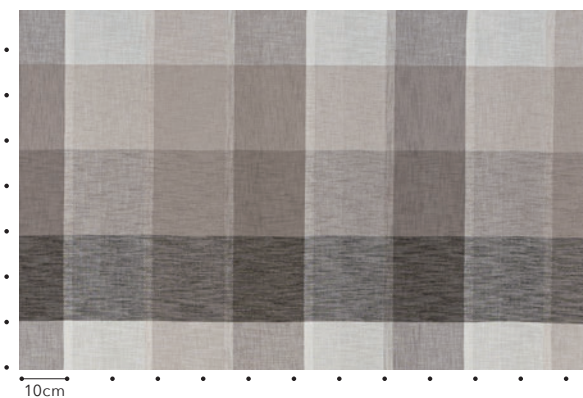

LS-63456

LS-63456

素材感たっぷりの大胆なチェック柄。柔らかで落ち着いたカラーです。

生地価格 3,460円/m² (10,400円/m)

生地巾 300cm (ヨコ使い)

組成：ポリエステル100%

リピート：↓300.0cm ↔ 90.0cm

取扱い表示：リー30

寸法変化率：水洗い ↓-0.3% ↔ -0.2%

ドライ ↓-0.3% ↔ -0.2% (トルコ製)

Style Mark



ワビニード

Function



※横並びの柄のため、縫製の際目曲がりが生じる事があります。

レギュラー縫製

約2倍ヒダ / タッセルなし

H	W	51~100	~150	~200	~250	~300
~120		26,000	38,300	50,600	62,900	75,200
~140		26,400	39,000	51,600	64,100	76,700
~160		26,900	39,700	52,500	65,300	78,100
~180		27,400	40,400	53,500	66,500	79,600
~200		27,900	41,200	54,400	67,700	81,000
~220		28,500	42,000	55,500	69,000	82,600
~240		29,000	42,700	56,500	70,200	84,000
~260		29,400	43,400	57,400	71,400	85,400
約1.5倍ヒダ		61~120	~200	~266	~333	~400

※巾方向を丈として使用するため、巾つなぎの必要がなく美しく仕上ります。 税抜/円

ブレースシェード

ドラム式 / style no.60

H	W	30~45	~90	~140	~190	~240
50~100		40,700	45,200	50,200	55,200	60,400
~140		41,500	46,200	51,300	56,500	61,900
~180		42,400	47,100	52,500	57,800	63,400
~220		43,200	48,100	53,700	59,100	65,000
~260		44,000	49,000	54,900	60,400	66,500
~280		44,900	50,000	56,000	61,700	68,100

※ドラム式=仕上り巾39cm以下の場合、仕上り丈は200cmまで。 税抜/円

※コード式価格=ドラム式価格-3,000円

※上記以外の寸法は別冊「お仕上り価格表」をご覧ください。

UVカット率 50~70%

プライバシー①

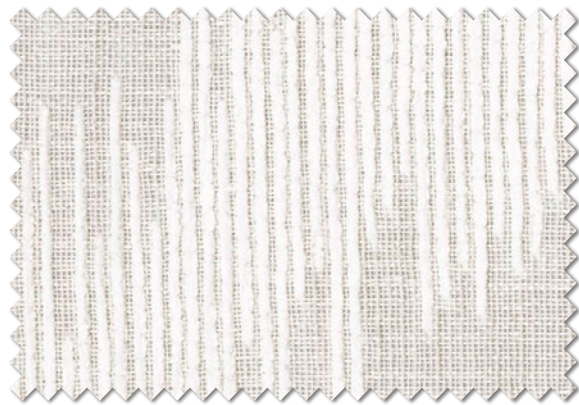

LS-63457

グレージュ



LS-63457

LS-63457 遮熱レース

ナチュラルなベースにモール糸を織り込んだ、素材感豊かなバックカット。

生地価格 4,800円/m² (14,400円/m)

生地巾 300cm (ヨコ使い)

組成: ポリエステル100%

リピート: ↓19.3cm ↔ 33.3cm

取扱い表示: リ-30

寸法変化率: 水洗い ↓-0.2% ↔ -0.3%

ドライ ↓-0.2% ↔ -0.2% (トルコ製)



※素材の特性上、生地表面にネップまたはフシ糸がでる事があります。
※デリケートな商品のため、表面の糸がほつれることがあります。お取り扱いにはご注意ください。

レギュラー縫製

約2倍ヒダ / タッセルなし

H	W	51~100	~150	~200	~250	~300
~120		34,400	50,700	67,000	83,300	99,600
~140		34,800	51,400	68,000	84,500	101,100
~160		35,300	52,100	68,900	85,700	102,500
~180		35,800	52,800	69,900	86,900	104,000
~200		36,300	53,600	70,800	88,100	105,400
~220		36,900	54,400	71,900	89,400	107,000
~240		37,400	55,100	72,900	90,600	108,400
~260		37,800	55,800	73,800	91,800	109,800
約1.5倍ヒダ		61~120	~200	~266	~333	~400

※巾方向を丈として使用するため、巾つなぎの必要がなく美しく仕上がります。税抜/円



ウエイトテープ巻きロック加工 LS-63458

UVカット率 50~70%

プライバシー①



LS-63458 ホワイト

100% design ↗

UVカット率 50~70%

プライバシー①



LS-63459 ブラウン

100% design ↗

LS-63458・63459

麻混のナチュラルな裾ボーダー柄。シンプルで洗練された人気のデザインです。

生地価格 3,600円/m² (10,800円/m)

生地巾 300cm (ヨコ使い) × 25m乱

組成：タテ ポリエステル100%
ヨコ ポリエステル81% リネン19%

リピート：↓-cm ↔-cm

取扱い表示：リー30

寸法変化率：水洗い ↓-0.2% ↔-0.4%

ドライ ↓-0.3% ↔-0.3% (トルコ製)

Function



レギュラー縫製

約2倍ヒダ / タッセルなし

H	W	51~100	~150	~200	~250	~300
~120		26,800	39,500	52,200	65,000	77,700
~140		27,300	40,200	53,200	66,200	79,100
~160		27,800	41,000	54,200	67,400	80,600
~180		28,200	41,700	55,100	68,600	82,000
~200		28,700	42,400	56,100	69,800	83,400
~220		29,300	43,200	57,200	71,100	85,000
~240		29,800	44,000	58,100	72,300	86,400
~260		30,300	44,700	59,100	73,500	87,900
約1.5倍ヒダ		61~120	~200	~266	~333	~400

※巾方向を丈として使用するため、巾つなぎの必要がなく美しく仕上がります。 税抜/円



LS-63459

柄部分
53cm

Lace

※製造上の都合により、生地の反長が短くなります。
※天然素材の特性上、素材固有の匂いが多少あります。また、糸の繋ぎや溜りの部分があります。
※天然素材の特性上、見本帳掲載の現品生地と色の差異が生じる場合があります。

UVカット率 50~70%

ブライバシー①

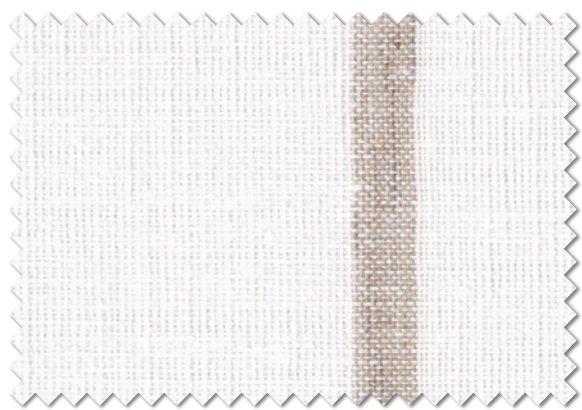

LS-63460

ナチュラル

UVカット率 50~70%

ブライバシー①

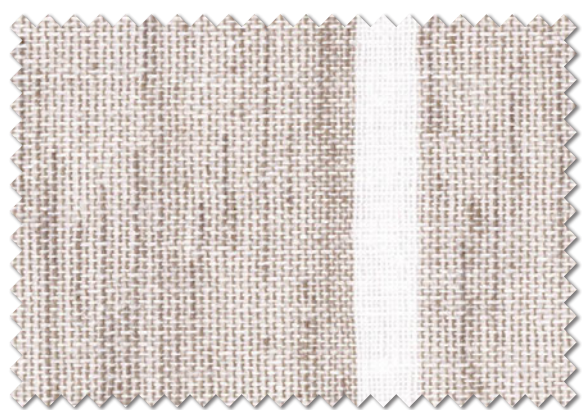

LS-63461

グレージュ



LS-63461



LS-63460

LS-63460・63461

麻のような素材感を追求したシンプルなストライプ。ベーシックな2配色。

生地価格 3,110円/m² (9,200円/m)

生地巾 295cm (ヨコ使い)

組成: ポリエステル100%

リピート: ↓ - cm ↔ 9.0cm

取扱い表示: リ-30

寸法変化率: 水洗い ↓ 0.7% ↔ -0.2%

ドライ ↓ -0.8% ↔ -0.3% (トルコ製)

※素材の特性上、生地表面にネップまたはフシ糸がでる事があります。

Style Mark



シレネード

Function



UVカット

レギュラー縫製

約2倍ヒダ / タッセルなし

H	W	51~100	~150	~200	~250	~300
~120		23,400	34,600	45,700	56,800	67,900
~140		23,900	35,300	46,600	58,000	69,400
~160		24,400	36,000	47,600	59,200	70,800
~180		24,900	36,700	48,600	60,400	72,200
~200		25,400	37,400	49,500	61,600	73,700
~220		26,000	38,300	50,600	62,900	75,200
~240		26,400	39,000	51,600	64,100	76,700
~255		26,800	39,500	52,300	65,000	77,800
約1.5倍ヒダ		61~120	~200	~266	~333	~400

※巾方向を丈として使用するため、巾つなぎの必要がなく美しく仕上がります。 税抜/円

プレーンシェード

ドラム式 / style no.60

H	W	30~45	~90	~140	~190	~240
50~100		22,900	27,500	32,400	37,400	42,600
~140		27,000	31,700	36,800	42,000	47,400
~180		31,100	35,800	41,300	46,500	52,200
~220		35,200	40,000	45,700	51,000	57,000
~260		39,200	44,200	50,100	55,600	61,700
~275		43,400	48,500	54,500	60,100	66,500

※ドラム式=仕上り巾39cm以下の場合、仕上り丈は200cmまで。 税抜/円

※コード式価格=ドラム式価格-3,000円

※上記以外の寸法は別冊「お仕上り価格表」をご覧ください。



ダブルシェード (ブレース+ブレース) 65-63103+63462

UVカット率 50~70%

ブレース②

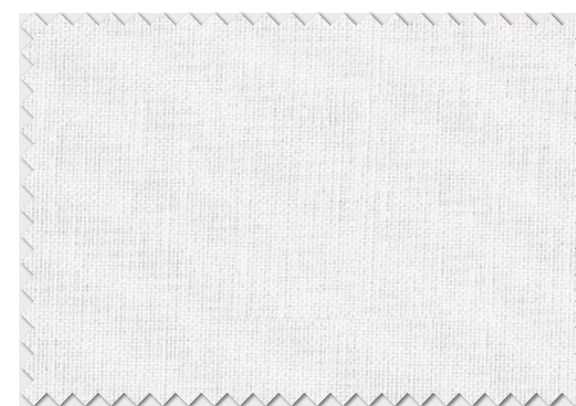

LS-63462

ナチュラル



LS-63462

LS-63462

麻混のナチュラル感あふれるボイル。素材の良さを楽しめる一枚です。

生地価格 3,350円/m² (9,900円/m)

生地巾 295cm (ヨコ使い)

組成: ポリエステル91% リネン9%

リピート: ↓-cm ↔ -cm

取扱表示: リー30

寸法変化率: 水洗い ↓-0.2% ↔ 0.0%

ドライ ↓-0.2% ↔ -0.2% (トルコ製)

※天然素材の特性上、素材固有の匂いが多少あります。また、糸の繋ぎや溜りの部分があります。

Style Mark

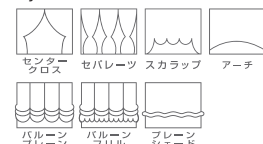

Function



レギュラー縫製

約2倍ヒダ / タッセルなし

H	W	51~100	~150	~200	~250	~300
~120		24,900	36,700	48,600	60,400	72,200
~140		25,400	37,500	49,500	61,600	73,600
~160		25,900	38,200	50,500	62,800	75,100
~180		26,400	38,900	51,400	64,000	76,500
~200		26,800	39,600	52,400	65,200	78,000
~220		27,400	40,500	53,500	66,500	79,500
~240		27,900	41,200	54,400	67,700	81,000
~255		28,300	41,700	55,200	68,500	82,000
約1.5倍ヒダ		61~120	~200	~266	~333	~400

※巾方向を丈として使用するため、巾つなぎの必要がなく美しく仕上がります。 税抜/円

ブレースシェード

ドラム式 / style no.60

H	W	30~45	~90	~140	~190	~240
50~100		23,700	28,200	33,200	38,200	43,400
~140		28,000	32,700	37,800	42,900	48,400
~180		32,300	37,100	42,500	47,700	53,400
~220		36,700	41,500	47,100	52,500	58,500
~260		41,000	46,000	51,800	57,300	63,400
~275		45,300	50,400	56,500	62,100	68,500

※ドラム式=仕上り巾39cm以下の場合、仕上り丈は200cmまで。 税抜/円

※コード式価格=ドラム式価格-3,000円

※上記以外の寸法は別冊「お仕上り価格表」をご覧ください。

UVカット率 70%以上

ブラインド①

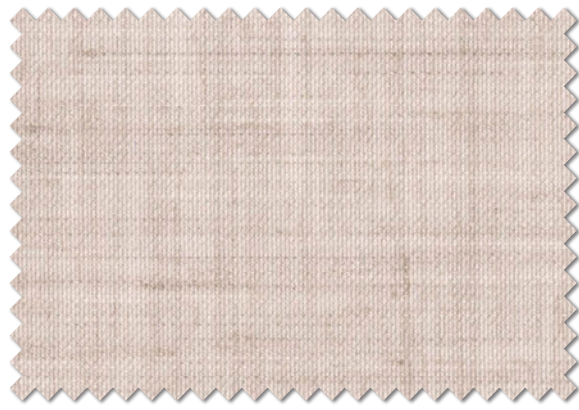

LS-63463

ベージュ



LS-63463

LS-63463

麻の表情を素材の工夫でポリエステルで再現。お手入れ簡単な防災ボイルです。

生地価格 2,600円/m² (3,900円/m)

生地巾 150cm

組成：ポリエステル100%

リピート：↓ - cm ↔ - cm

取扱い表示：リ-30

寸法変化率：水洗い ↓ - 0.3% ↔ - 0.3%

ドライ ↓ - 0.3% ↔ - 0.7% (日本製)

※素材の特性上、生地表面にネップまたはフシ糸がでる事があります。
※風合いを重視した糸を使用していますので、
摩擦が加わるとピリングが生じます。



レギュラー縫製

約2倍ヒダ / タッセルなし

H	W	68~150 (2巾)	~225 (3巾)	~300 (4巾)	~375 (5巾)	~450 (6巾)
~120		18,300	27,400	36,500	45,600	54,800
~140		20,600	30,800	41,100	51,300	61,600
~160		22,800	34,200	45,600	57,000	68,400
~180		25,100	37,700	50,200	62,700	75,300
~200		27,400	41,100	54,800	68,400	82,100
~220		29,700	44,500	59,300	74,100	89,000
~240		32,000	47,900	63,900	79,800	95,800
~260		34,200	51,300	68,400	85,500	102,600
~280		36,500	54,800	73,000	91,200	109,500
約1.5倍ヒダ		89~200	~300	~400	~500	~600

ブレースシェード

ドラム式 / style no.60

H	W	30~45	~90	~140	~190	~240
50~100		17,300	21,900	26,800	35,900	41,100
~140		19,600	24,200	29,400	40,000	45,500
~180		21,800	26,500	31,900	44,000	49,700
~220		24,000	28,900	34,500	48,100	54,000
~260		26,200	31,200	37,000	52,100	58,300
~300		28,400	33,500	39,600	56,200	62,600

※ドラム式=仕上り巾39cm以下の場合、仕上り丈は200cmまで。 税抜/円
※コード式価格=ドラム式価格-3,000円
※上記以外の寸法は別冊「お仕上り価格表」をご覧ください。



LS-63464

UVカット率 50~70%

プライバシー①



LS-63464

グレージュ



Lace

LS-63464

LS-63464

麻ライクなボイル地にクラッシュ加工を施した、ランダムな表情が魅力。

生地価格 3,710円/m² (5,200円/m)

生地巾 140cm

組成：ポリエステル100%

リピート：↓- cm ↔ - cm

取扱い表示：リー30

寸法変化率：水洗い ↓0.2% ↔ -0.2%

ドライ ↓0.2% ↔ 0.0% (日本製)

※クラッシュ加工のため目曲がりが生じる事があります。
※製法上の都合により柄合わせはできません。



レギュラー縫製

約2倍ヒダ / タッセルなし

W	63~140 (2巾)	~210 (3巾)	~280 (4巾)	~350 (5巾)	~420 (6巾)
H ~120	22,100	33,000	44,100	55,100	66,000
~140	24,800	37,200	49,600	62,000	74,300
~160	27,600	41,300	55,100	68,800	82,600
~180	30,400	45,400	60,600	75,700	90,900
~200	33,000	49,600	66,000	82,600	99,200
~220	35,800	53,700	71,600	89,500	107,300
~240	38,500	57,900	77,100	96,400	115,600
~260	41,300	62,000	82,600	103,200	123,900
~280	44,100	66,000	88,100	110,100	132,200
約1.5倍ヒダ	79~184	~280	~373	~466	~560

税抜/円

UVカット率 50~70%

ブライパシー②

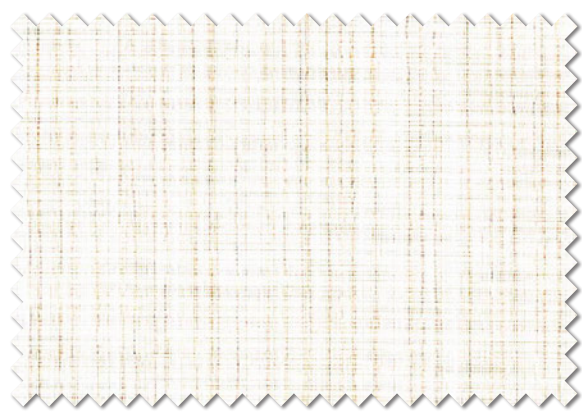

LS-63465

ベージュ

UVカット率 50~70%

ブライパシー②



LS-63466*

グレーージュ



ウエイトテープ巻きロック加工 LS-63466

LS-63465・63466

フィルム糸を織り込んだ上品な光沢の人気のボイルに、新色が加わりました。

生地価格 1,700円/m² (5,100円/m)

生地巾 300cm (ヨコ使い)

組成: ポリエステル100%

リピート: ↓ - cm ↔ - cm

取扱い表示: リ-30

寸法変化率: 水洗い ↓ -0.2% ↔ 0.0%

ドライ ↓ 0.0% ↔ -0.2% (日本製)

Style Mark

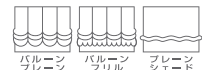
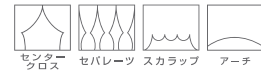

Function



レギュラー縫製

約2倍ヒダ / タッセルなし

H	W	51~100	~150	~200	~250	~300
~120		14,800	21,900	28,900	35,900	42,900
~140		15,300	22,600	29,800	37,100	44,400
~160		15,800	23,300	30,800	38,300	45,800
~180		16,300	24,000	31,800	39,500	47,200
~200		16,800	24,700	32,700	40,700	48,700
~220		17,400	25,600	33,800	42,000	50,200
~240		17,800	26,300	34,800	43,200	51,700
~260		18,300	27,000	35,700	44,400	53,100
約1.5倍ヒダ		61~120	~200	~266	~333	~400

※巾方向を丈として使用するため、巾つなぎの必要がなく美しく仕上がります。

税抜/円

ブレンシェード

ドラム式 / style no.60

H	W	30~45	~90	~140	~190	~240
50~100		18,600	23,100	28,100	33,100	38,300
~140		21,300	25,900	31,100	36,200	41,700
~180		23,900	28,600	34,000	39,300	45,000
~220		26,600	31,400	37,000	42,400	48,300
~260		29,100	34,100	40,000	45,500	51,600
~280		31,800	36,900	42,900	48,600	55,000

※ドラム式=仕上り巾39cm以下の場合、仕上り丈は200cmまで。 税抜/円

※コード式価格=ドラム式価格-3,000円

※上記以外の寸法は別冊「お仕上り価格表」をご覧ください。



LS-63467 / タッセル 63663T

UVカット率 50~70%

プライバシー②

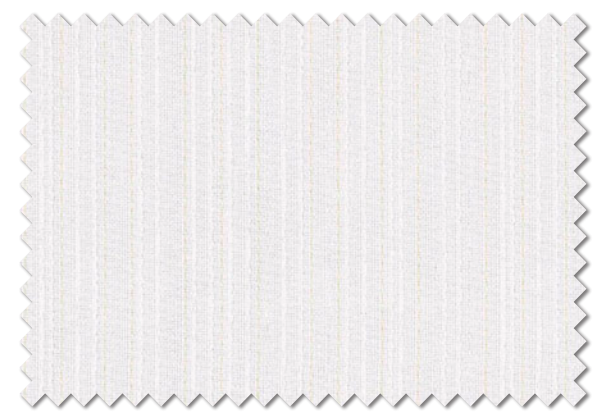

LS-63467

ベージュ

UVカット率 ~50%未満

プライバシー②

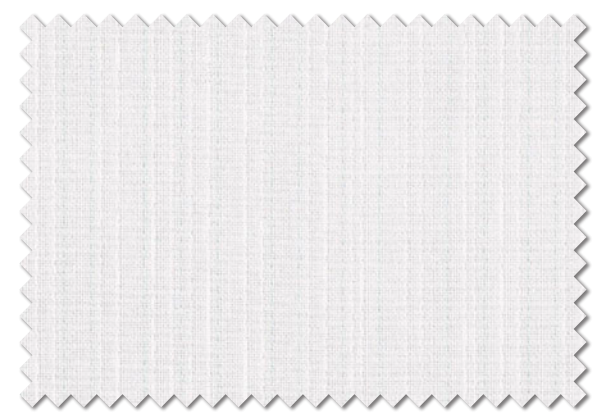

LS-63468

ブルー

LS-63467・63468

フィルム糸と光沢糸が、繊細なカラーにエレガントな表情を添えています。

生地価格 1,700円/m² (5,100円/m)

生地巾 300cm (ヨコ使い)

組成：ポリエステル100%

リピート：↓- cm ↔ 6.1cm

取扱い表示：リー30

寸法変化率：水洗い ↓ -0.3% ↔ 0.2%

ドライ ↓ 0.0% ↔ 0.3% (日本製)

Style Mark

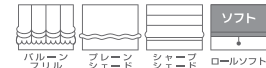
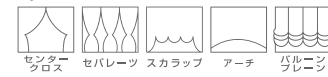

Function



レギュラー縫製

約2倍ヒダ / タッセルなし

H	W	51~100	~150	~200	~250	~300
~120		14,800	21,900	28,900	35,900	42,900
~140		15,300	22,600	29,800	37,100	44,400
~160		15,800	23,300	30,800	38,300	45,800
~180		16,300	24,000	31,800	39,500	47,200
~200		16,800	24,700	32,700	40,700	48,700
~220		17,400	25,600	33,800	42,000	50,200
~240		17,800	26,300	34,800	43,200	51,700
~260		18,300	27,000	35,700	44,400	53,100
約1.5倍ヒダ		61~120	~200	~266	~333	~400

※巾方向を丈として使用するため、巾つなぎの必要がなく美しく仕上ります。 税抜/円

ブレーションシェード

ドラム式 / style no.60

H	W	30~45	~90	~140	~190	~240
50~100		18,600	23,100	28,100	33,100	38,300
~140		21,300	25,900	31,100	36,200	41,700
~180		23,900	28,600	34,000	39,300	45,000
~220		26,600	31,400	37,000	42,400	48,300
~260		29,100	34,100	40,000	45,500	51,600
~280		31,800	36,900	42,900	48,600	55,000

※ドラム式=仕上り巾39cm以下の場合、仕上り丈は200cmまで。 税抜/円

※コード式価格=ドラム式価格-3,000円

※上記以外の寸法は別冊「お仕上り価格表」をご覧ください。

UVカット率 70%以上

ブライバシー①



LS-63469

ナチュラル



LS-63469

LS-63469 遮熱レース

さらりとした風合いが魅力の遮熱ボイル。ナチュラルな表情が人気の商品。

生地価格 1,700円/m² (2,550円/m)

生地巾 150cm

組成：ポリエステル100%

リピート：↓ - cm ↔ - cm

取扱い表示：リ-30

寸法変化率：水洗い ↓ -0.3% ↔ -0.6%

ドライ ↓ -0.1% ↔ -0.6%
(日本製)

Style Mark

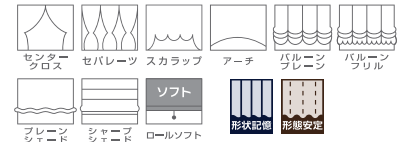

Function



レギュラー縫製

約2倍ヒダ / タッセルなし

H	W	68~150	~225	~300	~375	~450
		(2巾)	(3巾)	(4巾)	(5巾)	(6巾)
~120		14,000	20,900	27,900	34,800	41,800
~140		15,700	23,500	31,400	39,200	47,000
~160		17,400	26,100	34,800	43,500	52,200
~180		19,200	28,800	38,300	47,900	57,500
~200		20,900	31,400	41,800	52,200	62,700
~220		22,700	34,000	45,300	56,600	67,900
~240		24,400	36,600	48,800	60,900	73,100
~260		26,100	39,200	52,200	65,300	78,300
~280		27,900	41,800	55,700	69,600	83,600
約1.5倍ヒダ		89~200	~300	~400	~500	~600

税抜/円

ブレーションシェード

ドラム式 / style no.60

H	W	30~45	~90	~140	~190	~240
		50~100	15,900	20,400	25,400	33,100
~140	17,700	22,300	27,500	36,200	41,700	
~180	19,400	24,100	29,500	39,300	45,000	
~220	21,200	26,000	31,600	42,400	48,300	
~260	22,900	27,800	33,700	45,500	51,600	
~300	24,600	29,700	35,800	48,600	55,000	

※ドラム式=仕上り巾39cm以下の場合、仕上り丈は200cmまで。 税抜/円

※コード式価格=ドラム式価格-3,000円

※上記以外の寸法は別冊「お仕上り価格表」をご覧ください。



LS-63470~63473

定番の4 配色。
インテリアトレンドに合わせてカラーをリニューアルしました。

生地価格 1,500円/m² (3,000円/m)

生地巾 200cm

組成：ポリエステル100%

リピート：↓-cm ←-cm

取扱い表示：リ-30

寸法変化率：水洗い ↓0.0% ↔0.0%

ドライ ↓0.5% ↔0.5% (日本製)

Style Mark

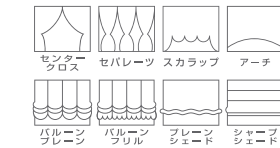

Function



レギュラー縫製

約2倍ヒダ / タッセルなし

H	W	約2倍ヒダ / タッセルなし				
		~100 (1巾・片開き)	~200 (2巾)	~300 (3巾)	~400 (4巾)	~500 (5巾)
~120		8,700	17,300	26,000	34,600	43,200
~140		9,800	19,500	29,200	38,900	48,600
~160		10,800	21,600	32,400	43,200	54,000
~180		11,900	23,800	35,700	47,600	59,400
~200		13,000	26,000	38,900	51,900	64,800
~220		14,100	28,100	42,200	56,200	70,200
~240		15,200	30,300	45,400	60,500	75,600
~260		16,200	32,400	48,600	64,800	81,000
~280		17,300	34,600	51,900	69,200	86,400
約1.5倍ヒダ		~120	~266	~400	~533	~666

税抜/円

プレーンシェード

ドラム式 / style no.60

H	W	ドラム式 / style no.60				
		30~45	~90	~140	~190	~240
50~100		16,400	20,900	25,900	30,900	39,200
~140		18,300	23,000	28,100	33,200	42,900
~180		20,200	24,900	30,300	35,600	46,600
~220		22,100	27,000	32,600	37,900	50,200
~260		24,000	29,000	34,800	40,300	53,800
~300		25,900	31,000	37,000	42,700	57,500

※ドラム式=仕上り巾39cm以下の場合、仕上り丈は200cmまで。 税抜/円

※コード式価格=ドラム式価格-3,000円

※上記以外の寸法は別冊「お仕上り価格表」をご覧ください。

LS-63470

UVカット率 50~70%

プライバシー②



LS-63470

ナチュラル

UVカット率 50~70%

プライバシー②



LS-63471

ベージュ

UVカット率 50~70%

プライバシー②



LS-63472*

ブルーグレー

UVカット率 50~70%

プライバシー②



LS-63473*

グレー

UVカット率 70%以上

プライバシー①



LS-63474*

ホワイト

UVカット率 70%以上

プライバシー①



LS-63475

シャンパン

LS-63475

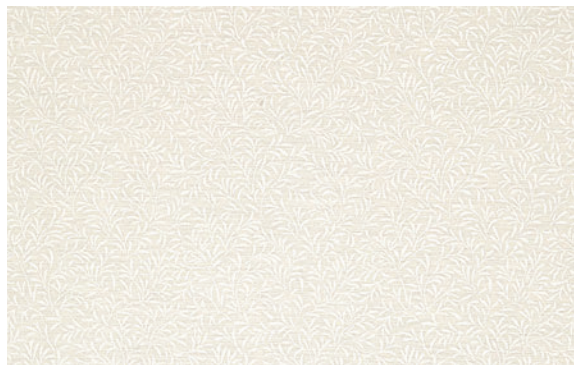

10cm



LS-63475

LS-63474・63475 ウェーブロン®・遮像レース

葉柄のエンボスがシックなデザイン。外からの視線を遮りたいお部屋におすすめ。

生地価格 2,530円/m² (3,800円/m)

生地巾 150cm

組成：ポリエステル100%

リピート：↓36.5cm ↔ 25.0cm

取扱い表示：リー-30

寸法変化率：水洗い ↓0.0% ↔ 0.0%

ドライ ↓0.0% ↔ 0.0% (日本製)

Style Mark

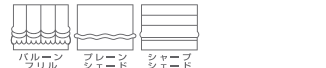
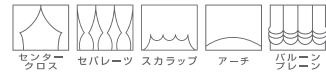

Function



レギュラー縫製

約2倍ヒダ / タッセルなし

H	W	68~150 (2巾)	~225 (3巾)	~300 (4巾)	~375 (5巾)	~450 (6巾)
~120		20,800	30,900	41,000	51,600	61,600
~140		20,800	30,900	41,000	51,600	61,600
~160		24,700	37,000	49,300	61,600	74,000
~180		24,700	37,000	49,300	61,600	74,000
~200		29,200	43,200	57,800	71,700	86,300
~220		33,100	49,300	65,600	81,800	98,600
~240		33,100	49,300	65,600	81,800	98,600
~260		37,000	55,500	74,000	92,500	110,900
~280		37,000	55,500	74,000	92,500	110,900
約1.5倍ヒダ		89~200	~300	~400	~500	~600

税抜/円

プレーンシェード

ドラム式 / style no.60

H	W	30~45	~90	~140	~190	~240
50~100		18,200	22,800	27,700	37,700	42,900
~140		20,400	25,100	30,200	41,400	46,900
~180		22,300	27,000	32,400	45,000	50,700
~220		24,500	29,300	34,900	49,000	54,900
~260		26,600	31,600	37,400	52,600	58,800
~300		28,500	33,600	39,600	56,300	62,700

※ドラム式=仕上り巾39cm以下の場合、仕上り丈は200cmまで。 税抜/円

※コード式価格=ドラム式価格-3,000円

※上記以外の寸法は別冊「お仕上り価格表」をご覧ください。



ウエイトテープ巻きロック加工 LS-63479

UVカット率 ~50%未満

プライバシー②



LS-63476 (200cm)
LS-63478 (300cm)

ホワイト

UVカット率 ~50%未満

プライバシー②



LS-63477 (200cm)
LS-63479 (300cm)

ナチュラル

LS-63476~63479

合わせる空間やドレープを選ばない、
プレーンなフィラメントボイルです。

組成：ポリエステル100%
リピート：↓-cm ↔-cm
取扱い表示：リ-30
寸法変化率：水洗い↓0.0% ↔0.0%
ドライ↓0.0% ↔0.0% (日本製)

Style Mark

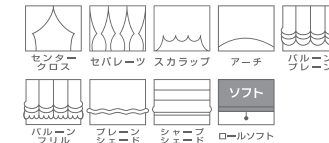

Function



LS-63476・63477

生地価格 800円/m² (1,600円/m) 生地巾 200cm

レギュラー縫製

約2倍ヒダ / タッセルなし

H	W	約2倍ヒダ / タッセルなし				
		~100 (1巾・片開き)	~200 (2巾)	~300 (3巾)	~400 (4巾)	~500 (5巾)
~120		6,400	12,800	19,200	25,600	32,000
~140		7,200	14,400	21,600	28,800	36,000
~160		8,000	16,000	24,000	32,000	40,000
~180		8,800	17,600	26,400	35,200	44,000
~200		9,600	19,200	28,800	38,400	48,000
~220		10,400	20,800	31,200	41,600	52,000
~240		11,200	22,400	33,600	44,800	56,000
~260		12,000	24,000	36,000	48,000	60,000
~280		12,800	25,600	38,400	51,200	64,000
約1.5倍ヒダ		~120	~266	~400	~533	~666

税抜/円

LS-63478・63479

生地価格 800円/m² (2,400円/m) 生地巾 300cm(ヨコ使い)

レギュラー縫製

約2倍ヒダ / タッセルなし

H	W	約2倍ヒダ / タッセルなし				
		51~100	~150	~200	~250	~300
~120		9,200	13,500	17,800	22,100	26,400
~140		9,600	14,200	18,800	23,300	27,900
~160		10,100	14,900	19,700	24,500	29,300
~180		10,600	15,600	20,700	25,700	30,800
~200		11,100	16,400	21,600	26,900	32,200
~220		11,700	17,200	22,700	28,200	33,800
~240		12,200	17,900	23,700	29,400	35,200
~260		12,600	18,600	24,600	30,600	36,600
約1.5倍ヒダ		61~120	~200	~266	~333	~400

※巾方向を丈として使用するため、巾つなぎの必要がなく美しく仕上がります。税抜/円

LS-63476~63479 共通価格

プレーンシェード

ドラム式 / style no.60

H	W	ドラム式 / style no.60				
		30~45	~90	~140	~190	~240
50~100		15,700	20,300	25,200	30,200	35,400
~140		17,500	22,100	27,300	32,400	37,900
~180		19,100	23,900	29,300	34,500	40,200
~220		20,900	25,700	31,300	36,700	42,600
~260		22,500	27,500	33,300	38,800	45,000
~280		24,200	29,300	35,300	41,000	47,400

※ドラム式=仕上り巾39cm以下の場合、仕上り丈は200cmまで。税抜/円

※コード式価格=ドラム式価格-3,000円

※上記以外の寸法は別冊「お仕立上り価格表」をご覧ください。



LS-63480 / ドレープ LS-63163



ブレースェード 60-63480

UVカット率 50~70%

ブライバシー②



LS-63480*

ブルーグリーン

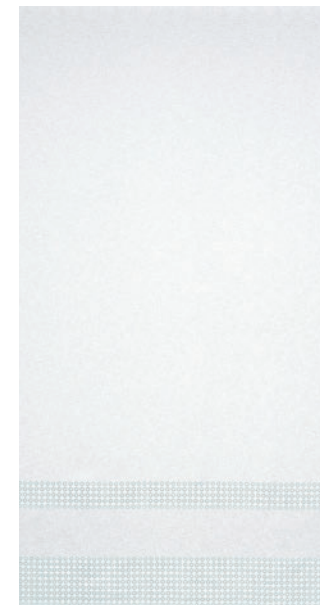

柄部分
60cm



Lace

LS-63480

ブルーグリーンの色味が可愛い小花柄。緻密な刺繍が窓辺を華やかに演出します。

生地価格 4,920円/m² (13,800円/m)

生地巾 280cm (ヨコ使い) × 18m乱

組成：ポリエステル100%

リピート：↓280.0cm ↔ 2.7cm

取扱表示：リー30

寸法変化率：水洗い ↓-0.2% ↔ -0.7%

ドライ ↓-0.2% ↔ -0.3% (トルコ製)

Style Mark



リビート

Function



※横ボーダーの柄のため、縫製の際目曲がりが生じる事があります。
※刺繍のため、裏面にカットした糸が5ミリ程度残る事があります。
※製造上の都合により、生地の変長が短くなります。

レギュラー縫製

約2倍ヒダ / タッセルなし

H	W	51~100	~150	~200	~250	~300
~120		33,100	48,800	64,500	80,300	96,000
~140		33,600	49,500	65,500	81,500	97,400
~160		34,100	50,300	66,500	82,700	98,900
~180		34,500	51,000	67,400	83,900	100,300
~200		35,000	51,700	68,400	85,100	101,700
~220		35,600	52,500	69,500	86,400	103,300
~240		36,100	53,300	70,400	87,600	104,700
~260		36,100	53,300	70,400	87,600	104,700
約1.5倍ヒダ		61~120	~200	~266	~333	~400

※巾方向を丈として使用するため、巾つなぎの必要がなく美しく仕上がります。 税抜/円

ブレースェード

ドラム式 / style no.60

H	W	30~45	~90	~140	~190	~240
50~100		47,200	51,700	56,700	61,700	66,900
~140		48,100	52,700	57,900	63,000	68,500
~180		48,900	53,600	59,100	64,300	70,000
~220		49,800	54,600	60,200	65,600	71,500
~260		50,600	55,600	61,400	66,900	73,100

※ドラム式=仕上り巾39cm以下の場合、仕上り丈は200cmまで。 税抜/円

※コード式価格=ドラム式価格-3,000円

※上記以外の寸法は別冊「お仕上り価格表」をご覧ください。



UVカット率 ~50%未満

フライシャー②



LS-63272

ピンク



柄部分
245cm



LS-63272 重複掲載 P.119

刺繍糸にナチュラルな質感のспан糸を用いた、人気のエンブroidグリーです。

生地価格 5,500円/m² (15,400円/m)

生地巾 280cm (ヨコ使い) × 19m乱

組成：ポリエステル100%

リピート：↓280.0cm ↔ 16.4cm

取扱い表示：リー30

寸法変化率：水洗い ↓ -0.3% ↔ -0.3%

ドライ ↓ 0.0% ↔ 0.0% (トルコ製)

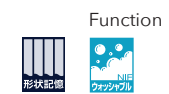

※製造上の都合により、生地の反長が短くなります。

※刺繍のため、裏面にカットした糸が5ミリ程度残る事があります。また、目よれや目ずれが生じやすいので、ご注意ください。

レギュラー縫製

約2倍ヒダ / タッセルなし

H	W	51~100	~150	~200	~250	~300
~120		36,500	53,800	71,100	88,400	105,700
~140		36,900	54,500	72,100	89,600	107,200
~160		37,400	55,200	73,000	90,800	108,600
~180		37,900	55,900	74,000	92,000	110,100
~200		38,400	56,700	74,900	93,200	111,500
~220		39,000	57,500	76,000	94,500	113,100
~240		39,500	58,200	77,000	95,700	114,500
~260		39,500	58,200	77,000	95,700	114,500

約1.5倍ヒダ 61~120 ~200 ~266 ~333 ~400

※巾方向を丈として使用するため、巾つなぎの必要がなく美しく仕上がります。 税抜/円

LS-63272 / ドレープ LS-63273



LS-63481

UVカット率 ~50%未満

フライバシー②



LS-63481

ピンク



柄部分
180cm



Lace

LS-63481

ラメ糸を巻きつけた刺繍糸が創り出す、品のある光沢感とカラーが魅力です。

生地価格 5,050円/m² (14,400円/m)

生地巾 285cm (ヨコ使い) × 18m乱

組成: ポリエステル100%

リピート: ↑285.0cm ↔ 16.0cm

取扱い表示: リ-30

寸法変化率: 水洗い ↓0.0% ↔ 0.4%

ドライ ↓0.0% ↔ 0.2% (トルコ製)



Function

※製造上の都合により、生地の反長が短くなります。

※刺繍のため、裏面にカットした糸が5ミリ程度残る事があります。また、目よれや目ずれが生じやすいので、ご注意ください。

レギュラー縫製

約2倍ヒダ / タッセルなし

H	W	51~100	~150	~200	~250	~300
~120		34,400	50,700	67,000	83,300	99,600
~140		34,800	51,400	68,000	84,500	101,100
~160		35,300	52,100	68,900	85,700	102,500
~180		35,800	52,800	69,900	86,900	104,000
~200		36,300	53,600	70,800	88,100	105,400
~220		36,900	54,400	71,900	89,400	107,000
~240		37,400	55,100	72,900	90,600	108,400
~260		37,500	55,200	73,100	90,900	108,800
~265		37,500	55,200	73,100	90,900	108,800

約1.5倍ヒダ 61~120 ~200 ~266 ~333 ~400

※巾方向を丈として使用するため、巾つなぎの必要がなく美しく仕上がります。 税抜/円



UVカット率 ~50%未満

フライパシー③



LS-63482

ベージュ



柄部分
138cm



LS-63482

ボリューム感たっぷりに刺繍された花々が、窓辺を美しく飾ります。

生地価格 5,190円/m² (14,800円/m)

生地巾 285cm (ヨコ使い) × 18m乱

組成：ポリエステル100%

リピート：↓285.0cm ↔ 16.0cm

取扱い表示：リー30

寸法変化率：水洗い ↓ -0.7% ↔ -0.3%

ドライ ↓ 0.0% ↔ 0.0% (トルコ製)



Function



※刺繍のため、裏面にカットした糸が5ミリ程度残る事があります。
※製造上の都合により、生地の反長が短くなります。

レギュラー縫製

約2倍ヒダ / タッセルなし

H	W	51~100	~150	~200	~250	~300
~120		35,200	51,900	68,600	85,400	102,100
~140		35,700	52,600	69,600	86,600	103,500
~160		36,200	53,400	70,600	87,800	105,000
~180		36,600	54,100	71,500	89,000	106,400
~200		37,100	54,800	72,500	90,200	107,800
~220		37,700	55,600	73,600	91,500	109,400
~240		38,200	56,400	74,500	92,700	110,800
~260		38,300	56,500	74,800	92,900	111,200
~265		38,300	56,500	74,800	92,900	111,200
約1.5倍ヒダ	61~120	~200	~266	~333	~400	

※巾方向を丈として使用するため、巾つなぎの必要がなく美しく仕上がります。 税抜/円

LS-63482



LS-63483

UVカット率 70%以上

プライバシー②



LS-63483

ナチュラル



柄部分
265cm



Lace

LS-63483

ドレープに合わせやすい、シャンパンゴールドのラメ糸が上品な総柄です。

生地価格 4,000円/m² (11,600円/m)

生地巾 290cm (ヨコ使い) × 18m 乱

組成: ポリエステル100%

リピート: ↓290.0cm ↔ 15.7cm

取扱い表示: リ-30

寸法変化率: 水洗い ↓-0.2% ↔ -0.3%

ドライ ↓-0.2% ↔ -0.2% (トルコ製)



※製造上の都合により、生地の反長が短くなります。
※刺繍のため、裏面にカットした糸が5ミリ程度残る事があります。また、目よれや目ずれが生じやすいので、ご注意ください。

レギュラー縫製

約2倍ヒダ / タッセルなし

H	W	51~100	~150	~200	~250	~300
~120		28,500	42,000	55,500	69,000	82,600
~140		29,000	42,700	56,500	70,200	84,000
~160		29,400	43,400	57,400	71,400	85,400
~180		29,900	44,200	58,400	72,600	86,900
~200		30,400	44,900	59,400	73,800	88,300
~220		31,000	45,700	60,400	75,200	89,900
~240		31,500	46,400	61,400	76,400	91,300
~260		31,700	46,800	61,900	77,000	92,000
~270		31,700	46,800	61,900	77,000	92,000

約1.5倍ヒダ 61~120 ~200 ~266 ~333 ~400

※巾方向を丈として使用するため、巾つなぎの必要がなく美しく仕上がります。 税抜/円



UVカット率 ~50%未満

フライシャー②



LS-63484

ナチュラル



柄部分
45cm



LS-63484

ボリュームたっぷりに刺繍されたサークル柄がファッションブルな印象です。

生地価格 4,130円/m² (12,000円/m)

生地巾 290cm (ヨコ使い) × 18m乱

組成: ポリエステル100%

リピート: ↓290.0cm ↔ 10.5cm

取扱い表示: リ-30

寸法変化率: 水洗い ↓-0.3% ↔ 0.0%

ドライ ↓-0.2% ↔ -0.2% (トルコ製)

Function



※製造上の都合により、生地の反長が短くなります。
 ※刺繍のため、裏面にカットした糸が5ミリ程度残る事があります。また、目よれや目ずれが生じやすいので、ご注意ください。
 ※意匠糸の特性上、見本帳掲載の現品生地と風合いの差異が生じる場合があります。

レギュラー縫製

約2倍ヒダ / タッセルなし

H	W	51~100	~150	~200	~250	~300
~120		29,300	43,200	57,200	71,100	85,000
~140		29,800	44,000	58,100	72,300	86,400
~160		30,300	44,700	59,100	73,500	87,900
~180		30,800	45,400	60,000	74,700	89,300
~200		31,200	46,100	61,000	75,900	90,800
~220		31,800	47,000	62,100	77,200	92,300
~240		32,300	47,700	63,000	78,400	93,800
~260		32,600	48,000	63,500	79,000	94,500
~270		32,600	48,000	63,500	79,000	94,500
約1.5倍ヒダ	61~120	~200	~266	~333	~400	

※巾方向を丈として使用するため、巾つなぎの必要がなく美しく仕上がります。 税抜/円

LS-63484



LS-63485

UVカット率 ~50%未満

フライバシー②



LS-63485

ナチュラル



柄部分
60cm



LS-63485

スパン糸で刺繍された繊細な柄。エレガントにもナチュラルテイストにも。

生地価格 4,200円/m² (12,200円/m)

生地巾 290cm (ヨコ使い) × 18m乱

組成：ポリエステル100%

リピート：↓290.0cm ↔ 16.5cm

取扱い表示：リー-30

寸法変化率：水洗い ↓0.0% ↔ 0.5%

ドライ ↓0.0% ↔ 0.0% (トルコ製)



※刺繍のため、裏面にカットした糸が5ミリ程度残る事があります。
※製造上の都合により、生地の反長が短くなります。

レギュラー縫製

約2倍ヒダ / タッセルなし

H	W	51~100	~150	~200	~250	~300
~120		29,700	43,900	58,000	72,100	86,200
~140		30,200	44,600	58,900	73,300	87,700
~160		30,700	45,300	59,900	74,500	89,100
~180		31,200	46,000	60,900	75,700	90,500
~200		31,700	46,700	61,800	76,900	92,000
~220		32,300	47,600	62,900	78,200	93,500
~240		32,700	48,300	63,900	79,400	95,000
~260		33,000	48,700	64,300	80,000	95,700
~270		33,000	48,700	64,300	80,000	95,700
約1.5倍ヒダ		61~120	~200	~266	~333	~400

※巾方向を丈として使用するため、巾つなぎの必要がなく美しく仕上がります。 税抜/円



UVカット率 ~50%未満

フライシャー②



LS-63486

ナチュラル

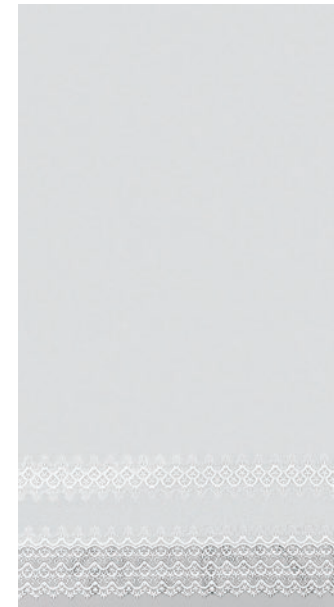

柄部分
45cm



LS-63486

マクラメを裾にあしらったエンブroidグリー。クラシックな雰囲気を豪華に演出。

生地価格 4,550円/m² (13,200円/m)

生地巾 290cm (ヨコ使い) × 19m乱

組成：ポリエステル100%

リピート：↓290.0cm ↔ 5.4cm

取扱い表示：リー30

寸法変化率：水洗い↓ 0.3% ↔ -0.7%

ドライ↓ -0.8% ↔ -0.7% (トルコ製)



※製造上の都合により、生地の反長が短くなります。
※刺繍のため、裏面にカットした糸が5ミリ程度残る事があります。また、目よれや目ずれが生じやすいので、ご注意ください。

レギュラー縫製

約2倍ヒダ / タッセルなし

H	W	51~100	~150	~200	~250	~300
~120		31,800	47,000	62,100	77,200	92,300
~140		32,300	47,700	63,000	78,400	93,800
~160		32,800	48,400	64,000	79,600	95,200
~180		33,300	49,100	65,000	80,800	96,600
~200		33,800	49,800	65,900	82,000	98,100
~220		34,400	50,700	67,000	83,300	99,600
~240		34,800	51,400	68,000	84,500	101,100
~260		35,100	51,800	68,400	85,100	101,800
~270		35,100	51,800	68,400	85,100	101,800

約1.5倍ヒダ 61~120 ~200 ~266 ~333 ~400
※巾方向を丈として使用するため、巾つなぎの必要がなく美しく仕上がります。 税抜/円

LS-63486



UVカット率 ~50%未満

フライバシー②



LS-63487

ベージュ



柄部分
271cm



LS-63487

シンプルでコーディネートしやすいデザイン。お求めやすい価格も魅力です。

生地価格 3,670円/m² (10,300円/m)

生地巾 280cm (ヨコ使い) × 18m乱

組成：ポリエステル100%

リピート：↑280.0cm ↔ 24.5cm

取扱い表示：E-17

寸法変化率：水洗い ↓0.0% ↔ 0.0%

ドライ ↓0.0% ↔ 0.0% (トルコ製)



※製造上の都合により、生地の反長が短くなります。

※刺繍のため、裏面にカットした糸が5ミリ程度残る事があります。また、目よれや目ずれが生じやすいので、ご注意ください。

レギュラー縫製

約2倍ヒダ / タッセルなし

H	W	51~100	~150	~200	~250	~300
~120		25,800	38,000	50,200	62,400	74,600
~140		26,200	38,700	51,200	63,600	76,100
~160		26,700	39,400	52,100	64,800	77,500
~180		27,200	40,100	53,100	66,000	79,000
~200		27,700	40,900	54,000	67,200	80,400
~220		28,300	41,700	55,100	68,500	82,000
~240		28,800	42,400	56,100	69,700	83,400
~260		28,800	42,400	56,100	69,700	83,400
約1.5倍ヒダ		61~120	~200	~266	~333	~400

※巾方向を丈として使用するため、巾つなぎの必要がなく美しく仕上がります。 税抜/円

LS-63487



UVカット率 50~70%

フライシャー②



LS-63488

ナチュラル



柄部分
62cm



LS-63488

クラシックでエレガントなデザインは、上質で美しい存在感が魅力。

生地価格 3,390円/m² (9,500円/m)

生地巾 280cm (ヨコ使い) × 18m乱

組成：ポリエステル100%

リピート：↓280.0cm ↔ 21.0cm

取扱表示：リー30

寸法変化率：水洗い ↓0.0% ↔ 0.0%

ドライ ↓0.0% ↔ 0.0%

(トルコ製)



形状記憶

Function



NIE
クレンジング

※刺繍のため、裏面にカットした糸が5ミリ程度残る事があります。
※製造上の都合により、生地の反長が短くなります。

レギュラー縫製

約2倍ヒダ / タッセルなし

H	W	51~100	~150	~200	~250	~300
~120		24,100	35,500	46,900	58,300	69,800
~140		24,600	36,200	47,900	59,500	71,200
~160		25,000	36,900	48,800	60,700	72,600
~180		25,500	37,700	49,800	61,900	74,100
~200		26,000	38,400	50,800	63,100	75,500
~220		26,600	39,200	51,800	64,500	77,100
~240		27,100	39,900	52,800	65,700	78,500
~260		27,100	39,900	52,800	65,700	78,500
約1.5倍ヒダ	61~120	~200	~266	~333	~400	

※巾方向を丈として使用するため、巾つなぎの必要がなく美しく仕上がります。 税抜/円

LS-63488



LS-63489

UVカット率 50~70%

プライバシー②



LS-63489

ナチュラル



LS-63489

人気の小鳥モチーフ。ラメ糸の刺繍で、窓辺を可愛くコーディネート。

生地価格 2,800円/m² (4,200円/m)

生地巾 150cm

組成：ポリエステル83% レーヨン17%(刺繍糸レーヨン100%)

リピート：↓30.0cm ↔ 37.0cm

取扱い表示：リー-30

寸法変化率：水洗い↓ 0.0% ↔ 0.0%

ドライ↓ -0.5% ↔ -0.5% (中国製)

※刺繍のため、裏面にカットした糸が5ミリ程度残る事があります。

Style Mark



ラルネジ

Function



形状記憶 形保安定

防汚加工

レギュラー縫製

約2倍ヒダ / タッセルなし

H	W	68~150 (2巾)	~225 (3巾)	~300 (4巾)	~375 (5巾)	~450 (6巾)
~120		21,600	32,400	43,200	54,000	64,800
~140		21,600	32,400	43,200	54,000	64,800
~160		25,200	37,900	50,400	63,100	75,600
~180		28,800	43,200	57,600	72,000	86,400
~200		28,800	43,200	57,600	72,000	86,400
~220		32,400	48,700	64,800	81,100	97,200
~240		36,000	54,000	72,000	90,000	108,000
~260		36,000	54,000	72,000	90,000	108,000
~280		39,600	59,500	79,200	99,100	118,800
約1.5倍ヒダ	89~200	~300	~400	~500	~600	

税抜/円

レース機能説明

幅広いシーンに対応する、多彩な機能。



遮熱カーテン(レース)

(一社)日本インテリア協会(NIF)の統一マークです。

糸レベルでの加工や編み組織などで遮熱効果を持たせたカーテンです。

サーモグラフィーによる熱比較写真(レース)

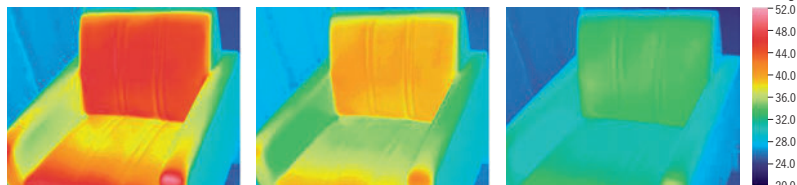

空試験 一般レース 遮熱レース

試験室に提出試料(1.5倍ヒダ)を取り付け、窓の外側から室内に向けて投光機による照射を行う。サーモグラフィーを用いて照射2時間後の直射部(ソファ)を撮影する。(温度レンジ52°C~20°C)
※なお、これらの画像は測定環境下(日時・気温)において試験状態が異なる場合があります。

遮熱レースの定義(表示基準)

一般のレースと比較して、節電対策上の相対的効果が認められ、判定基準に適合するレース及びスクリーン類に表示。

判定基準 遮熱率 25% 以上
遮光率 99.4% 未満



採光拡散

外からの視線を遮りつつ、窓から差し込む光を広範囲に拡散させ、光の偏りを軽減します。

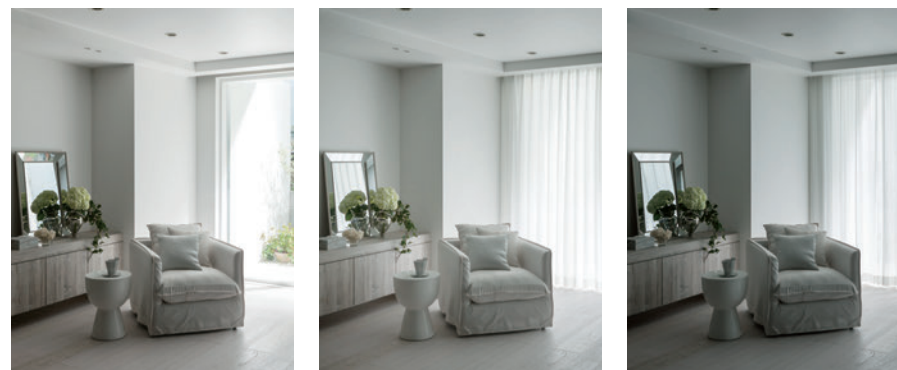

カーテンなし

採光拡散レース

一般的なミラーレース

一般的なミラーレースは採光性が低くなる(暗くなる)傾向にありますが、採光拡散レースは適度な光を室内に取り込みながら、プライバシーを守ります。



ミラーレース

日中のプライバシーを守るミラーレースです。



ミラーレース

一般レース
※施工写真は参考イメージによるものです。

■ プライバシー保護

ハーフミラーのように昼間、太陽光などの室外からの光を反射させプライバシー守ります。特に昼間の太陽光が入りやすい窓にお勧めです。



WAVERON® ウェーブロン®

夜間照明をつけても室内が見えにくいカーテンです。



ウェーブロン® (夜間)

一般レース(夜間)
※施工写真は参考イメージによるものです。

■ 昼・夜のプライバシー保護

特殊な原糸形状(四つ山偏平糸)の乱反射を使い日中・夜間のプライバシーを守ります。



超耐光

太陽光などの強い光に変色しにくい耐光性のあるカーテンです。

強い日差しなど、窓際のカーテンの日焼けに強く、白さを保ちます。
超耐光レースは、耐光堅牢度7級以上(通常レース5級)

レースカーテンは、機能性で選びたい。そんなご要望にお応えするためにさまざまな商品をご用意しています。



UVカット

(一社)日本インテリア協会(NIF)の統一マークです。

紫外線遮蔽率が判定基準(70%以上)に適合する商品にはUVカットマークを表示しています。

レース全点に独自の基準で3ランクのUVカット率を表示しました。

UVカット率	70%以上	太陽光が強く差し込む部屋に適しています。
	50%~70%	適度な透け感と、紫外線カットの効果がある商品です。
	50%未満	デザイン性や薄地特有の透け感を生かした商品です。



防汚

洗濯時に汚れが落ちやすいカーテンです。

汚れが気になり始めたら、洗濯してもとの白さに。
ご家庭でも汚れを落としやすく、
また洗濯液からの再汚染も少なく、白さを長く保つことができます。

参考試験(タバコのヤニによる比較実験)

試験方法：ポリ袋内にタバコの煙を入れ、105°Cの乾燥機にて2時間熱処理(付着サンプル)

その後、洗濯を1回実施(洗濯後サンプル)

※これらの試験は比較のための試験であり、試験基準や品質を保証するものではありません。

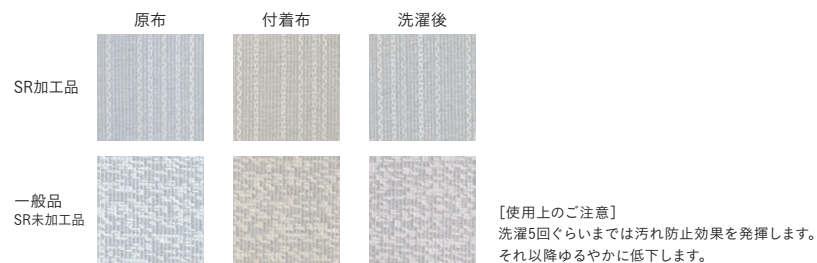

防カビ

特定のカビの増殖を抑えるカーテンです。

効果は生地上だけで、高温多湿の環境下ではカビが発生する場合があります。

【試験方法】JIS Z 29112018 カビ抵抗性試験方法に基づく。

【供試カビ】①NBRC 6352(アオカビ)、NBRC 6347(ケタマカビ)、NBRC 6113(ミロセシウム) 以上3種の混合

②NBRC 6348(クロカビ)

【判定方法】JIS Z 2911 カビ抵抗性試験 表示方法による

0：試料又は試験片の接種した部分に菌糸の発育が認められない
(右側の数値は発育阻止巾のmm数)

1：試料又は試験片の接種した部分に認められる
糸の発育部分の面積は全面積の1/3を越えない

2：試料又は試験片の接種した部分に認められる
菌糸の発育部分の面積は全面積の1/3を超える

【試験結果】※二枚重ねにて試験実施

※これらの試験結果は試験値であり性能を保証するものではありません。

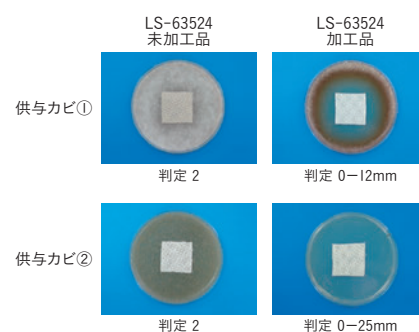

ノネナール消臭

加齢臭などに含まれる成分ノネナールの消臭に効果のある商品です。

特に初期段階での消臭性に優れた商品です。

参考試験(30人の官能試験)

使用薬剤：95% 2-ノネナール ガス濃度：0.6 ppb

試料：加工布/未加工布を5リットルテトラパックに12g投入し試料容器3リットルで実施(4g/l)

判定：24時間後の臭気にて官能試験を実施。

※これらの試験結果は試験値であり性能を保証するものではありません。



エアリフレ

深呼吸しよう!いつでも快適空間が持続します。

エアリフレは、従来の紫外線だけでなく蛍光灯などの室内の光(※可視光~550nm)に反応し、ホルムアルデヒドなどのVOCやたばこ臭や生ゴミなどの生活臭に含まれる成分を吸着・分解する新世代型室内対応の消臭加工です。



エアリフレに使われている光触媒の原料(TiO₂)には、黄色ブドウ球菌をはじめとする細菌の増殖を抑制する効果があります。

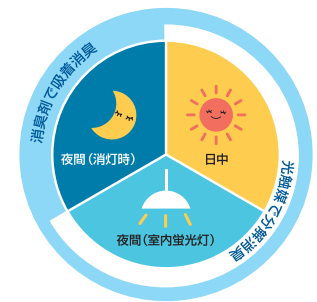

花粉キャッチ

アレルギーの原因となる花粉やホコリをキャッチするカーテンです。

FCOT® エフコット®

■ フィルター機能の秘密は、独自の繊維構造

花粉やホコリをつかまえやすいのは、繊維にクリンプ(縮れ)があるからです。

一般的なカーテンの2倍以上のキャッチ率で、外から室内への花粉やホコリの侵入を抑えます。

電顕写真(ボイルカーテン)

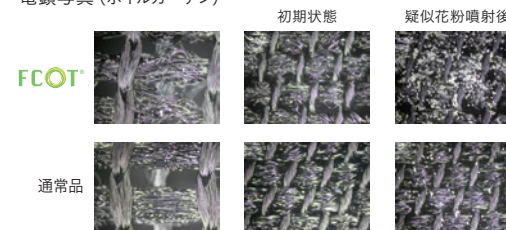

※「FCOT®(エフコット®)」のネーミングには、「Filter(フィルター)の働きをもつ、Cotton like(コットンライク)な素材」という意味が込められています。

UVカット率 70%以上

ブラインド①

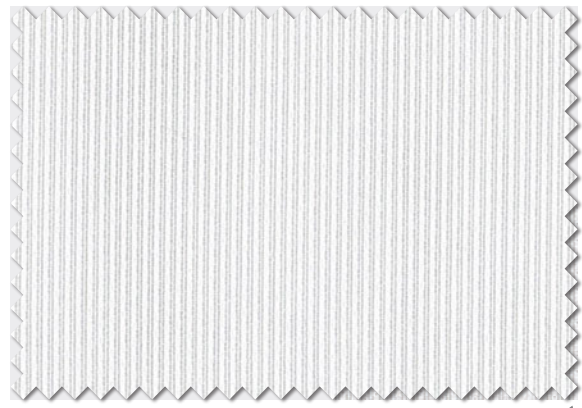

LS-63490* ホワイト

100% design



LS-63490

LS-63490 遮熱・ミラーレース

コーディネート性抜群のリーズナブルで使いやすい高遮熱・UVカットボイル。

生地価格 1,730円/m² (5,200円/m)

生地巾 300cm (ヨコ使い)

組成: ポリエステル100%

リピート: ↓ cm ↔ 9.7cm

取扱い表示: リ-30

寸法変化率: 水洗い ↓ -0.2% ↔ -0.7%
ドライ ↓ -0.3% ↔ -1.0%

(日本製)

Style Mark



Function



レギュラー縫製

約2倍ヒダ / タッセルなし

H	W	51~100	~150	~200	~250	~300
~120		15,000	22,200	29,300	36,400	43,500
~140		15,500	22,900	30,200	37,600	45,000
~160		16,000	23,600	31,200	38,800	46,400
~180		16,500	24,300	32,200	40,000	47,800
~200		17,000	25,000	33,100	41,200	49,300
~220		17,600	25,900	34,200	42,500	50,800
~240		18,000	26,600	35,200	43,700	52,300
~260		18,500	27,300	36,100	44,900	53,700
約1.5倍ヒダ	61~120	~200	~266	~333	~400	

※巾方向を丈として使用するため、巾つなぎの必要がなく美しく仕上がります。 税抜/円

プレーンシェード

ドラム式 / style no.60

H	W	30~45	~90	~140	~190	~240
50~100		18,700	23,200	28,200	33,200	38,400
~140		21,400	26,000	31,200	36,300	41,800
~180		24,100	28,800	34,200	39,500	45,100
~220		26,800	31,600	37,200	42,600	48,500
~260		29,400	34,400	40,200	45,700	51,900
~280		32,100	37,200	43,200	48,800	55,300

※ドラム式=仕上り巾39cm以下の場合、仕上り丈は200cmまで。 税抜/円

※コード式価格=ドラム式価格-3,000円

※上記以外の寸法は別冊「お仕上り価格表」をご覧ください。



LS-63491

UVカット率 70%以上

プライバシー①



LS-63491

グレー



10cm

LS-63491 遮熱・ミラーレース

葉柄がプリントされたミラーレース。遮熱機能でお部屋の温度を快適に保ちます。

生地価格 2,260円/m² (3,400円/m)

生地巾 150cm

組成：ポリエステル100%

リピート：↓51.5cm ↔ 50.0cm

取扱い表示：リー30

寸法変化率：水洗い ↓ -0.2% ↔ 0.0%
ドライ ↓ -0.2% ↔ -0.5%

(日本製)

※柄の特性上、柄合わせが若干ずれる事があります。

Style Mark



Function



レギュラー縫製

約2倍ヒダ / タッセルなし

H	W	68~150 (2巾)	~225 (3巾)	~300 (4巾)	~375 (5巾)	~450 (6巾)
~120		21,900	32,300	43,300	53,700	64,500
~140		21,900	32,300	43,300	53,700	64,500
~160		21,900	32,300	43,300	53,700	64,500
~180		27,100	40,600	53,700	67,200	80,700
~200		27,100	40,600	53,700	67,200	80,700
~220		27,100	40,600	53,700	67,200	80,700
~240		32,300	48,500	64,500	80,700	96,800
~260		32,300	48,500	64,500	80,700	96,800
~280		38,100	56,800	75,500	94,200	112,900
約1.5倍ヒダ		89~200	~300	~400	~500	~600

ブレーションシェード

ドラム式 / style no.60

H	W	30~45	~90	~140	~190	~240
50~100		18,000	22,500	27,500	37,000	42,200
~140		20,400	25,000	30,200	41,600	47,100
~180		21,200	25,900	31,300	42,900	48,600
~220		23,600	28,400	34,000	47,200	53,100
~260		25,900	30,800	36,700	51,500	57,600
~300		28,200	33,300	39,400	56,000	62,500

※ドラム式=仕上り巾39cm以下の場合、仕上り丈は200cmまで。 税抜/円

※コード式価格=ドラム式価格-3,000円

※上記以外の寸法は別冊「お仕上り価格表」をご覧ください。

LS-63492 遮熱レース

北欧を思わせるカラーのストライプが爽やかな遮熱レース。

生地価格 1,800円/m² (2,700円/m) 生地巾 150cm

組成：ポリエステル100% リピート：↓-cm ↔ 9.5cm 取扱い表示：リー-30
寸法変化率：水洗い ↓0.0% ↔ 1.0% ドライ ↓-0.2% ↔ -6.3% (日本製)

Style Mark



Function



レギュラー縫製

約2倍ヒダ / タッセルなし

H	W	68~150 (2巾)	~225 (3巾)	~300 (4巾)	~375 (5巾)	~450 (6巾)
~120		14,400	21,600	28,800	36,000	43,200
~140		16,200	24,300	32,400	40,500	48,600
~160		18,000	27,000	36,000	45,000	54,000
~180		19,800	29,700	39,600	49,500	59,400
~200		21,600	32,400	43,200	54,000	64,800
~220		23,400	35,100	46,800	58,500	70,200
~240		25,200	37,800	50,400	63,000	75,600
~260		27,000	40,500	54,000	67,500	81,000
~280		28,800	43,200	57,600	72,000	86,400

約1.5倍ヒダ 89~200 ~300 ~400 ~500 ~600
税抜/円

ブレースィード

ドラム式 / style no.60

H	W	30~45	~90	~140	~190	~240
50~100		16,100	20,600	25,600	33,400	38,600
~140		17,900	22,500	27,700	36,600	42,100
~180		19,700	24,400	29,800	39,800	45,500
~220		21,500	26,300	31,900	43,000	48,900
~260		23,200	28,200	34,100	46,200	52,400
~300		25,000	30,200	36,200	49,400	55,800

※ドラム式=仕上り巾39cm以下の場合、仕上り丈は200cmまで。 税抜/円

※コード式価格=ドラム式価格-3,000円

※上記以外の寸法は別冊「お仕上り価格表」をご覧ください。

UVカット率 70%以上

プライバシー①

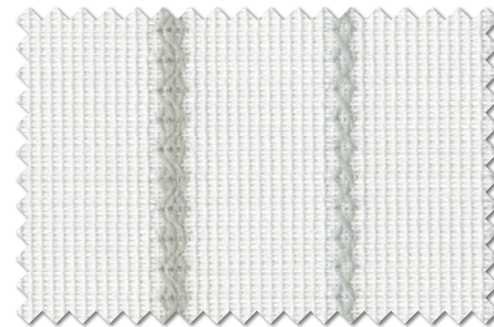

LS-63492*

グレー

LS-63493 遮熱レース

さりげないストライプがポイントの、使いやすい遮熱ポイルです。

生地価格 1,800円/m² (5,400円/m) 生地巾 300cm (ヨコ使い)

組成：ポリエステル100% リピート：↓-cm ↔ 13.7cm 取扱い表示：リー-30
寸法変化率：水洗い ↓0.3% ↔ 0.1% ドライ ↓0.6% ↔ -0.5% (日本製)

Style Mark



Function



レギュラー縫製

約2倍ヒダ / タッセルなし

H	W	51~100	~150	~200	~250	~300
~120		15,500	22,800	30,100	37,400	44,700
~140		15,900	23,500	31,100	38,600	46,200
~160		16,400	24,200	32,000	39,800	47,600
~180		16,900	24,900	33,000	41,000	49,100
~200		17,400	25,700	33,900	42,200	50,500
~220		18,000	26,500	35,000	43,500	52,100
~240		18,500	27,200	36,000	44,700	53,500
~260		18,900	27,900	36,900	45,900	54,900

約1.5倍ヒダ 61~120 ~200 ~266 ~333 ~400
税抜/円

※巾方向を丈として使用するため、巾つなぎの必要がなく美しく仕上ります。

ブレースィード

ドラム式 / style no.60

H	W	30~45	~90	~140	~190	~240
50~100		18,900	23,400	28,400	33,400	38,600
~140		21,700	26,300	31,500	36,600	42,100
~180		24,400	29,100	34,600	39,800	45,500
~220		27,200	32,000	37,600	43,000	48,900
~260		29,900	34,900	40,700	46,200	52,400
~280		32,700	37,800	43,800	49,400	55,800

※ドラム式=仕上り巾39cm以下の場合、仕上り丈は200cmまで。 税抜/円

※コード式価格=ドラム式価格-3,000円

※上記以外の寸法は別冊「お仕上り価格表」をご覧ください。

UVカット率 70%以上

プライバシー①

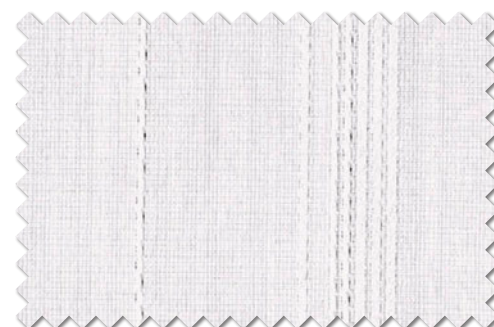

LS-63493

ナチュラル



LS-63492



LS-63493



LS-63494

LS-63494 遮熱・ミラーレース

ナチュラルな糸づかひの、ブロックチェックが爽やかなレースです。

生地価格 2,200円/m 生地巾 100cm

組成：ポリエステル100% リピート：↓9.5cm ↔ 8.3cm 取扱い表示：リー30
寸法変化率：水洗い↓0.0% ↔ -0.2% ドライ↓-0.8% ↔ 0.0% (日本製)

※柄の特性上、柄合わせが若干ずれる事があります。

Style Mark



Function



UVカット率 50~70%

プライバシー①

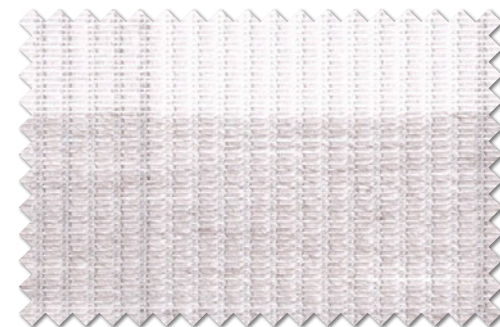

LS-63494

グレージュ

レギュラー縫製

H	W	約2倍ヒダ / タッセルなし				
		45~100 (2巾)	~150 (3巾)	~200 (4巾)	~250 (5巾)	~300 (6巾)
~120		11,300	16,700	22,100	27,600	33,000
~140		12,600	18,700	24,900	31,000	37,100
~160		13,600	20,400	27,200	34,000	40,800
~180		15,700	23,500	31,300	38,800	46,600
~200		17,000	25,500	33,700	42,200	50,700
~220		18,400	27,200	36,400	45,300	54,400
~240		19,400	29,300	38,800	48,700	58,200
~260		20,800	31,300	41,500	51,700	62,300
~280		22,100	33,000	44,200	55,100	66,000
約1.5倍ヒダ	57~120	~200	~266	~333	~400	税抜/円

ブレースシェード

H	W	ドラム式 / style no.60				
		30~45	~90	~140	~190	~240
50~100		15,700	20,300	27,500	32,500	40,100
~140		17,400	22,000	30,300	35,400	44,000
~180		18,800	23,500	32,800	38,000	47,600
~220		20,600	25,500	35,900	41,300	52,100
~260		22,200	27,200	38,400	43,900	55,700
~300		23,800	28,900	41,200	46,800	59,400

※ドラム式=仕上り巾39cm以下の場合、仕上り巾は200cmまで。 税抜/円
※コード式価格=ドラム式価格-3,000円
※上記以外の寸法は別冊「お仕上り価格表」をご覧ください。

LS-63495 遮熱・ミラーレース

濃淡のあるグレーのドットが、アクセントになっている遮熱ミラーです。



LS-63495

生地価格 1,990円/m² (2,950円/m) 生地巾 148cm

組成：ポリエステル100% リピート：↓13.0cm ↔ 10.6cm 取扱い表示：リー30
寸法変化率：水洗い↓-0.3% ↔ -0.3% ドライ↓-0.3% ↔ -1.0% (日本製)

Style Mark



Function



UVカット率 70%以上

プライバシー①

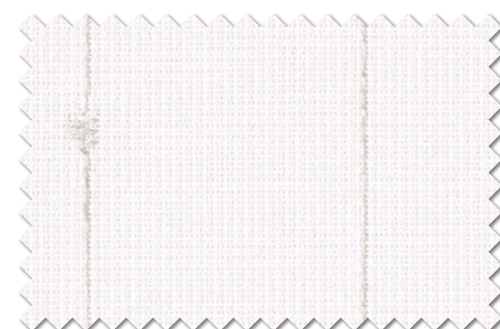

LS-63495

グレージュ

レギュラー縫製

H	W	約2倍ヒダ / タッセルなし				
		66~148 (2巾)	~222 (3巾)	~296 (4巾)	~370 (5巾)	~444 (6巾)
~120		16,100	24,100	32,200	40,200	48,300
~140		17,600	26,000	34,500	43,100	52,100
~160		19,900	29,800	39,700	49,200	59,100
~180		21,400	31,700	42,100	52,500	62,900
~200		23,700	35,500	46,900	58,700	70,500
~220		24,600	36,900	49,200	61,400	73,800
~240		27,500	40,700	54,400	67,700	81,400
~260		28,400	42,600	56,800	70,900	85,100
~280		30,700	46,400	61,400	77,100	92,300
約1.5倍ヒダ	87~192	~296	~394	~493	~592	税抜/円

ブレースシェード

H	W	ドラム式 / style no.60				
		30~45	~90	~140	~190	~240
50~100		16,600	21,100	29,500	34,400	39,600
~140		18,500	23,100	32,700	37,800	43,300
~180		20,400	25,100	36,000	41,200	46,900
~220		22,300	27,100	39,200	44,600	50,500
~260		24,100	29,100	42,500	48,000	54,100
~300		26,000	31,100	45,500	51,100	57,500

※ドラム式=仕上り巾39cm以下の場合、仕上り巾は200cmまで。 税抜/円
※コード式価格=ドラム式価格-3,000円
※上記以外の寸法は別冊「お仕上り価格表」をご覧ください。

UVカット率 70%以上

ブラインド①

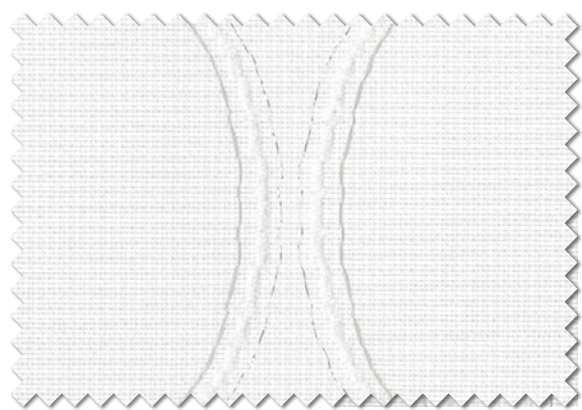

LS-63496* ホワイト

100% design



10cm



LS-63496 / ドレープ LS-63278 / タッセル 63662T

LS-63496 遮熱・ミラーレース

モール糸で描いた、モロッカンパターン。幅広い年齢層にお勧めです。

生地価格 1,600円/m² (2,400円/m)

生地巾 150cm

組成：ポリエステル100%

リピート：↓20.0cm ↔ 12.5cm

取扱い表示：リ-30

寸法変化率：水洗い ↓ 0.0% ↔ -0.7%

ドライ ↓ -0.5% ↔ -1.0% (日本製)

※柄の特性上、柄合わせが若干ずれる事があります。

Style Mark



Function



レギュラー縫製

約2倍ヒダ / タッセルなし

H	W	68~150 (2巾)	~225 (3巾)	~300 (4巾)	~375 (5巾)	~450 (6巾)
~120		13,500	20,200	26,900	33,600	40,400
~140		15,200	22,700	30,300	37,800	45,400
~160		16,800	25,200	33,600	42,000	50,400
~180		18,500	27,800	37,000	46,200	55,500
~200		20,200	30,300	40,400	50,400	60,500
~220		21,900	32,800	43,700	54,600	65,600
~240		23,600	35,300	47,100	58,800	70,600
~260		25,200	37,800	50,400	63,000	75,600
~280		26,900	40,400	53,800	67,200	80,700
約1.5倍ヒダ		89~200	~300	~400	~500	~600

税抜/円

ブレンシェード

ドラム式 / style no.60

H	W	30~45	~90	~140	~190	~240
50~100		15,700	20,300	25,200	32,800	38,000
~140		17,500	22,100	27,300	35,800	41,200
~180		19,100	23,900	29,300	38,800	44,400
~220		20,900	25,700	31,300	41,700	47,700
~260		22,500	27,500	33,300	44,700	50,900
~300		24,200	29,300	35,300	47,700	54,200

※ドラム式=仕上り巾39cm以下の場合、仕上り丈は200cmまで。 税抜/円

※コード式価格=ドラム式価格-3,000円

※上記以外の寸法は別冊「お仕上り価格表」をご覧ください。



LS-63497

UVカット率 70%以上

プライバシー①

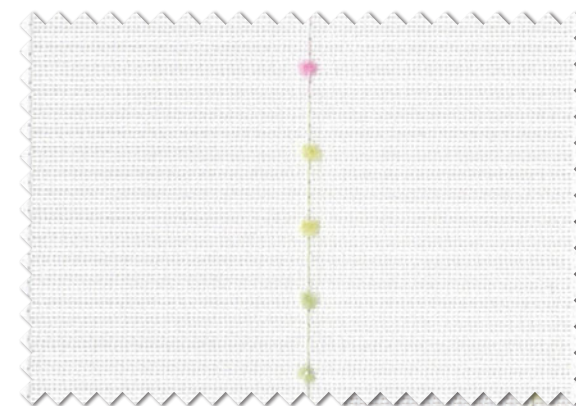

LS-63497* マルチ

100% design

LS-63497 遮熱・ミラーレース

レインボーカラーのドットモールがかわいらしい一枚。窓辺のアクセントに。

生地価格 1,600円/m² (2,400円/m)

生地巾 150cm

組成：ポリエステル100%

リピート：↓-cm ↔ 12.5cm

取扱い表示：リー30

寸法変化率：水洗い ↓-0.3% ↔ -0.2%

ドライ ↓-0.5% ↔ -0.5%

(日本製)

※意匠系の柄の出方はランダムになります。

Style Mark



プレード



形状記憶 形態安定

Function



レギュラー縫製

約2倍ヒタ / タッセルなし

H	W	68~150	~225	~300	~375	~450
		(2巾)	(3巾)	(4巾)	(5巾)	(6巾)
~120		13,500	20,200	26,900	33,600	40,400
~140		15,200	22,700	30,300	37,800	45,400
~160		16,800	25,200	33,600	42,000	50,400
~180		18,500	27,800	37,000	46,200	55,500
~200		20,200	30,300	40,400	50,400	60,500
~220		21,900	32,800	43,700	54,600	65,600
~240		23,600	35,300	47,100	58,800	70,600
~260		25,200	37,800	50,400	63,000	75,600
~280		26,900	40,400	53,800	67,200	80,700
約1.5倍ヒタ		89~200	~300	~400	~500	~600

ブレーションシェード

ドラム式 / style no.60

H	W	30~45	~90	~140	~190	~240
		50~100	15,700	20,300	25,200	32,800
~140	17,500	22,100	27,300	35,800	41,200	
~180	19,100	23,900	29,300	38,800	44,400	
~220	20,900	25,700	31,300	41,700	47,700	
~260	22,500	27,500	33,300	44,700	50,900	
~300	24,200	29,300	35,300	47,700	54,200	

※ドラム式=仕上り巾39cm以下の場合、仕上り丈は200cmまで。

※コード式価格=ドラム式価格-3,000円

※上記以外の寸法は別冊「お仕上り価格表」をご覧ください。

税抜/円

UVカット率 50~70%

ブラインド①



LS-63498*

ホワイト

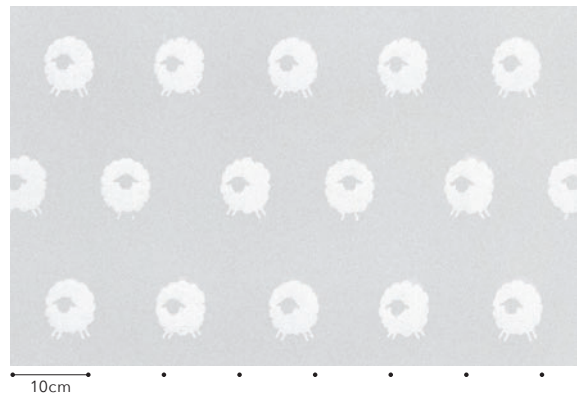

LS-63498



LS-63498 / ドレープ LS-63184

LS-63498 遮熱・ミラーレース

もこもこ羊柄の遮熱ミラー。寝室のコーディネートにもぴったりです。

生地価格 1,810円/m² (2,700円/m)

生地巾 149cm

組成：ポリエステル100%

リピート：↓32.3cm ↔ 30.0cm

取扱い表示：リ-30

寸法変化率：水洗い ↓ 0.2% ↔ -0.7%

ドライ ↓ -0.7% ↔ -1.0% (日本製)

※横並びの柄のため、縫製の際目曲がりが生じる事があります。



レギュラー縫製

約2倍ヒダ / タッセルなし

H	W	67~149 (2巾)	~223 (3巾)	~298 (4巾)	~372 (5巾)	~447 (6巾)
~120		14,800	22,000	29,200	36,400	43,600
~140		17,500	26,500	35,000	43,600	52,500
~160		20,700	30,500	40,900	50,700	61,100
~180		20,700	30,500	40,900	50,700	61,100
~200		23,300	35,000	46,700	58,400	69,600
~220		23,300	35,000	46,700	58,400	69,600
~240		26,500	39,500	52,500	65,600	78,600
~260		29,200	43,600	58,400	72,700	87,100
~280		29,200	43,600	58,400	72,700	87,100
約1.5倍ヒダ		88~194	~298	~397	~496	~596

プレーンシェード

ドラム式 / style no.60

H	W	30~45	~90	~140	~190	~240
50~100		16,300	20,800	28,900	33,900	39,100
~140		18,100	22,800	31,700	36,800	42,300
~180		20,400	25,100	36,000	41,200	46,900
~220		22,000	26,800	38,600	44,000	49,900
~260		23,500	28,500	41,400	46,900	53,100
~300		25,300	30,400	44,000	49,700	56,100

※ドラム式=仕上り巾39cm以下の場合、仕上り丈は200cmまで。 税抜/円

※コード式価格=ドラム式価格-3,000円

※上記以外の寸法は別冊「お仕上り価格表」をご覧ください。



LS-63499

LS-63499 遮熱・ミラーレース 厚手の遮熱ミラーは、使い方もいろいろ。外からの視線も守ってくれます。

生地価格 1,800円/m 生地巾 100cm

組成：ポリエステル100% リピート：↓-cm ↔ 10.0cm 取扱い表示：リ-30
寸法変化率：水洗い↓-0.5% ↔ 0.0% ドライ↓-0.2% ↔ -0.2% (日本製)

Style Mark



Function



UVカット率 70%以上

フライバシー①

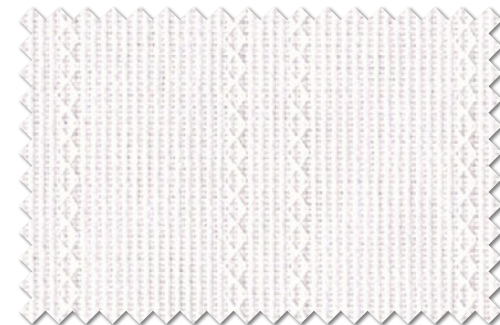

LS-63499

ナチュラル

レギュラー縫製 約2倍ヒダ / タッセルなし

W	45~100 (2巾)	~150 (3巾)	~200 (4巾)	~250 (5巾)	~300 (6巾)
~120	9,600	14,400	19,200	24,000	28,800
~140	10,800	16,200	21,600	27,000	32,400
~160	12,000	18,000	24,000	30,000	36,000
~180	13,200	19,800	26,400	33,000	39,600
~200	14,400	21,600	28,800	36,000	43,200
~220	15,600	23,400	31,200	39,000	46,800
~240	16,800	25,200	33,600	42,000	50,400
~260	18,000	27,000	36,000	45,000	54,000
~280	19,200	28,800	38,400	48,000	57,600
約1.5倍ヒダ	57~120	~200	~266	~333	~400

税抜/円

プレーンシェード

ドラム式 / style no.60

W	30~45	~90	~140	~190	~240
50~100	15,100	19,600	26,500	31,500	38,600
~140	16,600	21,300	29,000	34,100	42,100
~180	18,100	22,800	31,400	36,600	45,500
~220	19,600	24,400	33,800	39,200	48,900
~260	21,000	26,000	36,300	41,800	52,400
~300	22,500	27,600	38,700	44,300	55,800

※ドラム式=仕上り巾39cm以下の場合、仕上り巾は200cmまで。 税抜/円

※コード式価格=ドラム式価格-3,000円

※上記以外の寸法は別冊「お仕上り価格表」をご覧ください。

LS-63500 遮熱・ミラーレース クラシカルな柄と淡いグレーのストライプがアクセントの遮熱ミラー。

生地価格 1,800円/m² (2,700円/m) 生地巾 150cm

組成：ポリエステル100% リピート：↓9.5cm ↔ 10.0cm 取扱い表示：リ-30
寸法変化率：水洗い↓-0.2% ↔ -0.3% ドライ↓-0.5% ↔ -0.7% (日本製)

Style Mark



Function



UVカット率 50~70%

フライバシー①

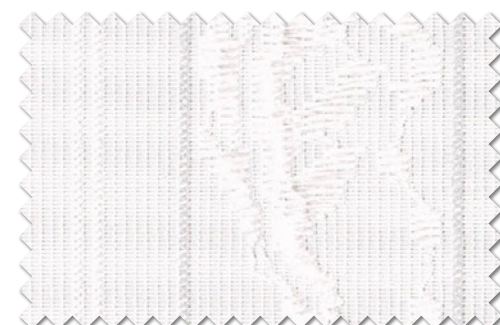

LS-63500

グレー

レギュラー縫製 約2倍ヒダ / タッセルなし

W	68~150 (2巾)	~225 (3巾)	~300 (4巾)	~375 (5巾)	~450 (6巾)
~120	15,000	22,200	29,400	36,600	43,800
~140	16,800	24,900	33,000	41,100	49,200
~160	18,000	27,000	36,000	45,000	54,000
~180	20,700	31,200	41,400	51,300	61,800
~200	22,500	33,900	44,700	55,800	67,200
~220	24,300	36,000	48,300	60,000	72,000
~240	25,800	38,700	51,300	64,500	77,100
~260	27,600	41,400	54,900	68,400	82,500
~280	29,400	43,800	58,500	72,900	87,300
約1.5倍ヒダ	89~200	~300	~400	~500	~600

税抜/円

プレーンシェード

ドラム式 / style no.60

W	30~45	~90	~140	~190	~240
50~100	16,300	20,800	25,800	33,600	38,800
~140	18,100	22,800	27,900	36,800	42,300
~180	19,700	24,400	29,800	39,800	45,500
~220	21,700	26,600	32,200	43,500	49,400
~260	23,500	28,500	34,300	46,500	52,600
~300	25,300	30,400	36,400	49,700	56,100

※ドラム式=仕上り巾39cm以下の場合、仕上り巾は200cmまで。 税抜/円

※コード式価格=ドラム式価格-3,000円

※上記以外の寸法は別冊「お仕上り価格表」をご覧ください。



LS-63500

UVカット率 70%以上

プライバシー①

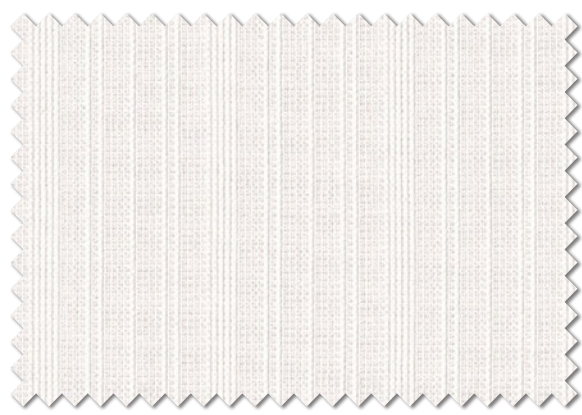

LS-63501

アイボリー

UVカット率 70%以上

プライバシー①



LS-63502

イエロー



LS-63501

LS-63501・63502 遮熱・ミラーレース

ドレープ性に優れた遮熱ミラーレース。しっかりとプライバシーも守ります。

生地価格 1,600円/m² (2,400円/m)

生地巾 150cm

組成：ポリエステル100%

リピート：↓-cm ↔ 2.4cm

取扱い表示：リ-30

寸法変化率：水洗い ↓ 0.6% ↔ 0.0%

ドライ ↓ -0.1% ↔ 0.0% (日本製)



Function



レギュラー縫製

約2倍ヒダ / タッセルなし

H	W	68~150 (2巾)	~225 (3巾)	~300 (4巾)	~375 (5巾)	~450 (6巾)
~120		13,500	20,200	26,900	33,600	40,400
~140		15,200	22,700	30,300	37,800	45,400
~160		16,800	25,200	33,600	42,000	50,400
~180		18,500	27,800	37,000	46,200	55,500
~200		20,200	30,300	40,400	50,400	60,500
~220		21,900	32,800	43,700	54,600	65,600
~240		23,600	35,300	47,100	58,800	70,600
~260		25,200	37,800	50,400	63,000	75,600
~280		26,900	40,400	53,800	67,200	80,700
約1.5倍ヒダ		89~200	~300	~400	~500	~600

税抜/円



LS-63503 / タッセル 63663T

LS-63503 遮熱・ミラーレース ラメ糸がエレガントな遮熱ミラー。アクセサリーの様なタッセルが似合います。

生地価格 1,600円/m² (2,400円/m) 生地巾 150cm

組成：ポリエステル100% リピート：↓8.7cm ↔8.3cm 取扱い表示：リ-30
寸法変化率：水洗い↓0.3% ↔-0.8% ドライ↓-0.2% ↔-2.0% (日本製)



Function



レギュラー縫製

H	W	約2倍ヒダ / タッセルなし				
		68~150 (2巾)	~225 (3巾)	~300 (4巾)	~375 (5巾)	~450 (6巾)
~120		14,000	21,000	28,200	35,000	42,000
~140		15,600	23,200	30,800	38,700	46,200
~160		16,800	25,200	33,600	42,000	50,400
~180		19,400	28,600	38,300	47,900	57,200
~200		20,700	30,800	41,200	51,300	61,800
~220		22,400	33,300	44,200	55,100	66,000
~240		24,400	36,600	48,400	60,500	72,800
~260		25,700	38,700	51,300	64,400	77,000
~280		27,400	40,800	54,300	67,700	81,500
約1.5倍ヒダ		89~200	~300	~400	~500	~600

税抜/円

UVカット率 70%以上

プライバシー①

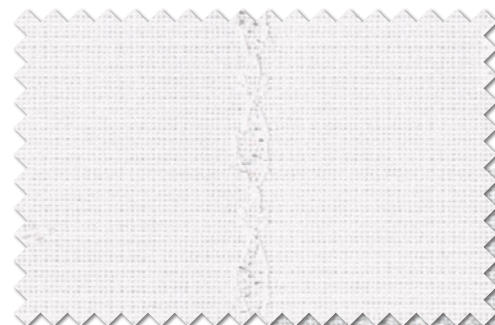

LS-63503 ナチュラル

100% design



LS-63504

LS-63504 遮熱・ミラーレース 意匠糸を使った、ナチュラルで上質感のある無地調の遮熱ミラーレースです。

生地価格 1,700円/m² (2,550円/m) 生地巾 150cm

組成：ポリエステル100% リピート：↓-cm ↔-cm 取扱い表示：リ-30
寸法変化率：水洗い↓0.0% ↔-0.2% ドライ↓0.0% ↔-0.7% (日本製)

※素材の特性上、生地表面にネップまたはフシ糸がでる事があります。

Style Mark

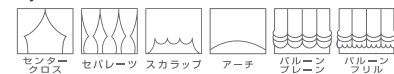

Function



レギュラー縫製

H	W	約2倍ヒダ / タッセルなし				
		68~150 (2巾)	~225 (3巾)	~300 (4巾)	~375 (5巾)	~450 (6巾)
~120		14,000	20,900	27,900	34,800	41,800
~140		15,700	23,500	31,400	39,200	47,000
~160		17,400	26,100	34,800	43,500	52,200
~180		19,200	28,800	38,300	47,900	57,500
~200		20,900	31,400	41,800	52,200	62,700
~220		22,700	34,000	45,300	56,600	67,900
~240		24,400	36,600	48,800	60,900	73,100
~260		26,100	39,200	52,200	65,300	78,300
~280		27,900	41,800	55,700	69,600	83,600
約1.5倍ヒダ		89~200	~300	~400	~500	~600

税抜/円

UVカット率 70%以上

プライバシー①

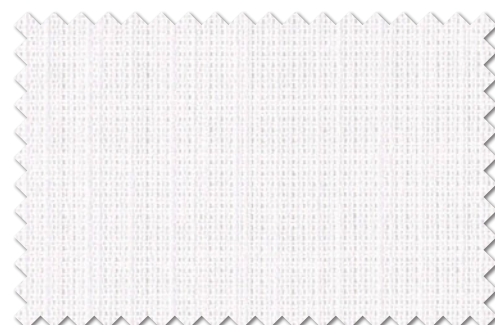

LS-63504

ナチュラル

ブレーションシェード

H	W	ドラム式 / style no.60				
		30~45	~90	~140	~190	~240
50~100		15,900	20,400	25,400	33,100	38,300
~140		17,700	22,300	27,500	36,200	41,700
~180		19,400	24,100	29,500	39,300	45,000
~220		21,200	26,000	31,600	42,400	48,300
~260		22,900	27,800	33,700	45,500	51,600
~300		24,600	29,700	35,800	48,600	55,000

※ドラム式=仕上り巾39cm以下の場合、仕上り丈は200cmまで。
※コード式価格=ドラム式価格-3,000円
※上記以外の寸法は別冊「お仕上り価格表」をご覧ください。

税抜/円

UVカット率 70%以上

ブラインド①

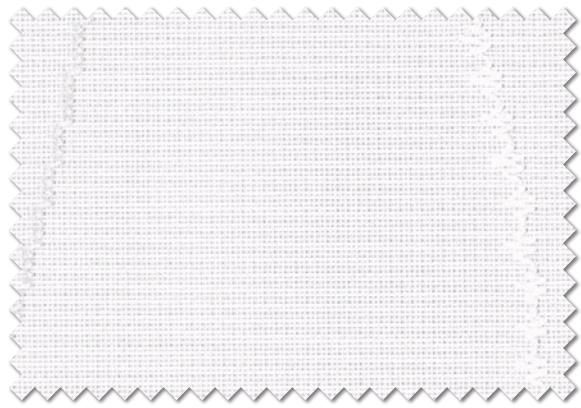

LS-63505

グレー



LS-63505

LS-63505 遮熱・ミラーレース

ゆったりとしたシンプルなラインを、3種類の糸で表現した人気のデザインです。

生地価格 1,500円/m² (2,250円/m)

生地巾 150cm

組成：タテ ポリエステル100% (一部スリット糸入り)
ヨコ ポリエステル100%

リピート：↓50.0cm ↔ 16.5cm

取扱い表示：リー30

寸法変化率：水洗い ↓ -0.2% ↔ -0.3%

ドライ ↓ -0.2% ↔ 0.0% (日本製)

Style Mark



Function



レギュラー縫製

約2倍ヒダ / タッセルなし

H	W	68~150	~225	~300	~375	~450
		(2巾)	(3巾)	(4巾)	(5巾)	(6巾)
~120		16,200	24,300	32,400	40,500	48,600
~140		16,200	24,300	32,400	40,500	48,600
~160		16,200	24,300	32,400	40,500	48,600
~180		20,300	30,500	40,500	50,700	60,800
~200		20,300	30,500	40,500	50,700	60,800
~220		24,300	36,500	48,600	60,800	72,900
~240		24,300	36,500	48,600	60,800	72,900
~260		24,300	36,500	48,600	60,800	72,900
~280		28,400	42,600	56,700	71,000	85,100
約1.5倍ヒダ		89~200	~300	~400	~500	~600

税抜/円

プレーンシェード

ドラム式 / style no.60

H	W	30~45	~90	~140	~190	~240
		50~100	16,200	20,700	25,700	33,600
~140		18,000	22,700	27,800	36,900	42,400
~180		18,900	23,600	29,000	38,200	43,900
~220		20,700	25,600	31,200	41,500	47,400
~260		22,500	27,500	33,400	44,800	50,900
~300		24,400	29,500	35,500	48,100	54,500

※ドラム式=仕上り巾39cm以下の場合、仕上り丈は200cmまで。 税抜/円

※コード式価格=ドラム式価格-3,000円

※上記以外の寸法は別冊「お仕上り価格表」をご覧ください。



LS-63506

LS-63506 遮熱・ミラーレース

麻調の糸とステッチの様なストライプが、ナチュラルで心安らく表情。

生地価格 1,400円/m 生地巾 100cm

組成：ポリエステル100% リピート：↓-cm ↔ 1.6cm 取扱い表示：リ-30
 寸法変化率：水洗い ↓-0.2% ↔ -0.7% ドライ ↓-0.3% ↔ -0.5% (日本製)

Style Mark

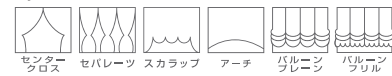

Function



UVカット率 70%以上

プライバシー①



LS-63506

ベージュ

レギュラー縫製

H	W	約2倍ヒダ / タッセルなし				
		45~100 (2巾)	~150 (3巾)	~200 (4巾)	~250 (5巾)	~300 (6巾)
~120		8,400	12,500	16,700	20,800	25,000
~140		9,400	14,100	18,800	23,400	28,100
~160		10,400	15,600	20,800	26,000	31,200
~180		11,500	17,200	22,900	28,600	34,400
~200		12,500	18,800	25,000	31,200	37,500
~220		13,600	20,300	27,100	33,800	40,600
~240		14,600	21,900	29,200	36,400	43,700
~260		15,600	23,400	31,200	39,000	46,800
~280		16,700	25,000	33,300	41,600	50,000
約1.5倍ヒダ	57~120	~200	~266	~333	~400	税抜/円

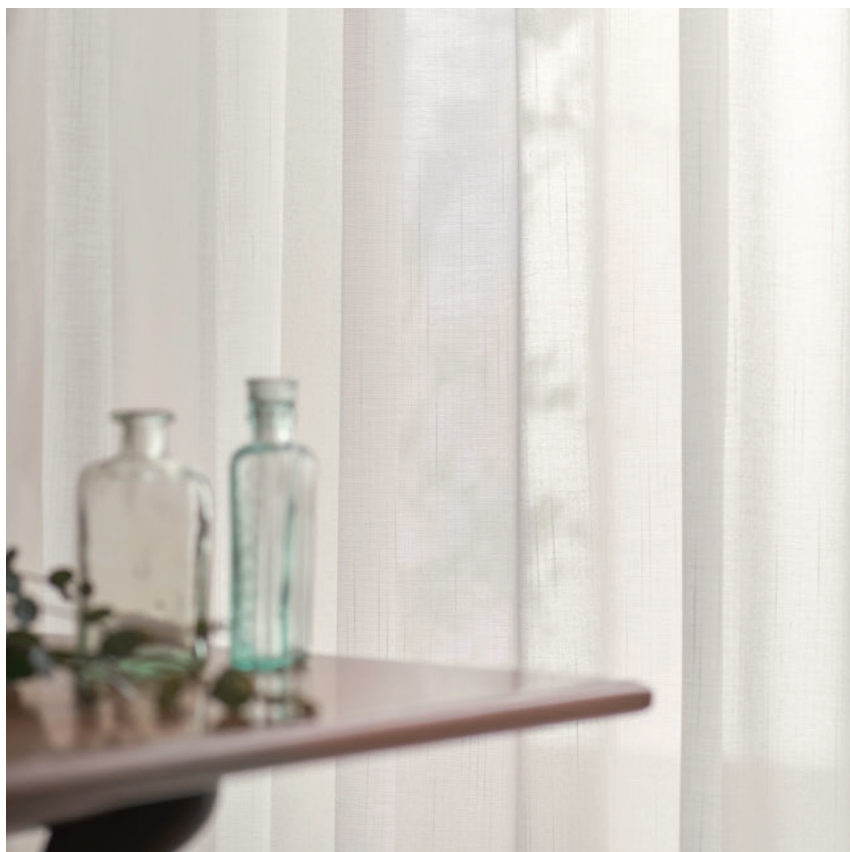

LS-63198

LS-63198 重複掲載 P.64 遮熱・ミラーレース

綿が38%入ったナチュラルな質感。ウォッシュアップの遮熱ミラーレースです。

生地価格 1,700円/m² (2,550円/m) 生地巾 150cm

組成：ポリエステル62% 綿38% リピート：↓-cm ↔ -cm 取扱い表示：リ-30
 寸法変化率：水洗い ↓0.0% ↔ 0.0% ドライ ↓-0.3% ↔ -0.3% (日本製)

※天然素材の特性上、生地表面にネップまたはフシ糸・カスが出る事があります。
 ※天然素材の特性上、素材固有の匂いが多少あります。また、糸の曇りや溜りの部分があります。
 ※吸湿性の高い素材のため、季節や環境によって伸縮する場合があります。

Style Mark

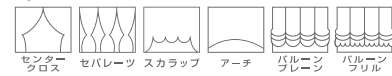

Function



UVカット率 50~70%

プライバシー①

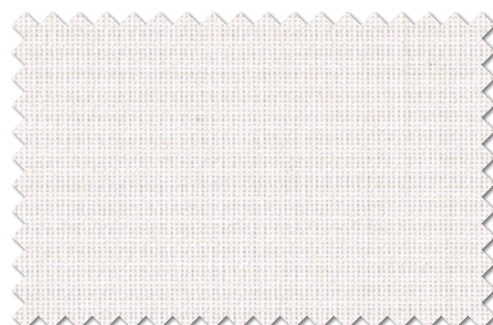

LS-63198

アイボリー

レギュラー縫製

H	W	約2倍ヒダ / タッセルなし				
		68~150 (2巾)	~225 (3巾)	~300 (4巾)	~375 (5巾)	~450 (6巾)
~120		14,000	20,900	27,900	34,800	41,800
~140		15,700	23,500	31,400	39,200	47,000
~160		17,400	26,100	34,800	43,500	52,200
~180		19,200	28,800	38,300	47,900	57,500
~200		20,900	31,400	41,800	52,200	62,700
~220		22,700	34,000	45,300	56,600	67,900
~240		24,400	36,600	48,800	60,900	73,100
~260		26,100	39,200	52,200	65,300	78,300
~280		27,900	41,800	55,700	69,600	83,600
約1.5倍ヒダ	89~200	~300	~400	~500	~600	税抜/円

ブレーションシェード

H	W	ドラム式 / style no.60				
		30~45	~90	~140	~190	~240
50~100		15,900	20,400	25,400	33,100	38,300
~140		17,700	22,300	27,500	36,200	41,700
~180		19,400	24,100	29,500	39,300	45,000
~220		21,200	26,000	31,600	42,400	48,300
~260		22,900	27,800	33,700	45,500	51,600
~300		24,600	29,700	35,800	48,600	55,000

※ドラム式=仕上り巾39cm以下の場合、仕上り丈は200cmまで。 税抜/円
 ※コード式価格=ドラム式価格-3,000円
 ※上記以外の寸法は別冊「お仕上り価格表」をご覧ください。



LS-63507

LS-63507 消臭・遮熱・超耐光・ミラーレース 変色しにくい超耐光と消臭効果がある、多機能の遮熱ミラーレース。

生地価格 1,400円/m 生地巾 100cm

組成：ポリエステル100% リピート：↓-cm ↔-cm 取扱い表示：リ-30
寸法変化率：水洗い↓-0.2% ↔1.0% ドライ↓0.0% ↔-0.3% (日本製)

Style Mark

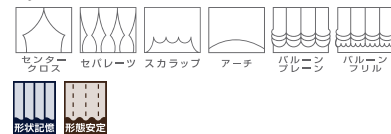

Function



UVカット率 70%以上

フライバシー①

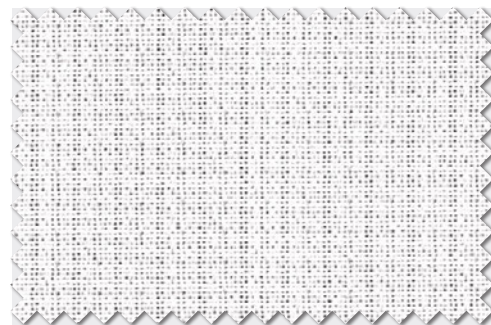

LS-63507

ナチュラル

レギュラー縫製

約2倍ヒダ / タッセルなし

H	W	45~100 (2巾)	~150 (3巾)	~200 (4巾)	~250 (5巾)	~300 (6巾)
~120		8,400	12,500	16,700	20,800	25,000
~140		9,400	14,100	18,800	23,400	28,100
~160		10,400	15,600	20,800	26,000	31,200
~180		11,500	17,200	22,900	28,600	34,400
~200		12,500	18,800	25,000	31,200	37,500
~220		13,600	20,300	27,100	33,800	40,600
~240		14,600	21,900	29,200	36,400	43,700
~260		15,600	23,400	31,200	39,000	46,800
~280		16,700	25,000	33,300	41,600	50,000
約1.5倍ヒダ		57~120	~200	~266	~333	~400

税抜/円

LS-63508 遮熱・超耐光・ミラーレース

超耐光レースは強い日差しでも、白さが長持ちします。

生地価格 1,200円/m 生地巾 100cm

組成：ポリエステル100% リピート：↓-cm ↔2.5cm 取扱い表示：リ-30
寸法変化率：水洗い↓-0.2% ↔0.0% ドライ↓-0.3% ↔-2.0% (日本製)

Style Mark



Function



UVカット率 50~70%

フライバシー②

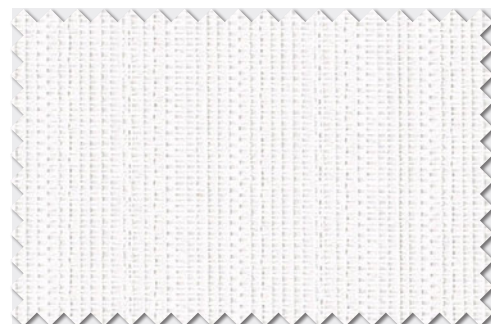

LS-63508

ナチュラル

レギュラー縫製

約2倍ヒダ / タッセルなし

H	W	45~100 (2巾)	~150 (3巾)	~200 (4巾)	~250 (5巾)	~300 (6巾)
~120		7,700	11,600	15,400	19,200	23,100
~140		8,700	13,000	17,300	21,600	26,000
~160		9,600	14,400	19,200	24,000	28,800
~180		10,600	15,900	21,200	26,400	31,700
~200		11,600	17,300	23,100	28,800	34,600
~220		12,500	18,800	25,000	31,200	37,500
~240		13,500	20,200	26,900	33,600	40,400
~260		14,400	21,600	28,800	36,000	43,200
~280		15,400	23,100	30,800	38,400	46,100
約1.5倍ヒダ		57~120	~200	~266	~333	~400

税抜/円

ブレンシェード

ドラム式 / style no.60

H	W	30~45	~90	~140	~190	~240
50~100		14,500	19,000	25,200	30,200	36,700
~140		15,800	20,400	27,300	32,400	39,600
~180		17,000	21,700	29,300	34,500	42,300
~220		18,300	23,200	31,300	36,700	45,100
~260		19,500	24,500	33,300	38,800	47,900
~300		20,800	25,900	35,300	41,000	50,800

税抜/円

※ドラム式=仕上り巾39cm以下の場合、仕上り丈は200cmまで。
※コード式価格=ドラム式価格-3,000円
※上記以外の寸法は別冊「お仕立上り価格表」をご覧ください。



LS-63508



LS-63509

LS-63509 遮熱・ミラーレース

プレーンなデザインで使いやすい遮熱ミラーレース。

生地価格 1,200円/m² (1,800円/m) 生地巾 150cm

組成：ポリエステル100% リピート：↓-cm ↔-cm 取扱い表示：リ-30
寸法変化率：水洗い↓0.3% ↔-0.3% ドライ↓-0.2% ↔-0.2% (日本製)

Style Mark



Function



UVカット率 50~70%

フライバシー①

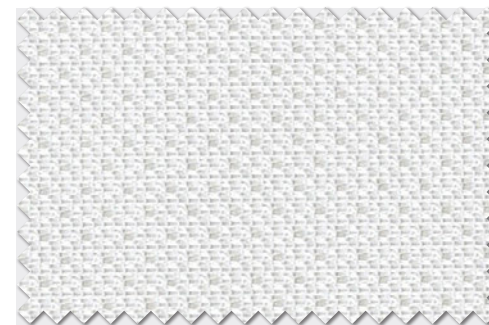

LS-63509*

ナチュラル

レギュラー縫製		約2倍ヒダ / タッセルなし				
W	H	68~150 (2巾)	~225 (3巾)	~300 (4巾)	~375 (5巾)	~450 (6巾)
~120	11,600	17,300	23,100	28,800	34,600	
~140	13,000	19,500	26,000	32,400	38,900	
~160	14,400	21,600	28,800	36,000	43,200	
~180	15,900	23,800	31,700	39,600	47,600	
~200	17,300	26,000	34,600	43,200	51,900	
~220	18,800	28,100	37,500	46,800	56,200	
~240	20,200	30,300	40,400	50,400	60,500	
~260	21,600	32,400	43,200	54,000	64,800	
~280	23,100	34,600	46,100	57,600	69,200	
約1.5倍ヒダ	89~200	~300	~400	~500	~600	

税抜/円

プレーンシェード		ドラム式 / style no.60				
W	H	30~45	~90	~140	~190	~240
50~100	15,100	19,600	24,600	31,500	36,700	
~140	16,600	21,300	26,400	34,100	39,600	
~180	18,100	22,800	28,200	36,600	42,300	
~220	19,600	24,400	30,000	39,200	45,100	
~260	21,000	26,000	31,800	41,800	47,900	
~300	22,500	27,600	33,700	44,300	50,800	

税抜/円

※ドラム式=仕上り巾39cm以下の場合、仕上り丈は200cmまで。
※コード式価格=ドラム式価格-3,000円
※上記以外の寸法は別冊「お仕上り価格表」をご覧ください。



LS-63510

LS-63510 遮熱・ミラーレース

ブライツ系のストライプがさりげない、遮熱ミラーレースです。

生地価格 1,300円/m² (1,950円/m) 生地巾 150cm

組成：ポリエステル100% リピート：↓-cm ↔5.5cm 取扱い表示：リ-30
寸法変化率：水洗い↓-0.2% ↔-0.2% ドライ↓-0.8% ↔-1.0% (日本製)

Style Mark

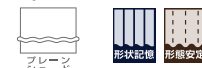

Function



UVカット率 70%以上

フライバシー①



LS-63510* ナチュラル

100% design

レギュラー縫製		約2倍ヒダ / タッセルなし				
W	H	68~150 (2巾)	~225 (3巾)	~300 (4巾)	~375 (5巾)	~450 (6巾)
~120	12,000	18,000	24,000	30,000	36,000	
~140	13,500	20,300	27,000	33,800	40,500	
~160	15,000	22,500	30,000	37,500	45,000	
~180	16,500	24,800	33,000	41,300	49,500	
~200	18,000	27,000	36,000	45,000	54,000	
~220	19,500	29,300	39,000	48,800	58,500	
~240	21,000	31,500	42,000	52,500	63,000	
~260	22,500	33,800	45,000	56,300	67,500	
~280	24,000	36,000	48,000	60,000	72,000	
約1.5倍ヒダ	89~200	~300	~400	~500	~600	

税抜/円

プレーンシェード		ドラム式 / style no.60				
W	H	30~45	~90	~140	~190	~240
50~100	15,300	19,800	24,800	31,800	37,000	
~140	16,800	21,500	26,600	34,500	40,000	
~180	18,300	23,100	28,500	37,200	42,900	
~220	19,900	24,700	30,400	39,800	45,800	
~260	21,400	26,400	32,200	42,500	48,700	
~300	22,900	28,000	34,100	45,200	51,600	

税抜/円

※ドラム式=仕上り巾39cm以下の場合、仕上り丈は200cmまで。
※コード式価格=ドラム式価格-3,000円
※上記以外の寸法は別冊「お仕上り価格表」をご覧ください。

LS-63511 遮熱・ミラーレース 麻ライクな糸で作出した細かなストライプ柄が、ナチュラルなデザイン。



LS-63511

生地価格 1,250円/m 生地巾 100cm

組成：ポリエステル100% リピート：↓-cm ↔0.8cm 取扱い表示：リ-30
寸法変化率：水洗い↓-0.5% ↔0.3% ドライ↓-0.7% ↔-0.3% (日本製)

※風合いを重視した糸を使用していますので、摩擦が加わるとビリングが生じます。



Function



レギュラー縫製 約2倍ヒダ / タッセルなし

H	W	45~100 (2巾)	~150 (3巾)	~200 (4巾)	~250 (5巾)	~300 (6巾)
~120		7,900	11,800	15,700	19,600	23,600
~140		8,900	13,300	17,700	22,100	26,500
~160		9,800	14,700	19,600	24,500	29,400
~180		10,800	16,200	21,600	27,000	32,400
~200		11,800	17,700	23,600	29,400	35,300
~220		12,800	19,200	25,500	31,900	38,300
~240		13,800	20,600	27,500	34,300	41,200
~260		14,700	22,100	29,400	36,800	44,100
~280		15,700	23,600	31,400	39,200	47,100
約1.5倍ヒダ		57~120	~200	~266	~333	~400

税抜/円

UVカット率 70%以上

プライバシー①

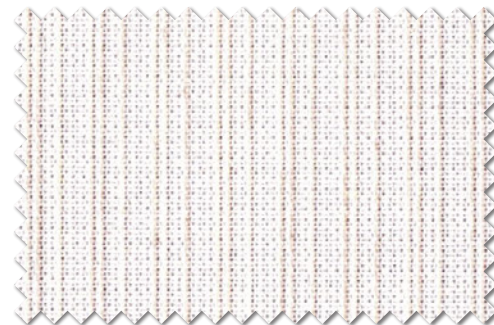

LS-63511

ページュ

LS-63512 遮熱・ミラーレース 麻調の糸と光沢糸のストライプで、お部屋を広々とした印象に。



LS-63512

生地価格 1,300円/m 生地巾 100cm

組成：ポリエステル100% リピート：↓-cm ↔3.2cm 取扱い表示：リ-30
寸法変化率：水洗い↓0.0% ↔-0.5% ドライ↓-0.6% ↔-1.0% (日本製)

Style Mark

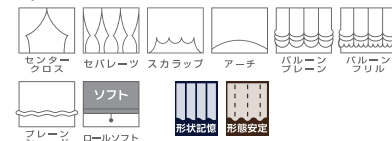

Function



レギュラー縫製 約2倍ヒダ / タッセルなし

H	W	45~100 (2巾)	~150 (3巾)	~200 (4巾)	~250 (5巾)	~300 (6巾)
~120		8,000	12,000	16,000	20,000	24,000
~140		9,000	13,500	18,000	22,500	27,000
~160		10,000	15,000	20,000	25,000	30,000
~180		11,000	16,500	22,000	27,500	33,000
~200		12,000	18,000	24,000	30,000	36,000
~220		13,000	19,500	26,000	32,500	39,000
~240		14,000	21,000	28,000	35,000	42,000
~260		15,000	22,500	30,000	37,500	45,000
~280		16,000	24,000	32,000	40,000	48,000
約1.5倍ヒダ		57~120	~200	~266	~333	~400

税抜/円

UVカット率 70%以上

プライバシー①



LS-63512

ページュ

ブレンシェード ドラム式 / style no.60

H	W	30~45	~90	~140	~190	~240
50~100		14,600	19,100	25,500	30,400	37,000
~140		15,900	20,600	27,500	32,700	40,000
~180		17,200	21,900	29,600	34,900	42,900
~220		18,500	23,400	31,700	37,100	45,800
~260		19,800	24,800	33,800	39,300	48,700
~300		21,100	26,200	35,900	41,500	51,600

税抜/円

※ドラム式=仕上り巾39cm以下の場合、仕上り丈は200cmまで。
※コード式価格=ドラム式価格-3,000円
※上記以外の寸法は別冊「お仕立上り価格表」をご覧ください。



LS-63513

LS-63513 遮熱・ミラーレース

あらゆるテイストによくなじむ、ベーシックな遮熱ミラーです。

生地価格 1,200円/m 生地巾 100cm

組成：ポリエステル100% リピート：↓-cm ↔ 8.3cm 取扱い表示：リ-30
寸法変化率：水洗い ↓-0.2% ↔ -0.3% ドライ ↓0.2% ↔ -1.0% (日本製)

Style Mark

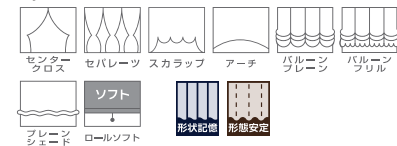

Function



UVカット率 70%以上

プライバシー①

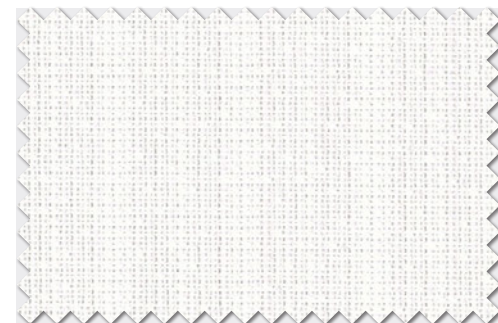

LS-63513

ナチュラル

レギュラー縫製

約2倍ヒダ / タッセルなし

H	W	45~100 (2巾)	~150 (3巾)	~200 (4巾)	~250 (5巾)	~300 (6巾)
~120		7,700	11,600	15,400	19,200	23,100
~140		8,700	13,000	17,300	21,600	26,000
~160		9,600	14,400	19,200	24,000	28,800
~180		10,600	15,900	21,200	26,400	31,700
~200		11,600	17,300	23,100	28,800	34,600
~220		12,500	18,800	25,000	31,200	37,500
~240		13,500	20,200	26,900	33,600	40,400
~260		14,400	21,600	28,800	36,000	43,200
~280		15,400	23,100	30,800	38,400	46,100
約1.5倍ヒダ	57~120	~200	~266	~333	~400	税抜/円

ブレーションシェード

ドラム式 / style no.60

H	W	30~45	~90	~140	~190	~240
50~100		14,500	19,000	25,200	30,200	36,700
~140		15,800	20,400	27,300	32,400	39,600
~180		17,000	21,700	29,300	34,500	42,300
~220		18,300	23,200	31,300	36,700	45,100
~260		19,500	24,500	33,300	38,800	47,900
~300		20,800	25,900	35,300	41,000	50,800

※ドラム式=仕上り巾39cm以下の場合、仕上り巾は200cmまで。 税抜/円
※コード式価格=ドラム式価格-3,000円
※上記以外の寸法は別冊「お仕上り価格表」をご覧ください。

LS-63514 遮熱・ミラーレース

プレーンなデザインの遮熱ミラーは、どんな空間にも合わせられます。



LS-63514

生地価格 1,150円/m 生地巾 100cm

組成：ポリエステル100% リピート：↓-cm ↔ -cm 取扱い表示：リ-30
寸法変化率：水洗い ↓0.0% ↔ 0.0% ドライ ↓-0.3% ↔ 0.2% (日本製)

Style Mark

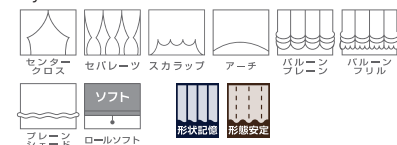

Function



UVカット率 70%以上

プライバシー①

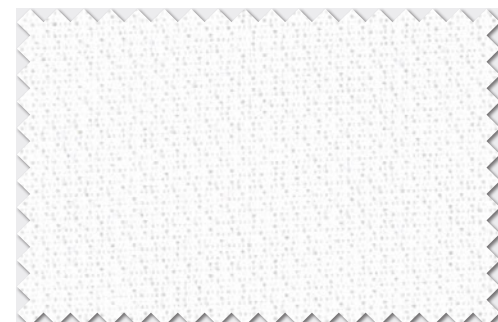

LS-63514

ナチュラル

レギュラー縫製

約2倍ヒダ / タッセルなし

H	W	45~100 (2巾)	~150 (3巾)	~200 (4巾)	~250 (5巾)	~300 (6巾)
~120		7,600	11,300	15,100	18,800	22,600
~140		8,500	12,700	17,000	21,200	25,400
~160		9,400	14,100	18,800	23,500	28,200
~180		10,400	15,600	20,700	25,900	31,100
~200		11,300	17,000	22,600	28,200	33,900
~220		12,300	18,400	24,500	30,600	36,700
~240		13,200	19,800	26,400	32,900	39,500
~260		14,100	21,200	28,200	35,300	42,300
~280		15,100	22,600	30,100	37,600	45,200
約1.5倍ヒダ	57~120	~200	~266	~333	~400	税抜/円

ブレーションシェード

ドラム式 / style no.60

H	W	30~45	~90	~140	~190	~240
50~100		14,400	19,000	25,100	30,100	36,500
~140		15,700	20,300	27,100	32,200	39,300
~180		16,900	21,700	29,100	34,400	42,100
~220		18,200	23,000	31,100	36,500	44,800
~260		19,400	24,400	33,100	38,600	47,600
~300		20,700	25,800	35,100	40,700	50,300

※ドラム式=仕上り巾39cm以下の場合、仕上り巾は200cmまで。 税抜/円
※コード式価格=ドラム式価格-3,000円
※上記以外の寸法は別冊「お仕上り価格表」をご覧ください。

UVカット率 50~70%

ブラインド①

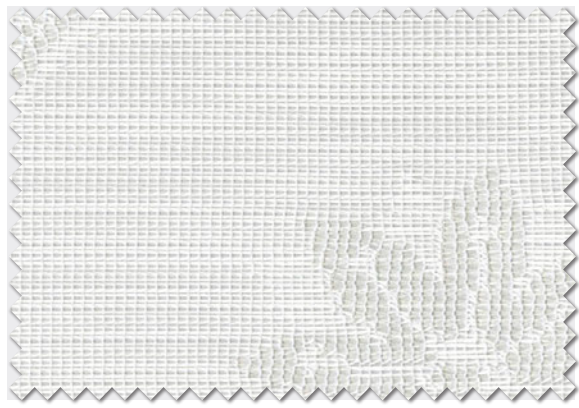

LS-63515*

ナチュラル



10cm



LS-63515 / ドレープ LS-63152 / タッセル 63668T / 壁紙 LL-7314

LS-63515 遮熱・ミラーレース

優しいタッチのお花がお部屋を明るく爽やかにしてくれる遮熱ミラーレース。

生地価格 1,400円/m² (2,100円/m)

生地巾 150cm

組成: ポリエステル100%

リピート: ↓20.0cm ↔ 25.0cm

取扱い表示: リ-30

寸法変化率: 水洗い ↓-0.2% ↔ 0.0%

ドライ ↓-1.0% ↔ -0.8% (日本製)

※柄の特性上、柄合わせが若干ずれる事があります。

Style Mark



Function



レギュラー縫製

約2倍ヒダ / タッセルなし

H	W	68~150 (2巾)	~225 (3巾)	~300 (4巾)	~375 (5巾)	~450 (6巾)
~120		12,500	18,800	25,000	31,200	37,500
~140		14,100	21,100	28,100	35,100	42,200
~160		15,600	23,400	31,200	39,000	46,800
~180		17,200	25,800	34,400	42,900	51,500
~200		18,800	28,100	37,500	46,800	56,200
~220		20,300	30,500	40,600	50,700	60,900
~240		21,900	32,800	43,700	54,600	65,600
~260		23,400	35,100	46,800	58,500	70,200
~280		25,000	37,500	50,000	62,400	74,900
約1.5倍ヒダ		89~200	~300	~400	~500	~600

税抜/円

ブレースシェード

ドラム式 / style no.60

H	W	30~45	~90	~140	~190	~240
50~100		15,400	20,000	24,900	32,100	37,300
~140		17,000	21,700	26,800	34,900	40,400
~180		18,600	23,300	28,800	37,700	43,400
~220		20,200	25,100	30,700	40,500	46,400
~260		21,800	26,700	32,600	43,300	49,400
~300		23,400	28,500	34,500	46,000	52,500

※ドラム式=仕上り巾39cm以下の場合、仕上り巾は200cmまで。 税抜/円

※コード式価格=ドラム式価格-3,000円

※上記以外の寸法は別冊「お仕上り価格表」をご覧ください。

LS-63516 超耐光・ミラーレース 北欧インテリアに合う、さりげない小鳥柄がポイントのミラーレースです。



LS-63516

生地価格 1,400円/m 生地巾 100cm

組成：ポリエステル100% リピート：↓23.6cm ↔ 24.8cm 取扱い表示：リ-30
寸法変化率：水洗い ↓-0.3% ↔ -0.2% ドライ ↓-0.8% ↔ -1.0% (日本製)

※柄の特性上、柄合わせが若干ずれる事があります。

Style Mark



Function



UVカット率 50~70%

フライバシー②

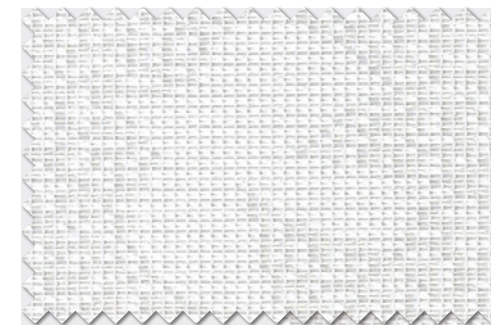

LS-63516* ナチュラル

100% design

レギュラー縫製

H	W	約2倍ヒダ / タッセルなし			
		45~100 (2巾)	~150 (3巾)	~200 (4巾)	~250 (5巾) ~300 (6巾)
~120		8,600	13,000	17,200	21,600 26,000
~140		9,900	14,900	19,800	24,700 29,700
~160		11,200	16,700	22,100	27,900 33,300
~180		12,500	18,500	24,700	30,700 37,000
~200		13,600	20,300	27,100	33,800 40,600
~220		13,600	20,300	27,100	33,800 40,600
~240		14,900	22,100	29,700	37,000 44,200
~260		16,200	24,000	32,000	40,100 47,900
~280		17,200	26,000	34,600	43,200 51,800
約1.5倍ヒダ	57~120	~200	~266	~333	~400 税抜/円

ブレーションシェード

H	W	ドラム式 / style no.60			
		30~45	~90	~140	~190 ~240
50~100		14,700	19,200	25,700	30,700 37,300
~140		16,200	20,800	27,900	33,100 40,600
~180		17,600	22,300	30,400	35,600 43,900
~220		19,000	23,800	32,600	38,000 47,200
~260		20,200	25,100	34,400	39,900 49,500
~300		21,500	26,600	36,700	42,300 53,000

※ドラム式=仕上り巾39cm以下の場合、仕上り丈は200cmまで。 税抜/円
※コード式価格=ドラム式価格-3,000円
※上記以外の寸法は別冊「お仕上り価格表」をご覧ください。

LS-63517 遮熱・ミラーレース

ゆったりとしたリーフパターンが美しい遮熱ミラーレースです。



LS-63517

生地価格 1,300円/m² (1,950円/m) 生地巾 150cm

組成：ポリエステル100% リピート：↓46.5cm ↔ 25.0cm 取扱い表示：リ-30
寸法変化率：水洗い ↓0.0% ↔ -0.2% ドライ ↓0.0% ↔ 0.0% (日本製)

※柄の特性上、柄合わせが若干ずれる事があります。

Style Mark



Function



UVカット率 50~70%

フライバシー①

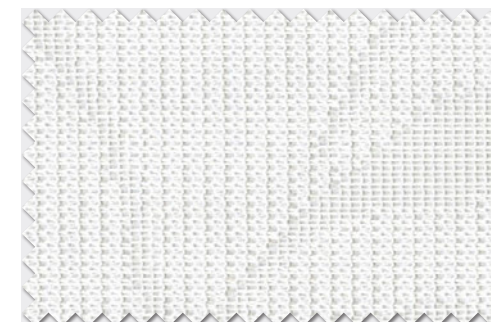

LS-63517*

ナチュラル

レギュラー縫製

H	W	約2倍ヒダ / タッセルなし			
		68~150 (2巾)	~225 (3巾)	~300 (4巾)	~375 (5巾) ~450 (6巾)
~120		14,300	21,000	28,200	35,000 42,000
~140		14,300	21,000	28,200	35,000 42,000
~160		17,700	26,300	35,000	44,000 52,500
~180		17,700	26,300	35,000	44,000 52,500
~200		21,000	31,500	42,000	52,500 63,000
~220		21,000	31,500	42,000	52,500 63,000
~240		21,000	31,500	42,000	52,500 63,000
~260		24,800	36,800	49,200	61,200 73,500
~280		24,800	36,800	49,200	61,200 73,500
約1.5倍ヒダ	89~200	~300	~400	~500	~600 税抜/円

ブレーションシェード

H	W	ドラム式 / style no.60			
		30~45	~90	~140	~190 ~240
50~100		15,600	20,100	25,100	32,500 37,700
~140		17,300	22,000	27,100	35,500 41,000
~180		19,000	23,800	29,200	38,400 44,100
~220		20,600	25,400	31,000	41,200 47,200
~260		21,400	26,400	32,200	42,500 48,700
~300		23,100	28,200	34,200	45,500 52,000

※ドラム式=仕上り巾39cm以下の場合、仕上り丈は200cmまで。 税抜/円
※コード式価格=ドラム式価格-3,000円
※上記以外の寸法は別冊「お仕上り価格表」をご覧ください。

UVカット率 50~70%

プライバシー②

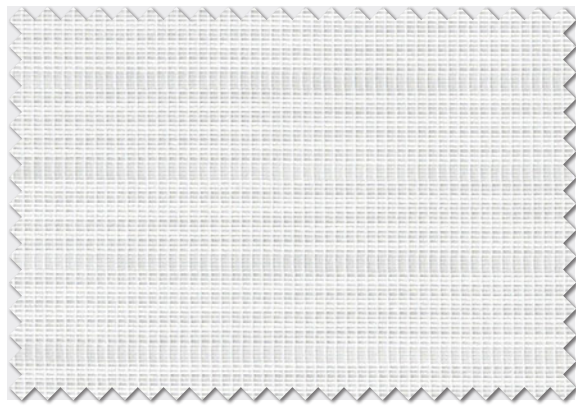

LS-63518*

ホワイト



LS-63518

ボーダー柄の濃い部分でカットすると、ほつれが出にくくなります。
お引っ越しや掛け替えなどで丈を短くしたい時に便利です。



LS-63518 遮熱・ミラーレース

カットしてもほつれない遮熱ミラーレース。高プライバシー性能もポイントです。

生地価格 1,300円/m² (1,950円/m)

生地巾 150cm

組成：ポリエステル100%

リピート：↓1.2cm ↔ - cm

取扱い表示：リ-30

寸法変化率：水洗い ↓ 0.3% ↔ -0.3%

ドライ ↓ -0.8% ↔ -1.0% (日本製)

Style Mark



リレース

Function



※横ボーダーの柄のため、縫製の際目曲がりが生じる事があります。

レギュラー縫製

約2倍ヒダ / タッセルなし

H	W	68~150 (2巾)	~225 (3巾)	~300 (4巾)	~375 (5巾)	~450 (6巾)
		~120	12,500	18,500	24,500	30,500
~140	13,500	20,300	27,000	33,800	40,500	
~160	15,000	23,000	30,500	38,000	45,500	
~180	17,000	25,200	33,500	41,700	50,000	
~200	18,000	27,000	36,000	45,000	54,000	
~220	19,500	29,700	39,500	49,200	59,000	
~240	21,500	32,000	42,500	53,000	63,500	
~260	22,500	33,800	45,000	56,300	67,500	
~280	24,000	36,500	48,500	60,500	72,500	
約1.5倍ヒダ	89~200	~300	~400	~500	~600	

プレーンシェード

ドラム式 / style no.60

H	W	30~45	~90	~140	~190	~240
		50~100	15,300	19,800	24,800	31,800
~140	16,800	21,500	26,600	34,700	40,200	
~180	18,300	23,100	28,500	37,200	42,900	
~220	19,900	24,700	30,400	39,800	45,800	
~260	21,400	26,400	32,200	42,700	48,800	
~300	22,900	28,000	34,100	45,200	51,600	

※ドラム式=仕上り巾39cm以下の場合、仕上り丈は200cmまで。 税抜/円

※コード式価格=ドラム式価格-3,000円

※上記以外の寸法は別冊「お仕上り価格表」をご覧ください。



LS-63519

LS-63519 遮熱・ミラーレース

お求めやすい価格と使い勝手の良さが魅力の防災ミラーレースです。

生地価格 980円/m 生地巾 100cm

組成：ポリエステル100% リピート：↓-cm ↔-cm 取扱い表示：リ-30
寸法変化率：水洗い↓0.0% ↔-0.3% ドライ↓-0.8% ↔-0.3% (日本製)

Style Mark

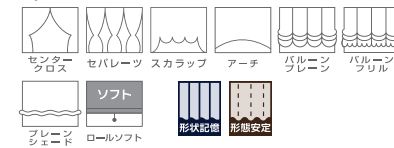

Function



UVカット率 ~50%未満

フライシャー②

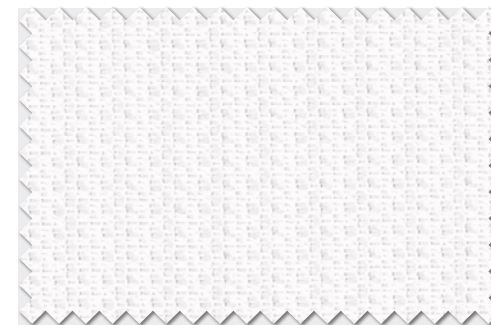

LS-63519

ナチュラル

レギュラー縫製

H	W	約2倍ヒダ / タッセルなし			
		45~100 (2巾)	~150 (3巾)	~200 (4巾)	~250 (5巾) ~300 (6巾)
~120		7,000	10,500	14,000	17,500 21,000
~140		7,900	11,800	15,700	19,700 23,600
~160		8,800	13,100	17,500	21,800 26,200
~180		9,600	14,400	19,200	24,000 28,800
~200		10,500	15,700	21,000	26,200 31,400
~220		11,400	17,100	22,700	28,400 34,100
~240		12,300	18,400	24,500	30,600 36,700
~260		13,100	19,700	26,200	32,700 39,300
~280		14,000	21,000	28,000	34,900 41,900
約1.5倍ヒダ	57~120	~200	~266	~333	~400

税抜/円

ブレーションシェード

H	W	ドラム式 / style no.60			
		30~45	~90	~140	~190 ~240
50~100		14,300	18,800	24,800	29,800 36,000
~140		15,500	20,100	26,600	31,800 38,600
~180		16,600	21,400	28,500	33,800 41,200
~220		17,900	22,700	30,400	35,700 43,800
~260		19,000	24,000	32,200	37,700 46,300
~300		20,200	25,300	34,100	39,700 48,900

※ドラム式=仕上り巾39cm以下の場合、仕上り巾は200cmまで。 税抜/円

※コード式価格=ドラム式価格-3,000円

※上記以外の寸法は別冊「お仕上り価格表」をご覧ください。

LS-63520 遮熱・ミラーレース

星柄がかわいらしい遮熱ミラーレース。キッズルームにおすすめ。



LS-63520

生地価格 800円/m² (1,200円/m) 生地巾 150cm

組成：ポリエステル100% リピート：↓25.0cm ↔30.0cm 取扱い表示：リ-30
寸法変化率：水洗い↓-0.3% ↔-0.7% ドライ↓-0.7% ↔-1.0% (日本製)

Style Mark



Function



UVカット率 50~70%

フライシャー②

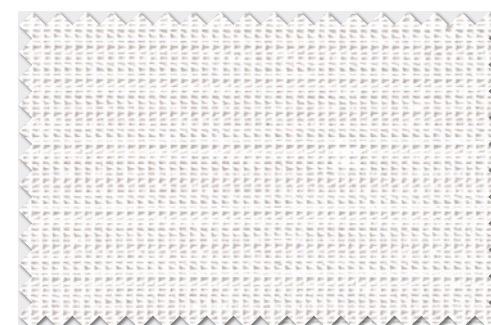

LS-63520 ナチュラル

100% design

レギュラー縫製

H	W	約2倍ヒダ / タッセルなし			
		68~150 (2巾)	~225 (3巾)	~300 (4巾)	~375 (5巾) ~450 (6巾)
~120		10,600	16,000	21,000	26,400 31,600
~140		12,000	18,000	24,000	30,000 36,000
~160		12,000	18,000	24,000	30,000 36,000
~180		13,600	20,400	27,000	34,000 40,600
~200		15,000	22,600	30,000	37,600 45,000
~220		16,600	25,000	33,000	41,400 49,600
~240		18,000	27,000	36,000	45,000 54,000
~260		18,000	27,000	36,000	45,000 54,000
~280		19,600	29,400	39,000	49,000 58,600
約1.5倍ヒダ	89~200	~300	~400	~500	~600

税抜/円

ブレーションシェード

H	W	ドラム式 / style no.60			
		30~45	~90	~140	~190 ~240
50~100		14,600	19,100	24,100	30,300 35,500
~140		16,000	20,600	25,800	32,700 38,200
~180		17,000	21,700	27,200	34,500 40,200
~220		18,400	23,300	28,900	36,900 42,800
~260		19,700	24,700	30,600	39,200 45,400
~300		20,900	26,000	32,100	41,100 47,500

※ドラム式=仕上り巾39cm以下の場合、仕上り巾は200cmまで。 税抜/円

※コード式価格=ドラム式価格-3,000円

※上記以外の寸法は別冊「お仕上り価格表」をご覧ください。

LS-63521 防カビレース

防カビ機能がついた、ナチュラルでベーシックなスパンボイルです。

生地価格 2,000円/m² (6,000円/m) 生地巾 300cm (ヨコ使い)

組成: ポリエステル100% リピート: ↓-cm ↔-cm 取扱い表示: リ-30

寸法変化率: 水洗い ↓-0.3% ↔0.0% ドライ ↓-0.7% ↔-0.2% (日本製)

Style Mark

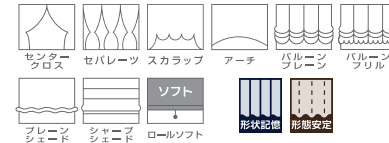

Function



UVカット率 50~70%

プライバシー②



LS-63521*

ナチュラル

レギュラー縫製

約2倍ヒダ / タッセルなし

H	W	51~100	~150	~200	~250	~300
~120		16,700	24,600	32,600	40,500	48,400
~140		17,200	25,400	33,500	41,700	49,800
~160		17,700	26,100	34,500	42,900	51,300
~180		18,200	26,800	35,400	44,100	52,700
~200		18,600	27,500	36,400	45,300	54,200
~220		19,200	28,400	37,500	46,600	55,700
~240		19,700	29,100	38,400	47,800	57,200
~260		20,200	29,800	39,400	49,000	58,600
約1.5倍ヒダ		61~120	~200	~266	~333	~400

※巾方向を丈として使用するため、巾つなぎの必要がなく美しく仕上がります。 税抜/円

ブレーションシェード

ドラム式 / style no.60

H	W	30~45	~90	~140	~190	~240
50~100		19,500	24,100	29,000	34,000	39,200
~140		22,500	27,200	32,300	37,400	42,900
~180		25,500	30,200	35,600	40,900	46,600
~220		28,500	33,300	38,900	44,300	50,200
~260		31,400	36,300	42,200	47,700	53,800
~280		34,300	39,400	45,500	51,100	57,500

※ドラム式=仕上り巾39cm以下の場合、仕上り丈は200cmまで。 税抜/円

※コード式価格=ドラム式価格-3,000円

※上記以外の寸法は別冊「お仕上り価格表」をご覧ください。

LS-63522 防カビ・遮熱・ミラーレース 防カビ機能がついた遮熱ミラー。キラリと光るストライプがアクセントです。

生地価格 1,600円/m 生地巾 100cm

組成: ポリエステル100% リピート: ↓-cm ↔1.5cm 取扱い表示: リ-30

寸法変化率: 水洗い ↓-0.2% ↔-0.3% ドライ ↓-0.3% ↔-1.0% (日本製)

Style Mark



Function



UVカット率 70%以上

プライバシー①

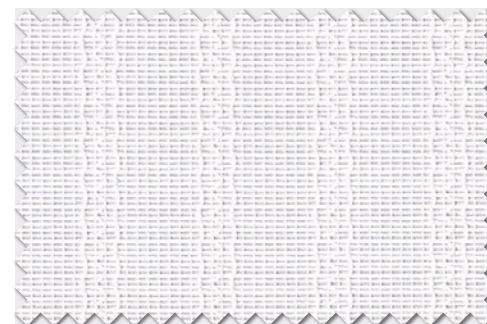

LS-63522

ナチュラル

レギュラー縫製

約2倍ヒダ / タッセルなし

H	W	45~100 (2巾)	~150 (3巾)	~200 (4巾)	~250 (5巾)	~300 (6巾)
~120		9,000	13,500	18,000	22,400	26,900
~140		10,100	15,200	20,200	25,200	30,300
~160		11,200	16,800	22,400	28,000	33,600
~180		12,400	18,500	24,700	30,800	37,000
~200		13,500	20,200	26,900	33,600	40,400
~220		14,600	21,900	29,200	36,400	43,700
~240		15,700	23,600	31,400	39,200	47,100
~260		16,800	25,200	33,600	42,000	50,400
~280		18,000	26,900	35,900	44,800	53,800
約1.5倍ヒダ		57~120	~200	~266	~333	~400

税抜/円

ブレーションシェード

ドラム式 / style no.60

H	W	30~45	~90	~140	~190	~240
50~100		14,900	19,400	26,100	31,100	38,000
~140		16,300	21,000	28,400	33,500	41,200
~180		17,700	22,400	30,700	35,900	44,400
~220		19,200	24,000	33,000	38,400	47,700
~260		20,500	25,500	35,300	40,800	50,900
~300		22,000	27,100	37,600	43,200	54,200

※ドラム式=仕上り巾39cm以下の場合、仕上り丈は200cmまで。 税抜/円

※コード式価格=ドラム式価格-3,000円

※上記以外の寸法は別冊「お仕上り価格表」をご覧ください。



LS-63523

LS-63523

防カビ・遮熱・ミラーレース 防カビ機能がついた遮熱ミラー。自然を感じる葉柄で落ち着いた空間に。

生地価格 1,600円/m² (2,400円/m) 生地巾 150cm

組成：ポリエステル100% リピート：↓19.1cm ↔ 25.0cm 取扱い表示：リー30
寸法変化率：水洗い ↓-0.2% ↔ -0.5% ドライ ↓-1.0% ↔ -1.0% (日本製)

※柄の特性上、柄合わせが若干ずれる事があります。

Style Mark



Function



UVカット率 50~70%

プライバシー②

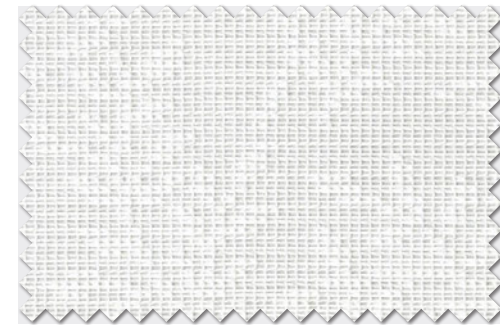

LS-63523*

ナチュラル

レギュラー縫製

H	約2倍ヒダ / タッセルなし				
	W 68~150 (2巾)	~225 (3巾)	~300 (4巾)	~375 (5巾)	~450 (6巾)
~120	14,800	21,900	29,100	36,200	43,700
~140	16,500	24,400	32,400	40,400	48,400
~160	17,700	26,600	35,300	44,200	53,000
~180	19,400	29,100	38,700	48,400	58,000
~200	21,000	31,600	42,000	52,600	62,700
~220	22,700	34,100	45,000	56,300	67,700
~240	24,400	36,200	48,400	60,500	72,300
~260	26,100	38,700	51,800	64,400	77,300
~280	27,400	41,200	54,600	68,600	82,000
約1.5倍ヒダ	89~200	~300	~400	~500	~600

税抜/円

ブレーションシェード

H	W	ドラム式 / style no.60			
		30~45	~90	~140	~190
50~100	16,200	20,700	25,700	33,400	38,600
~140	17,900	22,500	27,700	36,400	41,900
~180	19,300	24,100	29,500	39,200	44,900
~220	21,100	25,900	31,500	42,200	48,100
~260	22,700	27,700	33,500	45,200	51,300
~300	24,400	29,500	35,600	47,900	54,400

※ドラム式=仕上り巾39cm以下の場合、仕上り丈は200cmまで。 税抜/円
※コード式価格=ドラム式価格-3,000円
※上記以外の寸法は別冊「お仕上り価格表」をご覧ください。



LS-63524

LS-63524

防カビ・ミラーレース 防カビ機能がついたミラーレース。汎用性の高い無地調のデザインです。

生地価格 1,200円/m 生地巾 100cm

組成：ポリエステル100% リピート：↓-cm ↔ -cm 取扱い表示：リー30
寸法変化率：水洗い ↓0.2% ↔ -0.3% ドライ ↓-0.7% ↔ -1.0% (日本製)

Style Mark



Function



UVカット率 50~70%

プライバシー②

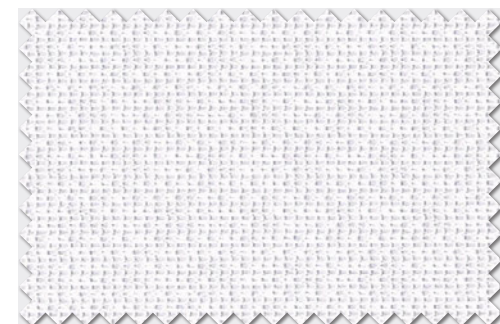

LS-63524

ナチュラル

レギュラー縫製

H	約2倍ヒダ / タッセルなし				
	W 45~100 (2巾)	~150 (3巾)	~200 (4巾)	~250 (5巾)	~300 (6巾)
~120	7,700	11,600	15,400	19,200	23,100
~140	8,700	13,000	17,300	21,600	26,000
~160	9,600	14,400	19,200	24,000	28,800
~180	10,600	15,900	21,200	26,400	31,700
~200	11,600	17,300	23,100	28,800	34,600
~220	12,500	18,800	25,000	31,200	37,500
~240	13,500	20,200	26,900	33,600	40,400
~260	14,400	21,600	28,800	36,000	43,200
~280	15,400	23,100	30,800	38,400	46,100
約1.5倍ヒダ	57~120	~200	~266	~333	~400

税抜/円

ブレーションシェード

H	W	ドラム式 / style no.60			
		30~45	~90	~140	~190
50~100	14,500	19,000	25,200	30,200	36,700
~140	15,800	20,400	27,300	32,400	39,600
~180	17,000	21,700	29,300	34,500	42,300
~220	18,300	23,200	31,300	36,700	45,100
~260	19,500	24,500	33,300	38,800	47,900
~300	20,800	25,900	35,300	41,000	50,800

※ドラム式=仕上り巾39cm以下の場合、仕上り丈は200cmまで。 税抜/円
※コード式価格=ドラム式価格-3,000円
※上記以外の寸法は別冊「お仕上り価格表」をご覧ください。

LS-63525 遮熱・ミラーレース 和紙のような表情の無地調は、様々なテイストの窓辺を美しくひきたてます。



LS-63525

生地価格 1,100円/m 生地巾 100cm

組成：ポリエステル100% リピート：↓-cm ↔-cm 取扱い表示：リ-30
寸法変化率：水洗い↓-0.2% ↔-0.5% ドライ↓-0.3% ↔-0.3% (日本製)

Style Mark

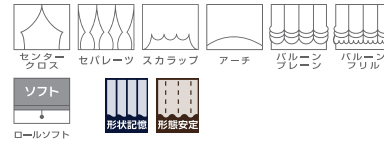

Function



UVカット率 70%以上

プライバシー②

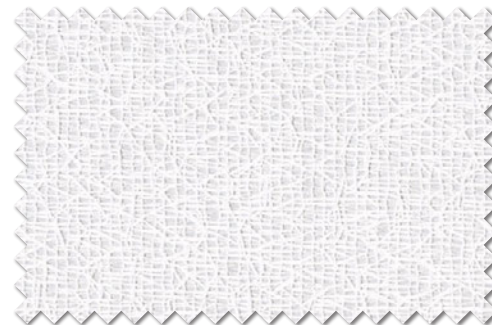

LS-63525

ナチュラル

レギュラー縫製

約2倍ヒダ / タッセルなし

H	W	45~100	~150	~200	~250	~300
		(2巾)	(3巾)	(4巾)	(5巾)	(6巾)
~120		7,400	11,100	14,800	18,400	22,100
~140		8,300	12,500	16,600	20,700	24,900
~160		9,200	13,800	18,400	23,000	27,600
~180		10,200	15,200	20,300	25,300	30,400
~200		11,100	16,600	22,100	27,600	33,200
~220		12,000	18,000	24,000	29,900	35,900
~240		12,900	19,400	25,800	32,200	38,700
~260		13,800	20,700	27,600	34,500	41,400
~280		14,800	22,100	29,500	36,800	44,200
約1.5倍ヒダ		57~120	~200	~266	~333	~400

税抜/円

LS-63526 ミラーレース ドットのラインとさりげないベージュの差し色が可愛いミラーレース。



LS-63526

生地価格 1,610円/m² (2,400円/m) 生地巾 149cm

組成：ポリエステル100% リピート：↓-cm ↔-1.9cm 取扱い表示：リ-30
寸法変化率：水洗い↓0.0% ↔-1.0% ドライ↓-0.7% ↔-1.0% (日本製)

※柄の特性上、柄合わせが若干ずれる事があります。



Function



UVカット率 50~70%

プライバシー②

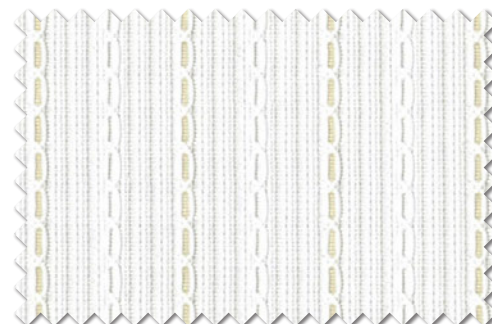

LS-63526*

ベージュ

レギュラー縫製

約2倍ヒダ / タッセルなし

H	W	67~149	~223	~298	~372	~447
		(2巾)	(3巾)	(4巾)	(5巾)	(6巾)
~120		13,500	20,200	26,800	33,500	40,200
~140		15,200	22,600	30,200	37,700	45,300
~160		16,800	25,100	33,500	41,900	50,300
~180		18,500	27,600	36,900	46,100	55,400
~200		20,200	30,200	40,200	50,300	60,400
~220		21,800	32,700	43,600	54,500	65,300
~240		23,400	35,200	47,000	58,700	70,400
~260		25,100	37,700	50,300	62,900	75,400
~280		26,800	40,200	53,700	67,000	80,400
約1.5倍ヒダ		88~194	~298	~397	~496	~596

税抜/円



LS-63527

LS-63527 ミラーレース

繊細で透明感のあるミラーレース。グレーのストライプがスマートな印象です。

生地価格 1,800円/m² (2,700円/m)

生地巾 150cm

組成：ポリエステル100%

リピート：↓-cm ↔ 2.0cm

取扱い表示：リー30

寸法変化率：水洗い↓ 0.0% ↔ -0.2%

ドライ↓ -0.3% ↔ -0.5% (日本製)

Style Mark



Function



※素材の特性上、生地表面にネップまたはフシ糸がでる事があります。
※極細の繊維を使用しているため、使用環境により紫外線などの影響で劣化が早く進むことがあります。

レギュラー縫製

約2倍ヒダ / タッセルなし

H	W	68~150	~225	~300	~375	~450
		(2巾)	(3巾)	(4巾)	(5巾)	(6巾)
~120		14,400	21,600	28,800	36,000	43,200
~140		16,200	24,300	32,400	40,500	48,600
~160		18,000	27,000	36,000	45,000	54,000
~180		19,800	29,700	39,600	49,500	59,400
~200		21,600	32,400	43,200	54,000	64,800
~220		23,400	35,100	46,800	58,500	70,200
~240		25,200	37,800	50,400	63,000	75,600
~260		27,000	40,500	54,000	67,500	81,000
~280		28,800	43,200	57,600	72,000	86,400

約1.5倍ヒダ 89~200 ~300 ~400 ~500 ~600
税抜/円

プレーンシェード

ドラム式 / style no.60

H	W	30~45	~90	~140	~190	~240
		50~100	16,100	20,600	25,600	33,400
~140	17,900	22,500	27,700	36,600	42,100	
~180	19,700	24,400	29,800	39,800	45,500	
~220	21,500	26,300	31,900	43,000	48,900	
~260	23,200	28,200	34,100	46,200	52,400	
~300	25,000	30,200	36,200	49,400	55,800	

※ドラム式=仕上り巾39cm以下の場合、仕上り丈は200cmまで。 税抜/円
※コード式価格=ドラム式価格-3,000円
※上記以外の寸法は別冊「お仕立上り価格表」をご覧ください。

UVカット率 50~70%

プライバシー②

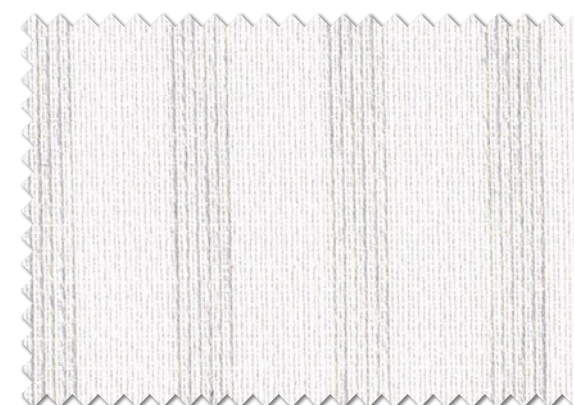

LS-63527

グレー

LS-63528 消臭・抗菌・遮熱・ミラーレース 可憐なフラワーモチーフと消臭機能で、窓辺もお部屋も爽やかに。



LS-63528

生地価格 1,350円/m 生地巾 100cm

組成：ポリエステル100% リピート：↓23.3cm ↔ 24.5cm 取扱い表示：リ-30
寸法変化率：水洗い↓-0.3% ↔ 0.0% ドライ↓-0.7% ↔ -2.0% (日本製)

※柄の特性上、柄合わせが若干ずれる事があります。

Style Mark



Function



UVカット率 50~70%

プライバシー①

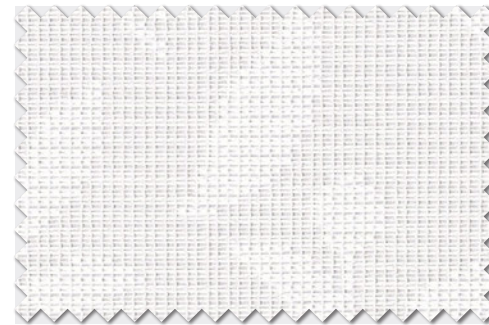

LS-63528

ナチュラル

レギュラー縫製

約2倍ヒダ / タッセルなし

H	W	45~100	~150	~200	~250	~300
		(2巾)	(3巾)	(4巾)	(5巾)	(6巾)
~120		8,500	12,500	16,900	21,000	25,000
~140		9,700	14,300	19,200	24,000	28,600
~160		10,800	16,100	21,500	26,800	32,200
~180		12,000	17,900	24,000	29,900	35,700
~200		13,300	19,700	26,300	32,900	39,300
~220		14,300	21,500	28,600	35,700	42,900
~240		14,300	21,500	28,600	35,700	42,900
~260		15,600	23,300	31,200	38,800	46,500
~280		16,900	25,000	33,500	41,900	50,000
約1.5倍ヒダ		57~120	~200	~266	~333	~400

税抜/円

ブレーションシェード

ドラム式 / style no.60

H	W	30~45	~90	~140	~190	~240
		50~100	14,900	19,400	26,000	31,000
~140		16,100	20,700	27,800	32,900	40,300
~180		17,400	22,100	30,000	35,300	43,500
~220		18,900	23,700	32,400	37,800	46,700
~260		19,900	24,900	34,100	39,600	49,000
~300		21,400	26,500	36,400	42,000	52,300

※ドラム式=仕上り巾39cm以下の場合、仕上り丈は200cmまで。 税抜/円

※コード式価格=ドラム式価格-3,000円

※上記以外の寸法は別冊「お仕立上り価格表」をご覧ください。

LS-63529 消臭・抗菌・超耐光・ミラーレース プレーンな無地のミラーレース。消臭・抗菌機能でお部屋をより快適に。



LS-63529

生地価格 1,500円/m 生地巾 100cm

組成：ポリエステル100% リピート：↓-cm ↔ -cm 取扱い表示：リ-30
寸法変化率：水洗い↓-0.3% ↔ 0.0% ドライ↓0.0% ↔ 0.0% (日本製)

Style Mark

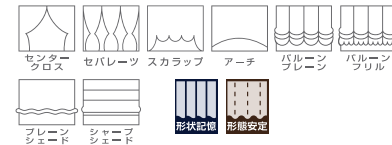

Function



UVカット率 50~70%

プライバシー②

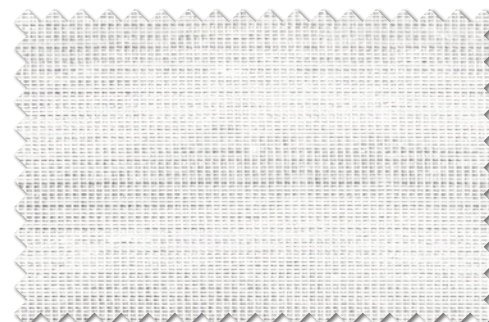

LS-63529

ナチュラル

レギュラー縫製

約2倍ヒダ / タッセルなし

H	W	45~100	~150	~200	~250	~300
		(2巾)	(3巾)	(4巾)	(5巾)	(6巾)
~120		8,700	13,000	17,300	21,600	26,000
~140		9,800	14,600	19,500	24,300	29,200
~160		10,800	16,200	21,600	27,000	32,400
~180		11,900	17,900	23,800	29,700	35,700
~200		13,000	19,500	26,000	32,400	38,900
~220		14,100	21,100	28,100	35,100	42,200
~240		15,200	22,700	30,300	37,800	45,400
~260		16,200	24,300	32,400	40,500	48,600
~280		17,300	26,000	34,600	43,200	51,900
約1.5倍ヒダ		57~120	~200	~266	~333	~400

税抜/円

ブレーションシェード

ドラム式 / style no.60

H	W	30~45	~90	~140	~190	~240
		50~100	14,800	19,300	25,900	30,900
~140		16,200	20,800	28,100	33,200	40,800
~180		17,600	22,300	30,300	35,600	43,900
~220		19,000	23,800	32,600	37,900	47,000
~260		20,300	25,300	34,800	40,300	50,100
~300		21,700	26,800	37,000	42,700	53,300

※ドラム式=仕上り巾39cm以下の場合、仕上り丈は200cmまで。 税抜/円

※コード式価格=ドラム式価格-3,000円

※上記以外の寸法は別冊「お仕立上り価格表」をご覧ください。

LS-63530 ウェーブロン®・遮像・採光拡散・遮熱レース 窓外からの光をお部屋の広範囲に拡散させ、光の偏りを軽減します。



LS-63530

生地価格 1,400円/m 生地巾 100cm

組成：ポリエステル100% リピート：↓-cm ↔ 3.6cm 取扱い表示：リ-30
寸法変化率：水洗い↓0.0% ↔ 0.0% ドライ↓-0.3% ↔ -0.3% (日本製)

Style Mark

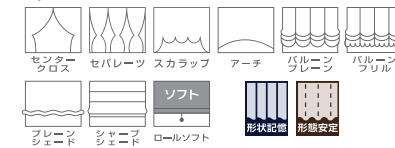

Function



UVカット率 50~70%

プライバシー②

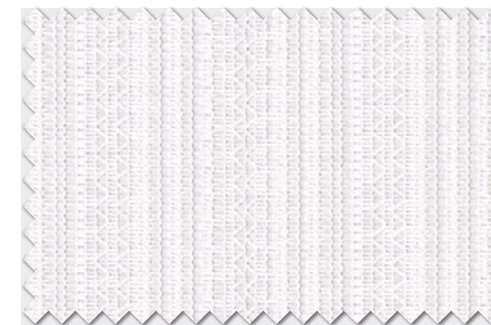

LS-63530

ナチュラル

レギュラー縫製		約2倍ヒダ / タッセルなし				
H	W	45~100 (2巾)	~150 (3巾)	~200 (4巾)	~250 (5巾)	~300 (6巾)
~120		8,400	12,500	16,700	20,800	25,000
~140		9,400	14,100	18,800	23,400	28,100
~160		10,400	15,600	20,800	26,000	31,200
~180		11,500	17,200	22,900	28,600	34,400
~200		12,500	18,800	25,000	31,200	37,500
~220		13,600	20,300	27,100	33,800	40,600
~240		14,600	21,900	29,200	36,400	43,700
~260		15,600	23,400	31,200	39,000	46,800
~280		16,700	25,000	33,300	41,600	50,000
約1.5倍ヒダ	57~120	~200	~266	~333	~400	税抜/円

ブレーションシェード		ドラム式 / style no.60				
H	W	30~45	~90	~140	~190	~240
50~100		14,700	19,200	25,700	30,700	37,300
~140		16,100	20,700	27,800	32,900	40,400
~180		17,400	22,100	30,000	35,200	43,400
~220		18,700	23,600	32,100	37,500	46,400
~260		20,000	25,000	34,300	39,800	49,400
~300		21,400	26,500	36,500	42,100	52,500

※ドラム式=仕上り巾39cm以下の場合、仕上り巾は200cmまで。 税抜/円
※コード式価格=ドラム式価格-3,000円
※上記以外の寸法は別冊「お仕上り価格表」をご覧ください。

LS-63531 ウェーブロン®・遮像・採光拡散・花粉キャッチレース 採光拡散、花粉キャッチ機能に加え、外からの視線も遮ります。



LS-63531

生地価格 1,200円/m 生地巾 100cm

組成：ポリエステル100% リピート：↓-cm ↔ -cm 取扱い表示：リ-30
寸法変化率：水洗い↓0.0% ↔ 0.1% ドライ↓-0.3% ↔ -0.2% (日本製)

Style Mark

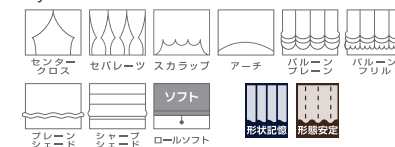

Function



UVカット率 70%以上

プライバシー①

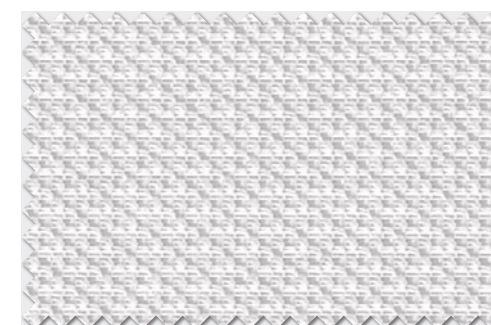

LS-63531

ナチュラル

レギュラー縫製		約2倍ヒダ / タッセルなし				
H	W	45~100 (2巾)	~150 (3巾)	~200 (4巾)	~250 (5巾)	~300 (6巾)
~120		7,700	11,600	15,400	19,200	23,100
~140		8,700	13,000	17,300	21,600	26,000
~160		9,600	14,400	19,200	24,000	28,800
~180		10,600	15,900	21,200	26,400	31,700
~200		11,600	17,300	23,100	28,800	34,600
~220		12,500	18,800	25,000	31,200	37,500
~240		13,500	20,200	26,900	33,600	40,400
~260		14,400	21,600	28,800	36,000	43,200
~280		15,400	23,100	30,800	38,400	46,100
約1.5倍ヒダ	57~120	~200	~266	~333	~400	税抜/円

ブレーションシェード		ドラム式 / style no.60				
H	W	30~45	~90	~140	~190	~240
50~100		14,500	19,000	25,200	30,200	36,700
~140		15,800	20,400	27,300	32,400	39,600
~180		17,000	21,700	29,300	34,500	42,300
~220		18,300	23,200	31,300	36,700	45,100
~260		19,500	24,500	33,300	38,800	47,900
~300		20,800	25,900	35,300	41,000	50,800

※ドラム式=仕上り巾39cm以下の場合、仕上り巾は200cmまで。 税抜/円
※コード式価格=ドラム式価格-3,000円
※上記以外の寸法は別冊「お仕上り価格表」をご覧ください。

LS-63532 花粉キャッチ・遮熱・ミラーレース

アレルギーの原因となる花粉やホコリをキャッチします。

生地価格 1,300円/m 生地巾 100cm

組成：ポリエステル100% リピート：↓21.0cm ↔ 16.6cm 取扱い表示：リ-30
寸法変化率：水洗い ↓-0.2% ↔ -0.2% ドライ ↓-0.3% ↔ -0.8% (日本製)

Style Mark

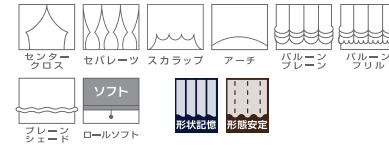

Function



UVカット率 70%以上

プライバシー①

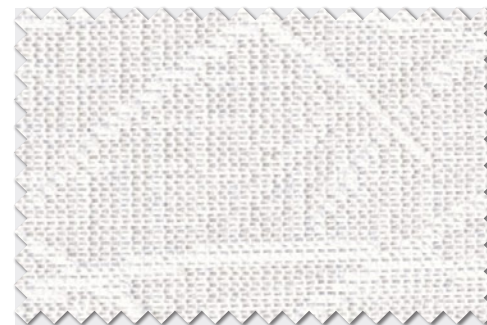

LS-63532

ナチュラル

レギュラー縫製

約2倍ヒダ / タッセルなし

H	W	45~100 (2巾)	~150 (3巾)	~200 (4巾)	~250 (5巾)	~300 (6巾)
~120		8,500	12,800	17,000	21,000	25,300
~140		9,500	14,300	19,000	23,800	28,500
~160		10,500	15,800	21,000	26,300	31,500
~180		11,800	17,500	23,300	29,000	34,800
~200		12,800	19,000	25,300	31,500	38,000
~220		13,800	20,500	27,500	34,300	41,000
~240		14,800	22,300	29,500	36,800	44,300
~260		15,800	23,800	31,500	39,500	47,300
~280		17,000	25,300	33,800	42,000	50,500
約1.5倍ヒダ		57~120	~200	~266	~333	~400

税抜/円

ブレーションシェード

ドラム式 / style no.60

H	W	30~45	~90	~140	~190	~240
50~100		14,700	19,200	25,700	30,700	37,200
~140		16,000	20,700	27,800	32,900	40,300
~180		17,300	22,000	29,900	35,100	43,200
~220		18,800	23,600	32,100	37,400	46,200
~260		20,000	25,000	34,200	39,700	49,200
~300		21,300	26,400	36,400	42,000	52,200

税抜/円

※ドラム式=仕上り巾39cm以下の場合、仕上り巾は200cmまで。

※コード式価格=ドラム式価格-3,000円

※上記以外の寸法は別冊「お仕上り価格表」をご覧ください。

LS-63533 ミラーレース

さりげなくヨコボーダーを感じる無地調のミラーレースです。

生地価格 950円/m 生地巾 100cm

組成：ポリエステル100% リピート：↓-cm ↔ -cm 取扱い表示：リ-30
寸法変化率：水洗い ↓-0.2% ↔ 0.0% ドライ ↓-0.7% ↔ -0.3% (日本製)

Style Mark

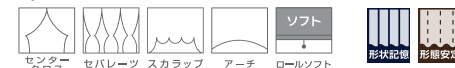

Function



UVカット率 50~70%

プライバシー②



LS-63533

ナチュラル

レギュラー縫製

約2倍ヒダ / タッセルなし

H	W	45~100 (2巾)	~150 (3巾)	~200 (4巾)	~250 (5巾)	~300 (6巾)
~120		6,900	10,400	13,800	17,200	20,700
~140		7,800	11,700	15,500	19,400	23,300
~160		8,600	12,900	17,200	21,500	25,800
~180		9,500	14,200	19,000	23,700	28,400
~200		10,400	15,500	20,700	25,800	31,000
~220		11,200	16,800	22,400	28,000	33,600
~240		12,100	18,100	24,100	30,100	36,200
~260		12,900	19,400	25,800	32,300	38,700
~280		13,800	20,700	27,600	34,400	41,300
約1.5倍ヒダ		57~120	~200	~266	~333	~400

税抜/円

LS-63533

ナチュラル



LS-63534

LS-63534 ミラーレース 無地調のドット柄は、リビングから子供部屋まで幅広くお使いいただけます。

生地価格 1,000円/m 生地巾 100cm

組成：ポリエステル100% リピート： \updownarrow 4.4cm \leftrightarrow 4.5cm 取扱い表示：リー30
寸法変化率：水洗い \updownarrow 0.0% \leftrightarrow -0.5% ドライ \updownarrow 0.0% \leftrightarrow -0.5% (日本製)

※横並びの柄のため、縫製の際目曲がりが生じる事があります。

Style Mark

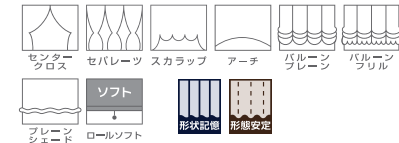

Function



UVカット率 50~70%

フライバシー②

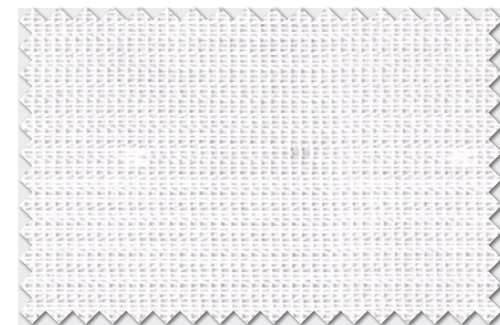

LS-63534

ナチュラル

レギュラー縫製 約2倍ヒダ / タッセルなし

H	W	45~100 (2巾)	~150 (3巾)	~200 (4巾)	~250 (5巾)	~300 (6巾)
		~120	7,300	10,800	14,600	18,100
~140	8,000	12,100	16,100	20,100	24,000	
~160	9,100	13,500	17,900	22,500	26,900	
~180	9,700	14,600	19,400	24,200	29,100	
~200	10,800	16,100	21,400	26,700	32,200	
~220	11,500	17,200	22,900	28,600	34,400	
~240	12,600	18,700	24,900	31,100	37,200	
~260	13,500	20,100	26,900	33,500	40,300	
~280	14,300	21,400	28,400	35,500	42,500	
約1.5倍ヒダ	57~120	~200	~266	~333	~400	税抜/円

プレーンシェード ドラム式 / style no.60

H	W	30~45	~90	~140	~190	~240
		50~100	14,400	18,900	24,900	29,900
~140	15,600	20,200	26,800	31,900	38,800	
~180	16,800	21,500	28,700	33,900	41,400	
~220	18,000	22,800	30,500	35,900	44,000	
~260	19,100	24,100	32,400	37,900	46,500	
~300	20,400	25,500	34,300	39,900	49,200	

※ドラム式=仕上り巾39cm以下の場合、仕上り巾は200cmまで。 税抜/円

※コード式価格=ドラム式価格-3,000円

※上記以外の寸法は別冊「お仕上り価格表」をご覧ください。

LS-63535・63536 ミラーレース 使いやすい無地のミラーレース。ニュアンスの異なる2色展開です。

生地価格 1,000円/m 生地巾 100cm

組成：ポリエステル100% リピート： \updownarrow —cm \leftrightarrow —cm 取扱い表示：リー30
寸法変化率：水洗い \updownarrow 0.0% \leftrightarrow -0.3% ドライ \updownarrow 0.0% \leftrightarrow -0.2% (日本製)

Style Mark

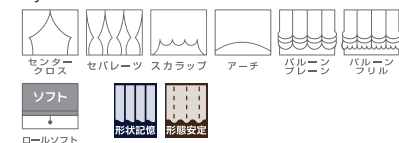

Function



UVカット率 50~70%

フライバシー②

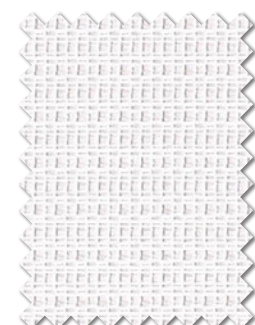

LS-63535

ホワイト

UVカット率 70%以上

フライバシー①



LS-63536

ナチュラル

レギュラー縫製 約2倍ヒダ / タッセルなし

H	W	45~100 (2巾)	~150 (3巾)	~200 (4巾)	~250 (5巾)	~300 (6巾)
		~120	7,100	10,600	14,100	17,600
~140	8,000	11,900	15,900	19,800	23,800	
~160	8,800	13,200	17,600	22,000	26,400	
~180	9,700	14,600	19,400	24,200	29,100	
~200	10,600	15,900	21,200	26,400	31,700	
~220	11,500	17,200	22,900	28,600	34,400	
~240	12,400	18,500	24,700	30,800	37,000	
~260	13,200	19,800	26,400	33,000	39,600	
~280	14,100	21,200	28,200	35,200	42,300	
約1.5倍ヒダ	57~120	~200	~266	~333	~400	税抜/円



LS-63536

LS-63537~63540 ミラーレース

4配色のUVカット機能が付いたミラーレース。
ロングセラー商品です。

生地価格 1,000円/m

生地巾 100cm

組成: ポリエステル100%

リピート: ↓-cm ↔-cm

取扱い表示: リ-30

寸法変化率: 水洗い ↓ 0.5% ↔ 0.2%

ドライ ↓ -0.2% ↔ -0.7% (日本製)

Style Mark

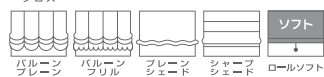
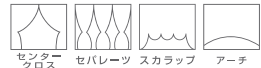

Function



レギュラー縫製

約2倍ヒダ / タッセルなし

H	W	45~100 (2巾)	~150 (3巾)	~200 (4巾)	~250 (5巾)	~300 (6巾)
~120		7,100	10,600	14,100	17,600	21,200
~140		8,000	11,900	15,900	19,800	23,800
~160		8,800	13,200	17,600	22,000	26,400
~180		9,700	14,600	19,400	24,200	29,100
~200		10,600	15,900	21,200	26,400	31,700
~220		11,500	17,200	22,900	28,600	34,400
~240		12,400	18,500	24,700	30,800	37,000
~260		13,200	19,800	26,400	33,000	39,600
~280		14,100	21,200	28,200	35,200	42,300

約1.5倍ヒダ 57~120 ~200 ~266 ~333 ~400
税抜/円

プレーンシェード

ドラム式 / style no.60

H	W	30~45	~90	~140	~190	~240
50~100		14,300	18,800	24,800	29,800	36,100
~140		15,500	20,100	26,700	31,800	38,700
~180		16,700	21,400	28,600	33,800	41,300
~220		17,900	22,700	30,500	35,800	43,900
~260		19,000	24,000	32,300	37,800	46,400
~300		20,300	25,400	34,200	39,800	49,100

※ドラム式=仕上り巾39cm以下の場合、仕上り丈は200cmまで。 税抜/円

※コード式価格=ドラム式価格-3,000円

※上記以外の寸法は別冊「お仕上り価格表」をご覧ください。



LS-63539

UVカット率 50~70%

プライバシー②

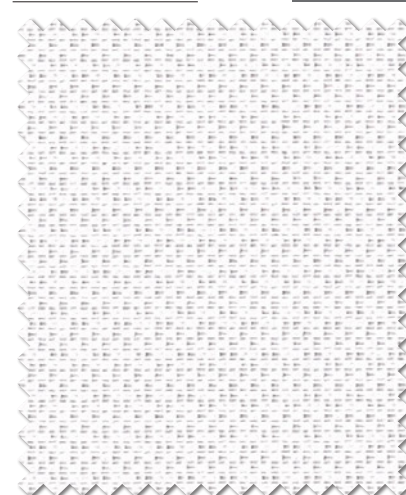

LS-63537

ホワイト

UVカット率 50~70%

プライバシー②

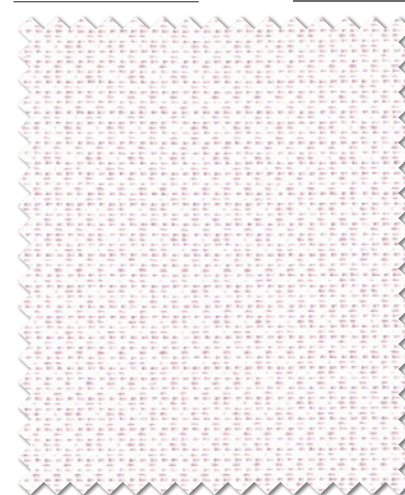

LS-63538

ベージュ

UVカット率 50~70%

プライバシー①

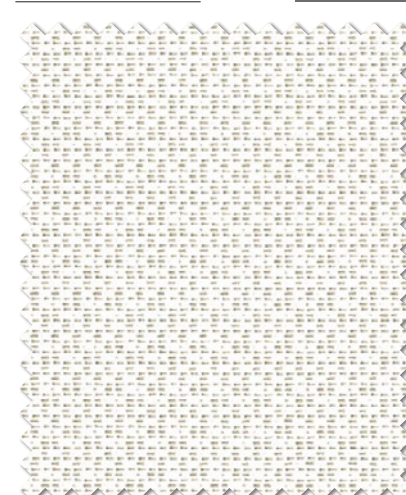

LS-63539

イエロー

UVカット率 50~70%

プライバシー①

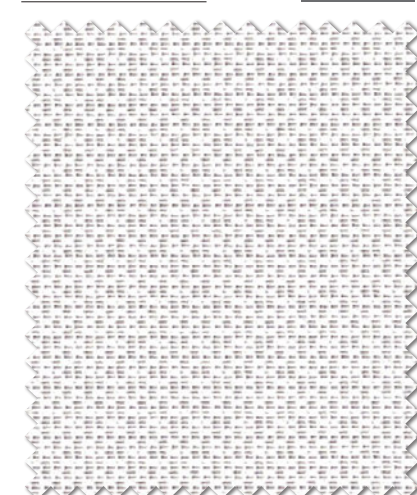

LS-63540

グリーン



LS-63541

LS-63541 ミラーレース

リーズナブルな無地調のミラー。どんな空間にも合わせられます。

生地価格 880円/m 生地巾 100cm

組成：ポリエステル100% リピート：↓-cm ↔-cm 取扱い表示：リ-30
寸法変化率：水洗い↓-0.5% ↔-0.5% ドライ↓-1.5% ↔-1.5% (日本製)

Style Mark

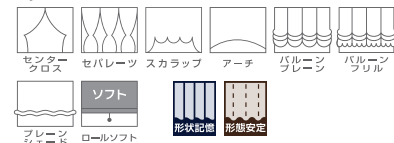

Function



UVカット率 50~70%

プライバシー②

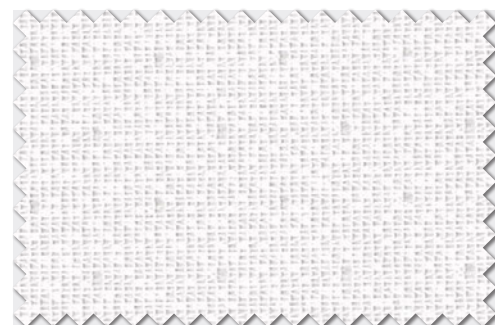

LS-63541

ナチュラル

レギュラー縫製

約2倍ヒダ / タッセルなし

W	45~100 (2巾)	~150 (3巾)	~200 (4巾)	~250 (5巾)	~300 (6巾)
~120	6,700	10,000	13,400	16,700	20,000
~140	7,500	11,300	15,000	18,800	22,500
~160	8,400	12,500	16,700	20,800	25,000
~180	9,200	13,800	18,400	22,900	27,500
~200	10,000	15,000	20,000	25,000	30,000
~220	10,900	16,300	21,700	27,100	32,500
~240	11,700	17,500	23,300	29,200	35,000
~260	12,500	18,800	25,000	31,200	37,500
~280	13,400	20,000	26,700	33,300	40,000
約1.5倍ヒダ	57~120	~200	~266	~333	~400

税抜/円

ブレーションシェード

ドラム式 / style no.60

H	W	30~45	~90	~140	~190	~240
50~100	14,100	18,700	24,600	29,600	35,700	
~140	15,300	20,000	26,400	31,500	38,200	
~180	16,500	21,200	28,200	33,400	40,600	
~220	17,600	22,500	30,000	35,300	43,100	
~260	18,700	23,700	31,800	37,200	45,600	
~300	19,900	25,000	33,500	39,200	48,100	

※ドラム式=仕上り巾39cm以下の場合、仕上り巾は200cmまで。 税抜/円

※コード式価格=ドラム式価格-3,000円

※上記以外の寸法は別冊「お仕上り価格表」をご覧ください。

LS-63542 ミラーレース

繊細な表情のUVカットミラーは、和・洋問わず様々なテイストにマッチします。



LS-63542

生地価格 850円/m 生地巾 100cm

組成：ポリエステル100% リピート：↓-cm ↔-cm 取扱い表示：リ-30
寸法変化率：水洗い↓-0.5% ↔-0.8% ドライ↓-0.3% ↔-0.3% (日本製)

Style Mark

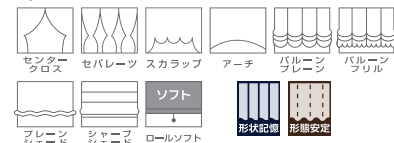

Function



UVカット率 70%以上

プライバシー①



LS-63542

ナチュラル

レギュラー縫製

約2倍ヒダ / タッセルなし

W	45~100 (2巾)	~150 (3巾)	~200 (4巾)	~250 (5巾)	~300 (6巾)
~120	6,600	9,900	13,200	16,400	19,700
~140	7,400	11,100	14,800	18,500	22,200
~160	8,200	12,300	16,400	20,500	24,600
~180	9,100	13,600	18,100	22,600	27,100
~200	9,900	14,800	19,700	24,600	29,600
~220	10,700	16,000	21,400	26,700	32,000
~240	11,500	17,300	23,000	28,700	34,500
~260	12,300	18,500	24,600	30,800	36,900
~280	13,200	19,700	26,300	32,800	39,400
約1.5倍ヒダ	57~120	~200	~266	~333	~400

税抜/円

ブレーションシェード

ドラム式 / style no.60

H	W	30~45	~90	~140	~190	~240
50~100	14,100	18,600	24,500	29,500	35,600	
~140	15,300	19,900	26,300	31,400	38,100	
~180	16,400	21,100	28,100	33,300	40,500	
~220	17,600	22,400	29,800	35,200	42,900	
~260	18,700	23,700	31,600	37,100	45,300	
~300	19,800	24,900	33,400	39,000	47,800	

※ドラム式=仕上り巾39cm以下の場合、仕上り巾は200cmまで。 税抜/円

※コード式価格=ドラム式価格-3,000円

※上記以外の寸法は別冊「お仕上り価格表」をご覧ください。

UVカット率 ~50%未満

ブラインド②



LS-63543*

ナチュラル



LS-63543 / ドレープ LS-63106

LS-63543

小さなお花柄が今時のデザイン。カフェ風やカントリーなお部屋にもおすすめです。

生地価格 2,000円/m² (3,000円/m)

生地巾 150cm

組成：ポリエステル100%

リピート：↓2.2cm ↔ 3.3cm

取扱い表示：リ-30

寸法変化率：水洗い ↓-0.3% ↔ -0.8%

ドライ ↓-1.0% ↔ -1.0% (日本製)



Function



※横並びの柄のため、縫製の際目曲がりが生じる事があります。

レギュラー縫製

約2倍ヒダ / タッセルなし

H	W	68~150 (2巾)	~225 (3巾)	~300 (4巾)	~375 (5巾)	~450 (6巾)
~120		15,900	23,600	31,300	39,000	46,700
~140		17,300	26,500	35,100	43,800	52,400
~160		19,200	28,800	38,400	48,600	58,200
~180		21,200	31,700	42,300	52,800	63,400
~200		23,100	34,600	46,100	57,600	69,200
~220		25,500	38,000	50,500	63,000	75,500
~240		27,500	40,900	54,300	67,800	81,200
~260		29,400	43,800	58,200	72,600	87,000
~280		31,300	46,700	62,000	77,400	92,700
約1.5倍ヒダ		89~200	~300	~400	~500	~600

プレーンシェード

ドラム式 / style no.60

H	W	30~45	~90	~140	~190	~240
50~100		16,600	21,200	26,100	34,300	39,500
~140		18,300	23,000	28,100	37,700	43,200
~180		20,200	24,900	30,300	40,900	46,600
~220		22,100	27,000	32,600	44,300	50,200
~260		24,200	29,200	35,100	48,000	54,100
~300		26,200	31,300	37,300	51,400	57,800

※ドラム式=仕上り巾39cm以下の場合、仕上り丈は200cmまで。 税抜/円

※コード式価格=ドラム式価格-3,000円

※上記以外の寸法は別冊「お仕上り価格表」をご覧ください。



LS-63544

LS-63544

花柄のブラウスをイメージした、レトロでファッションブルなデザインです。

生地価格 2,020円/m² (3,000円/m) 生地巾 148cm

組成：ポリエステル100% リピート：↓13.6cm ↔ 6.8cm 取扱い表示：リ-30
寸法変化率：水洗い↓-0.5% ↔ -0.7% ドライ↓-0.7% ↔ -0.7% (日本製)



Function



UVカット率 ~50%未満

フライバシー②

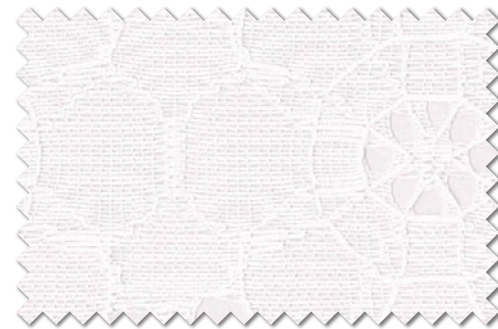

LS-63544

ナチュラル

レギュラー縫製		約2倍ヒダ / タッセルなし				
W	66~148 (2巾)	~222 (3巾)	~296 (4巾)	~370 (5巾)	~444 (6巾)	
~120	15,800	23,500	31,600	39,200	46,800	
~140	18,200	27,800	36,800	45,900	54,900	
~160	19,700	29,700	39,200	48,800	58,800	
~180	22,500	33,500	44,500	55,500	66,500	
~200	23,500	35,400	46,800	58,800	70,300	
~220	26,300	39,200	52,100	65,000	78,400	
~240	27,800	41,100	54,900	68,400	82,200	
~260	28,700	43,000	57,400	71,700	86,000	
~280	31,600	46,800	62,600	78,400	93,600	
約1.5倍ヒダ	87~192	~296	~394	~493	~592	税抜/円

LS-63545

透け感の美しい、繊細なデザインのレース。クラシカルな装いです。

生地価格 1,450円/m² (1,600円/m) 生地巾 110cm

組成：ポリエステル100% リピート：↓21.5cm ↔ 18.4cm 取扱い表示：リ-30
寸法変化率：水洗い↓-0.3% ↔ 0.0% ドライ↓-0.2% ↔ 0.4% (日本製)

※柄の特性上、柄合わせが若干ずれる事があります。



Function



UVカット率 ~50%未満

フライバシー②

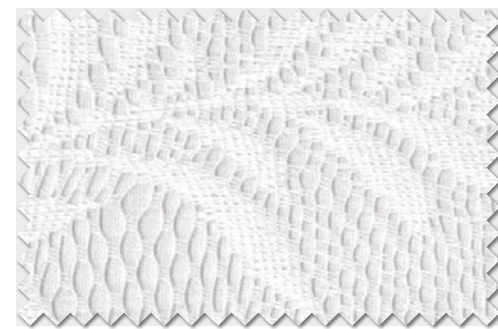

LS-63545

ナチュラル

レギュラー縫製		約2倍ヒダ / タッセルなし				
W	49~110 (2巾)	~165 (3巾)	~220 (4巾)	~275 (5巾)	~330 (6巾)	
~120	10,300	15,200	20,200	25,200	30,400	
~140	11,400	17,000	22,800	28,400	34,200	
~160	12,600	19,100	25,200	31,600	37,700	
~180	14,100	20,800	27,800	34,800	41,500	
~200	15,200	22,800	30,400	37,700	45,400	
~220	15,200	22,800	30,400	37,700	45,400	
~240	16,400	24,500	32,700	40,900	49,100	
~260	17,800	26,600	35,400	44,100	52,900	
~280	19,100	28,400	37,700	47,300	56,600	
約1.5倍ヒダ	63~136	~220	~293	~366	~440	税抜/円



LS-63545

LS-63200 重複掲載 P.66

絡み織が創り出す文様と、優しいカラーが懐かしい表情のケースメント。



LS-63200

生地価格 3,700円/m 生地巾 100cm

組成：ポリエステル100% リピート：↓-cm ↔ 10.0cm 取扱い表示：リ-30
寸法変化率：水洗い ↓-1.0% ↔ -0.5% ドライ ↓-0.5% ↔ -1.0% (日本製)

※目よれや目ずれが生じやすいので、ご注意ください。



Function



UVカット率 ~50%未満

フライバシー②

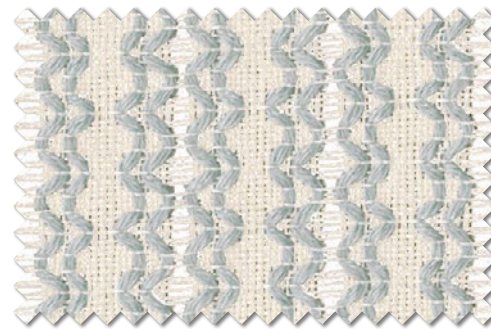

LS-63200

ブルー

レギュラー縫製		約2倍ヒダ / タッセルなし				
W	H	45~100 (2巾)	~150 (3巾)	~200 (4巾)	~250 (5巾)	~300 (6巾)
~120	~120	15,700	23,600	31,400	39,200	47,100
~140	~140	17,700	26,500	35,300	44,100	53,000
~160	~160	19,600	29,400	39,200	49,000	58,800
~180	~180	21,600	32,400	43,200	53,900	64,700
~200	~200	23,600	35,300	47,100	58,800	70,600
~220	~220	25,500	38,300	51,000	63,700	76,500
~240	~240	27,500	41,200	54,900	68,600	82,400
~260	~260	29,400	44,100	58,800	73,500	88,200
~280	~280	31,400	47,100	62,800	78,400	94,100
約1.5倍ヒダ		57~120	~200	~266	~333	~400

税抜/円

LS-63546

手の込んだつくりのケースメント。長くお使いいただけるデザインです。



LS-63546

生地価格 3,200円/m 生地巾 100cm

組成：ポリエステル100% リピート：↓1.5cm ↔ 1.5cm 取扱い表示：リ-30
寸法変化率：水洗い ↓0.0% ↔ 0.0% ドライ ↓-0.5% ↔ 0.0% (日本製)



Function



UVカット率 ~50%未満

フライバシー②

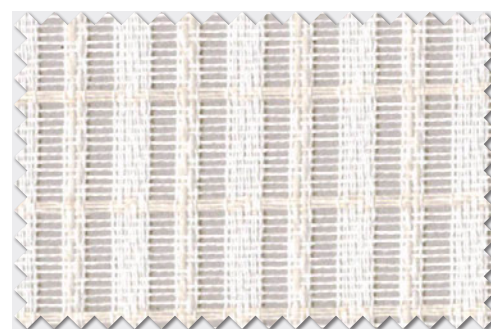

LS-63546

ベージュ

レギュラー縫製		約2倍ヒダ / タッセルなし				
W	H	45~100 (2巾)	~150 (3巾)	~200 (4巾)	~250 (5巾)	~300 (6巾)
~120	~120	14,600	21,600	28,600	35,700	42,700
~140	~140	15,900	23,800	31,700	39,600	47,600
~160	~160	18,100	26,900	35,700	44,500	53,300
~180	~180	19,800	29,500	39,200	48,900	58,600
~200	~200	21,200	31,700	42,300	52,800	63,400
~220	~220	23,400	34,800	46,200	57,700	69,100
~240	~240	25,100	37,400	49,800	62,100	74,400
~260	~260	26,400	39,600	52,800	66,000	79,200
~280	~280	28,600	42,700	56,800	70,900	85,000
約1.5倍ヒダ		57~120	~200	~266	~333	~400

税抜/円

LS-63547

ナチュラルでボリューム感あるケースメント。一枚掛けもおおすすめです。



LS-63547

生地価格 2,800円/m 生地巾 100cm

組成：ポリエステル100% リピート：↓-cm ↔ 8.3cm 取扱い表示：リ-30
寸法変化率：水洗い ↓-0.8% ↔ -0.3% ドライ ↓-0.8% ↔ -0.3% (日本製)



Function



UVカット率 ~50%未満

プライバシー②

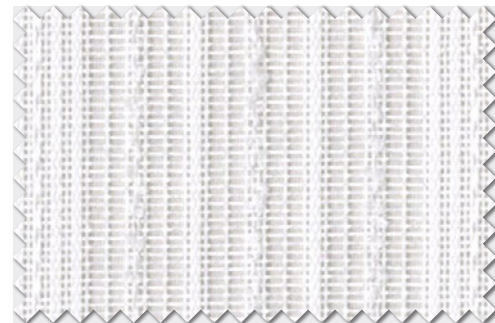

LS-63547

ナチュラル

レギュラー縫製		約2倍ヒダ / タッセルなし				
W	H	45~100 (2巾)	~150 (3巾)	~200 (4巾)	~250 (5巾)	~300 (6巾)
~120	~120	12,800	19,200	25,600	32,000	38,400
~140	~140	14,400	21,600	28,800	36,000	43,200
~160	~160	16,000	24,000	32,000	40,000	48,000
~180	~180	17,600	26,400	35,200	44,000	52,800
~200	~200	19,200	28,800	38,400	48,000	57,600
~220	~220	20,800	31,200	41,600	52,000	62,400
~240	~240	22,400	33,600	44,800	56,000	67,200
~260	~260	24,000	36,000	48,000	60,000	72,000
~280	~280	25,600	38,400	51,200	64,000	76,800
約1.5倍ヒダ	57~120	~200	~266	~333	~400	税抜/円

LS-63199

重複掲載 P.65 柔らかな手持ち感のケースメント。トレンドを意識したグレイッシュカラーです。



LS-63199

生地価格 3,600円/m² (5,400円/m) 生地巾 150cm

組成：ポリエステル100% リピート：↓1.2cm ↔ 25.0cm 取扱い表示：リ-30
寸法変化率：水洗い ↓0.2% ↔ 0.2% ドライ ↓-0.3% ↔ -0.7% (日本製)

※縫製の際、目曲がりが生じる場合があります。
※目よれや目ずれが生じやすいので、ご注意ください。



Function



UVカット率 50~70%

プライバシー②



LS-63199*

グレー

レギュラー縫製		約2倍ヒダ / タッセルなし				
W	H	68~150 (2巾)	~225 (3巾)	~300 (4巾)	~375 (5巾)	~450 (6巾)
~120	~120	23,900	35,400	46,900	58,400	69,900
~140	~140	26,000	38,900	51,900	64,800	77,800
~160	~160	28,800	44,000	58,400	72,800	87,200
~180	~180	32,500	48,300	64,200	80,000	95,900
~200	~200	34,600	51,900	69,200	86,400	103,700
~220	~220	37,500	57,000	75,700	94,400	113,100
~240	~240	41,100	61,300	81,500	101,600	121,800
~260	~260	43,200	64,800	86,400	108,000	129,600
~280	~280	46,100	69,900	93,000	116,000	139,100
約1.5倍ヒダ	89~200	~300	~400	~500	~600	税抜/円

LS-63548 遮熱レース

しっかりとボリュームがある、ナチュラルなケースメント調のレースです。

生地価格 2,130円/m² (3,200円/m) 生地巾 150cm

組成：ポリエステル100% リピート：↓1.5cm ↔ 7.2cm 取扱い表示：リ-30
寸法変化率：水洗い↓-0.2% ↔ -0.3% ドライ↓-0.7% ↔ -0.3% (日本製)

Style Mark



Function



レギュラー縫製

約2倍ヒダ / タッセルなし

H	W	68~150 (2巾)	~225 (3巾)	~300 (4巾)	~375 (5巾)	~450 (6巾)
~120		16,600	24,600	32,600	40,600	48,600
~140		18,000	27,000	36,000	45,000	54,000
~160		20,600	30,600	40,600	50,600	60,600
~180		22,600	33,600	44,600	55,600	66,600
~200		24,000	36,000	48,000	60,000	72,000
~220		26,600	39,600	52,600	65,600	78,600
~240		28,600	42,600	56,600	70,600	84,600
~260		30,000	45,000	60,000	75,000	90,000
~280		32,600	48,600	64,600	80,600	96,600

約1.5倍ヒダ 89~200 ~300 ~400 ~500 ~600
税抜/円

ブレーションシェード

ドラム式 / style no.60

H	W	30~45	~90	~140	~190	~240
50~100		16,600	21,100	26,100	34,500	39,700
~140		18,600	23,200	28,400	38,300	43,800
~180		20,800	25,500	31,000	41,800	47,500
~220		22,500	27,400	33,000	45,100	51,100
~260		24,500	29,400	35,300	49,000	55,100
~300		26,700	31,800	37,900	52,500	58,900

※ドラム式=仕上り巾39cm以下の場合、仕上り丈は200cmまで。 税抜/円

※コード式価格=ドラム式価格-3,000円

※上記以外の寸法は別冊「お仕上り価格表」をご覧ください。

UVカット率 70%以上

プライバシー①

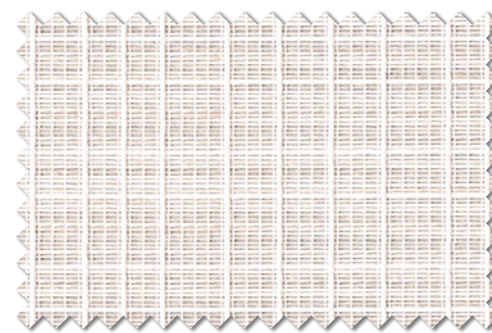

LS-63548

アイボリー

LS-63548

LS-63549 遮熱レース

綿のような素材感の糸をローゲージで編み上げた、爽やかな印象のレースです。

生地価格 1,860円/m² (2,800円/m) 生地巾 150cm

組成：ポリエステル100% リピート：↓-cm ↔ 3.4cm 取扱い表示：リ-30
寸法変化率：水洗い↓-0.3% ↔ -1.0% ドライ↓-0.2% ↔ -0.8% (日本製)

Style Mark



Function



レギュラー縫製

約2倍ヒダ / タッセルなし

H	W	68~150 (2巾)	~225 (3巾)	~300 (4巾)	~375 (5巾)	~450 (6巾)
~120		14,800	22,100	29,500	36,800	44,200
~140		16,600	24,900	33,200	41,400	49,700
~160		18,400	27,600	36,800	46,000	55,200
~180		20,300	30,400	40,500	50,600	60,800
~200		22,100	33,200	44,200	55,200	66,300
~220		24,000	35,900	47,900	59,800	71,800
~240		25,800	38,700	51,600	64,400	77,300
~260		27,600	41,400	55,200	69,000	82,800
~280		29,500	44,200	58,900	73,600	88,400

約1.5倍ヒダ 89~200 ~300 ~400 ~500 ~600
税抜/円

ブレーションシェード

ドラム式 / style no.60

H	W	30~45	~90	~140	~190	~240
50~100		16,200	20,700	25,700	33,600	38,800
~140		18,000	22,700	27,800	36,900	42,400
~180		19,800	24,600	30,000	40,200	45,800
~220		21,700	26,500	32,100	43,400	49,400
~260		23,500	28,500	34,300	46,700	52,800
~300		25,300	30,400	36,500	50,000	56,400

※ドラム式=仕上り巾39cm以下の場合、仕上り丈は200cmまで。 税抜/円

※コード式価格=ドラム式価格-3,000円

※上記以外の寸法は別冊「お仕上り価格表」をご覧ください。

UVカット率 50~70%

プライバシー①

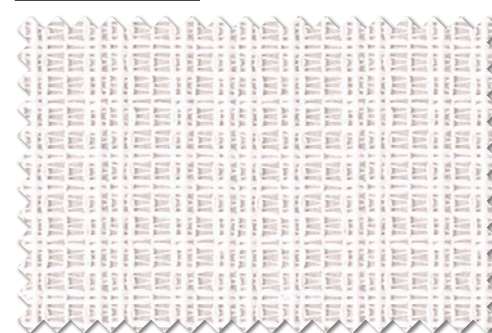

LS-63549

アイボリー

LS-63549



LS-63550

UVカット率 ~50%未満

ブライパシー②

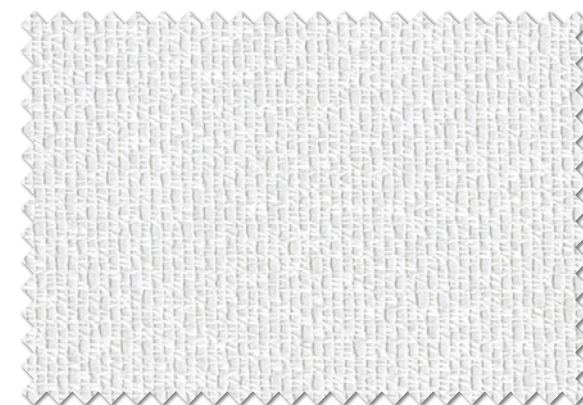

LS-63550*

ホワイト

UVカット率 50~70%

ブライパシー②

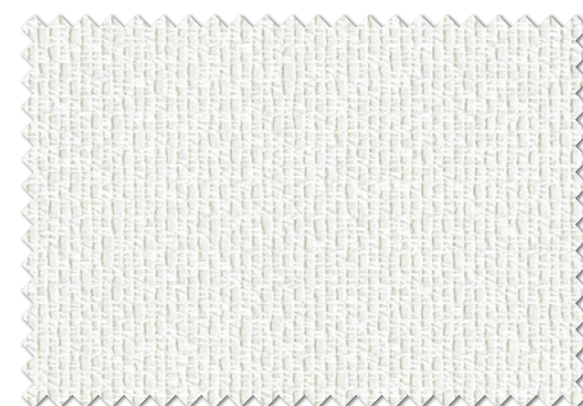

LS-63551*

ナチュラル

LS-63550・63551

ボリューム感のある、防災付きのナチュラルなレースです。

生地価格 980円/m² (1,470円/m)

生地巾 150cm

組成：ポリエステル100%

リピート：↓-cm ↔-cm

取扱い表示：リー30

寸法変化率：水洗い ↓ 0.0% ↔ -0.3%

ドライ ↓ -0.3% ↔ -0.2%

(日本製)

Style Mark

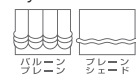

マルチニシ マルニシ

Function



形状記憶 形状安定 防炎 防炎 防炎 (イ)

レギュラー縫製

約2倍ヒダ / タッセルなし

H	W	約2倍ヒダ / タッセルなし				
		68~150 (2巾)	~225 (3巾)	~300 (4巾)	~375 (5巾)	~450 (6巾)
~120		10,500	15,700	21,000	26,200	31,400
~140		11,800	17,700	23,600	29,500	35,400
~160		13,100	19,700	26,200	32,700	39,300
~180		14,400	21,600	28,800	36,000	43,200
~200		15,700	23,600	31,400	39,300	47,100
~220		17,100	25,600	34,100	42,600	51,100
~240		18,400	27,500	36,700	45,800	55,000
~260		19,700	29,500	39,300	49,100	58,900
~280		21,000	31,400	41,900	52,400	62,800
約1.5倍ヒダ		89~200	~300	~400	~500	~600

ブレンシェード

ドラム式 / style no.60

H	W	ドラム式 / style no.60				
		30~45	~90	~140	~190	~240
50~100		14,800	19,300	24,300	30,800	36,000
~140		16,200	20,800	26,000	33,100	38,600
~180		17,500	22,200	27,600	35,500	41,200
~220		18,900	23,700	29,300	37,800	43,800
~260		20,200	25,200	31,000	40,200	46,300
~300		21,600	26,700	32,700	42,500	48,900

※ドラム式=仕上り巾39cm以下の場合、仕上り丈は200cmまで。 税抜/円

※コード式価格=ドラム式価格-3,000円

※上記以外の寸法は別冊「お仕上り価格表」をご覧ください。

税抜/円

UVカット率 50~70%

ブラインド②

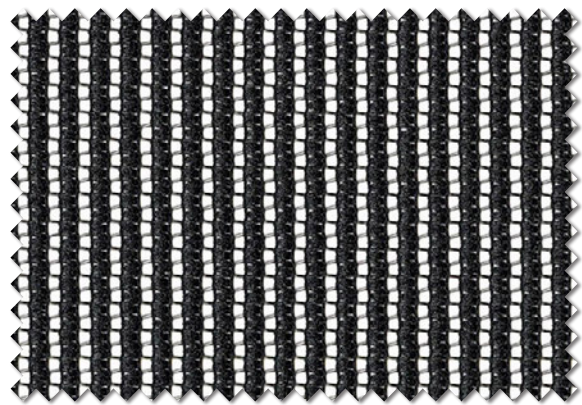

LS-63552

ブラック



LS-63552

LS-63552

モダンなインテリアを引き立てるブラック。シンプルなストライプです。

生地価格 1,800円/m

生地巾 100cm

組成：ポリエステル100%

リピート：↓—cm ↔ —cm

取扱い表示：リ-30

寸法変化率：水洗い ↓0.2% ↔ 0.0%

ドライ ↓0.3% ↔ -0.3%

(日本製)

Style Mark

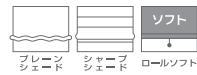

Function



※縫製の際、目曲がりが生じる場合があります。

レギュラー縫製

約2倍ヒダ / タッセルなし

H	W	45~100 (2巾)	~150 (3巾)	~200 (4巾)	~250 (5巾)	~300 (6巾)
		~120	9,600	14,400	19,200	24,000
~140	10,800	16,200	21,600	27,000	32,400	
~160	12,000	18,000	24,000	30,000	36,000	
~180	13,200	19,800	26,400	33,000	39,600	
~200	14,400	21,600	28,800	36,000	43,200	
~220	15,600	23,400	31,200	39,000	46,800	
~240	16,800	25,200	33,600	42,000	50,400	
~260	18,000	27,000	36,000	45,000	54,000	
~280	19,200	28,800	38,400	48,000	57,600	
約1.5倍ヒダ	57~120	~200	~266	~333	~400	

税抜/円

ブレーションシェード

ドラム式 / style no.60

H	W	30~45	~90	~140	~190	~240
		50~100	15,100	19,600	26,500	31,500
~140	16,600	21,300	29,000	34,100	42,100	
~180	18,100	22,800	31,400	36,600	45,500	
~220	19,600	24,400	33,800	39,200	48,900	
~260	21,000	26,000	36,300	41,800	52,400	
~300	22,500	27,600	38,700	44,300	55,800	

※ドラム式=仕上り巾39cm以下の場合、仕上り丈は200cmまで。

税抜/円

※コード式価格=ドラム式価格-3,000円

※上記以外の寸法は別冊「お仕上り価格表」をご覧ください。



LS-63553

UVカット率 ~50%未満

プライバシー③

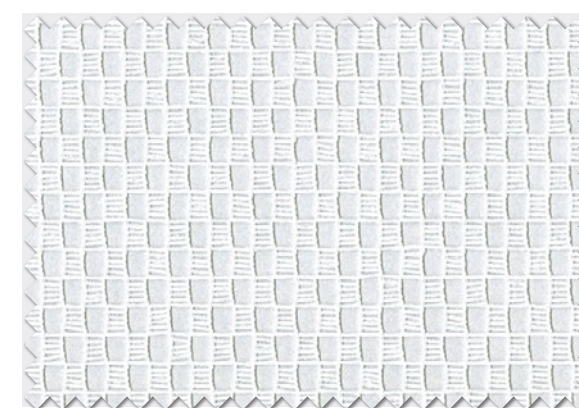

LS-63553

ナチュラル

LS-63553 エシカカーテン

国内で回収された廃ペットボトル糸を100%使用したカーテンです。

生地価格 1,200円/m 生地巾 100cm

組成：ポリエステル100%

リピート：↓-cm ↔-cm

取扱い表示：リ-30

寸法変化率：水洗い ↓-0.2% ↔-0.2%

ドライ ↓-0.2% ↔-0.2% (日本製)

Function



レギュラー縫製

約2倍ヒダ / タッセルなし

H	W	45~100 (2巾)	~150 (3巾)	~200 (4巾)	~250 (5巾)	~300 (6巾)
		~120	7,700	11,600	15,400	19,200
~140	8,700	13,000	17,300	21,600	26,000	
~160	9,600	14,400	19,200	24,000	28,800	
~180	10,600	15,900	21,200	26,400	31,700	
~200	11,600	17,300	23,100	28,800	34,600	
~220	12,500	18,800	25,000	31,200	37,500	
~240	13,500	20,200	26,900	33,600	40,400	
~260	14,400	21,600	28,800	36,000	43,200	
~280	15,400	23,100	30,800	38,400	46,100	

約1.5倍ヒダ 57~120 ~200 ~266 ~333 ~400
税抜/円



国内回収廃ペットボトルカーテン「エシカ」

近年、環境問題への関心は大きくなり世界中で“脱プラスチック化”の動きが加速しています。また国連加盟国193ヵ国にて、2030年までに新たな持続可能な社会を目指して動き出しています。さらに、2021年からは「バーゼル条約※」の改正によって使用済ペットボトルやプラスチック容器を海外に輸出することがより難しくなります。

※バーゼル条約「有害廃棄物の越境移動及びその処分の管理に関するバーゼル条約」有害廃棄物の国境を越えた移動を規制する条約。
2019年5月に条約改正され2021年からはペットボトルやプラスチック容器なども対象となり、より輸出が厳しい状況となりつつあります。(2020年現在)

リリカラは、国内で回収された廃ペットボトル100%の糸でできたカーテン「**エシカ**」を発売します。

エシカ は、国内で回収された廃ペットボトルを再生した糸でできたカーテンです。

- 廃ペットボトルによる環境汚染（海洋汚染）の削減
- 国内で回収された廃ペットボトルを国内で消費することで持続可能な社会をめざすことを目的としてできたカーテンです。



商品開発コンセプト動画 ▶

なぜ、“国内で回収された廃ペットボトル”なのか？

リリカラは日本で消費したペットボトルを資源として使いたいと考えました。日本で回収されたペットボトルが“キレイ”で再利用しやすいことも理由のひとつです。

そのためエシカは下記の再生原料は不使用です。

- 工場などで出るポリエステル製品くず
- 海外からの回収ペットボトル

通常の再生ポリエステル	エシカ
海外または国内で回収されたペットボトル ポリエステル製品くずなど	国内で回収されたペットボトルのみ

左:国内再生ペットボトルチップ※
右:輸入再生ペットボトルチップ

※ペットボトルから糸を作る段階で粉砕
(フレーク・チップ)してから糸をつくります。





表地  LS-63001 裏地 Lilycolor British Colours LS-63057

ライナー

Lilycolor British Colours



裏地付きカーテン V&A LS-63001 + Lilycolor British Colours LS-63057



V&A LS-63001 (裏地なし)



LS-63054*
遮光2級

Chamomile
カモミール

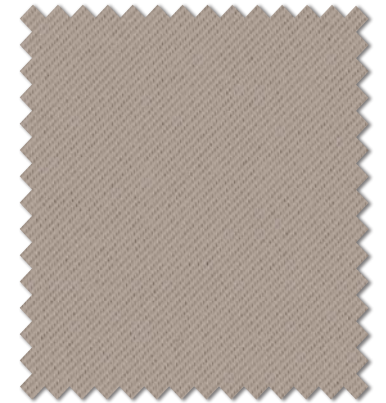

LS-63056*
遮光2級

Peach Nectar
ピーチネクター



LS-63055*
遮光1級(C)

Nettle
ネットル



LS-63057*
遮光1級(B)

Royal Navy
ロイヤルネイビー

Lilycolor British Colours

LS-63054~63057 重複掲載 P.26

V&Aシリーズとの相性が良い、ニュアンスのカラーの遮光裏地4配色です。

生地価格 2,200円/m² (3,300円/m)

生地巾 150cm

組成：ポリエステル100%

リピート：↓-cm ←-cm

取扱い表示：リー30

寸法変化率：水洗い ↓ 0.3% ↔ 1.0%
ドライ ↓ -0.3% ↔ 0.7%

(日本製)

Style Mark

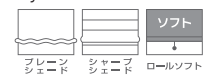

Function



プライム縫製

H	W	約2倍ヒダ / タッセルなし				
		68~150 (2巾)	~225 (3巾)	~300 (4巾)	~375 (5巾)	~450 (6巾)
~120		18,300	27,400	36,500	45,600	54,800
~140		20,600	30,800	41,100	51,300	61,600
~160		22,800	34,200	45,600	57,000	68,400
~180		25,100	37,700	50,200	62,700	75,300
~200		27,400	41,100	54,800	68,400	82,100
~220		29,700	44,500	59,300	74,100	89,000
~240		32,000	47,900	63,900	79,800	95,800
~260		34,200	51,300	68,400	85,500	102,600
~280		36,500	54,800	73,000	91,200	109,500

約1.5倍ヒダ 89~200 ~300 ~400 ~500
※最大仕上りサイズ：片開きはW270cmまで、両開きはW540cmまで。 税抜/円

フラットライナー

H (両開き)	W	約1倍ヒダ / タッセルなし				
		~110 (1巾)	~260 (2巾)	~410 (3巾)	~560 (4巾)	~710 (5巾)
~120		10,100	18,700	27,400	36,000	44,600
~140		11,200	20,900	30,600	40,300	50,000
~160		12,200	23,000	33,800	44,600	55,400
~180		13,300	25,200	37,100	49,000	60,800
~200		14,400	27,400	40,300	53,300	66,200
~220		15,500	29,500	43,600	57,600	71,600
~240		16,600	31,700	46,800	61,900	77,000
~260		17,600	33,800	50,000	66,200	82,400
~280		18,700	36,000	53,300	70,600	87,800

片開き仕上り巾 ~130 ~280 ~430 ~580 ~730
※価格はサイドクリップ(2P)を含みます。 税抜/円

ブレースシェード

H	W	ドラム式 / style no.60				
		30~45	~90	~140	~190	~240
50~100		16,700	21,200	26,200	34,700	39,900
~140		18,700	23,400	28,500	38,300	43,800
~180		20,700	25,400	30,900	41,900	47,600
~220		22,800	27,600	33,200	45,500	51,500
~260		24,700	29,700	35,500	49,200	55,300
~300		26,700	31,800	37,900	52,800	59,200

※ドラム式=仕上り巾39cm以下の場合、仕上り丈は200cmまで。 税抜/円
※コード式価格=ドラム式価格-3,000円
※上記以外の寸法は別冊「お仕上り価格表」をご覧ください。

Liner

LS-63554・63555

生地価格 1,760円/m² (2,650円/m)

生地巾 150cm

組成：ポリエステル100%

リピート：↓ - cm ↔ - cm

取扱い表示：リー-30

寸法変化率：水洗い ↓ 0.3% ↔ 1.0%
ドライ ↓ -0.3% ↔ 0.7% (日本製)



LS-63554 遮光2級



LS-63555 遮光2級

形態安定縫製

約2倍ヒダ / タッセルなし

W	68~150 (2巾)	~225 (3巾)	~300 (4巾)	~375 (5巾)	~450 (6巾)
~120	15,200	22,800	30,400	38,000	45,600
~140	17,100	25,700	34,200	42,800	51,300
~160	19,000	28,500	38,000	47,500	57,000
~180	20,900	31,400	41,800	52,300	62,700
~200	22,800	34,200	45,600	57,000	68,400
~220	24,700	37,100	49,400	61,800	74,100
~240	26,600	39,900	53,200	66,500	79,800
~260	28,500	42,800	57,000	71,300	85,500
~280	30,400	45,600	60,800	76,000	91,200

約1.5倍ヒダ 89~200 ~300 ~400 ~500
※最大仕上りサイズ：片開きはW270cmまで、両開きはW540cmまで。 税抜/円



裏地 LS-63555

フラットライナー

約1倍ヒダ / タッセルなし

W	~110 (1巾)	~260 (2巾)	~410 (3巾)	~560 (4巾)	~710 (5巾)
~120	9,000	16,600	24,200	31,800	39,400
~140	10,000	18,500	27,100	35,600	44,200
~160	10,900	20,400	29,900	39,400	48,900
~180	11,900	22,300	32,800	43,200	53,700
~200	12,800	24,200	35,600	47,000	58,400
~220	13,800	26,100	38,500	50,800	63,200
~240	14,700	28,000	41,300	54,600	67,900
~260	15,700	29,900	44,200	58,400	72,700
~280	16,600	31,800	47,000	62,200	77,400

片開き仕上り巾 ~130 ~280 ~430 ~580 ~730
※価格はサイドクリップ (2P) を含みます。 税抜/円

ブレースシェード

ドラム式 / style no.60

H	W	30~45	~90	~140	~190	~240
50~100		16,000	20,500	25,500	33,300	38,500
~140		17,800	22,500	27,600	36,500	42,000
~180		19,600	24,300	29,700	39,600	45,300
~220		21,400	26,200	31,800	42,800	48,700
~260		23,100	28,100	33,900	46,000	52,100
~300		24,900	30,000	36,000	49,100	55,600

※ドラム式=仕上り巾39cm以下の場合、仕上り巾は200cmまで。 税抜/円
※コード式価格=ドラム式価格-3,000円
※上記以外の寸法は別冊「お仕上り価格表」をご覧ください。

LS-63556~63560

生地価格 1,500円/m² (2,250円/m)

生地巾 150cm

組成：ポリエステル100%

リピート：↓ - cm ↔ - cm

取扱い表示：リー-30

寸法変化率：水洗い ↓ -0.3% ↔ 0.3%
ドライ ↓ 0.0% ↔ 0.2% (日本製)



LS-63556 遮光2級



LS-63558 遮光2級



LS-63560 遮光2級



LS-63557 遮光2級



LS-63559 遮光2級

形態安定縫製

約2倍ヒダ / タッセルなし

W	68~150 (2巾)	~225 (3巾)	~300 (4巾)	~375 (5巾)	~450 (6巾)
~120	14,000	20,900	27,900	34,800	41,800
~140	15,700	23,500	31,400	39,200	47,000
~160	17,400	26,100	34,800	43,500	52,200
~180	19,200	28,800	38,300	47,900	57,500
~200	20,900	31,400	41,800	52,200	62,700
~220	22,700	34,000	45,300	56,600	67,900
~240	24,400	36,600	48,800	60,900	73,100
~260	26,100	39,200	52,200	65,300	78,300
~280	27,900	41,800	55,700	69,600	83,600

約1.5倍ヒダ 89~200 ~300 ~400 ~500
※最大仕上りサイズ：片開きはW270cmまで、両開きはW540cmまで。 税抜/円

フラットライナー

約1倍ヒダ / タッセルなし

W	~110 (1巾)	~260 (2巾)	~410 (3巾)	~560 (4巾)	~710 (5巾)
~120	8,400	15,400	22,300	29,300	36,200
~140	9,300	17,100	24,900	32,800	40,600
~160	10,100	18,800	27,500	36,200	44,900
~180	11,000	20,600	30,200	39,700	49,300
~200	11,900	22,300	32,800	43,200	53,600
~220	12,800	24,100	35,400	46,700	58,000
~240	13,600	25,800	38,000	50,200	62,300
~260	14,500	27,500	40,600	53,600	66,700
~280	15,400	29,300	43,200	57,100	71,000

片開き仕上り巾 ~130 ~280 ~430 ~580 ~730
※価格はサイドクリップ (2P) を含みます。 税抜/円

ブレースシェード

ドラム式 / style no.60

H	W	30~45	~90	~140	~190	~240
50~100		15,600	20,100	25,100	32,500	37,700
~140		17,300	21,900	27,100	35,300	40,800
~180		18,900	23,600	29,000	38,200	43,900
~220		20,500	25,400	31,000	41,100	47,000
~260		22,100	27,100	33,000	44,000	50,100
~300		23,800	28,900	34,900	46,900	53,300

※ドラム式=仕上り巾39cm以下の場合、仕上り巾は200cmまで。 税抜/円
※コード式価格=ドラム式価格-3,000円
※上記以外の寸法は別冊「お仕上り価格表」をご覧ください。



裏地 LS-63557

Liner 裏地

お気に入りのカーテンは、裏地をつけてグレードアップ。

裏地付縫製は、カーテン生地に裏地を重ねて縫製することによってお気に入りの柄や色のカーテンをグレードアップすることができます。

裏地付縫製により…

- ① 室外から見たカーテンの収まりが美しく、高級感が増します。
- ② プライバシー性能/遮光性能が向上します。
- ③ 2枚の生地間に空気の層が出来、保温性が向上し、断熱効果が高まります。



裏地付きカーテン LS-63286 + 63554



LS-63286 (裏地なし)

※裏地付縫製対応ドレープの推奨裏地は、別冊Néo P.175をご覧ください

Flat Liner 後付裏地 フラットライナー



写真のように、カーテンの両サイドを「サイドクリップ」で固定します。ご使用中のカーテンにも後から取り付けることができる、ヒダのないフラットな裏地です。

■ 対応品番
LS-63054~63057、LS-63554・63555、LS-63556~63560
※詳しくは別冊Néo P.113を参照ください

裏地付縫製価格算出方法

裏地付縫製の価格は、下記の方法にてご算出ください。

表地の価格：LS-63286

形態安定縫製		約2倍ヒダ / タッセル含む				
W	H	68~150 (2巾)	~225 (3巾)	~300 (4巾)	~375 (5巾)	~450 (6巾)
~120		22,600	32,300	42,500	52,200	62,000
~140		22,600	32,300	42,500	52,200	62,000
~160		25,900	37,100	49,000	60,400	72,300
~180		29,100	42,500	55,500	68,400	82,000
~200		29,100	42,500	55,500	68,400	82,000
~220		32,300	47,500	62,000	77,100	91,700
~240		35,600	52,200	68,400	85,300	101,500
~260		35,600	52,200	68,400	85,300	101,500
~280		39,300	57,200	75,500	93,300	111,600
約1.5倍ヒダ	89~200	~300	~400	~500		

※最大仕上りサイズ：片開きはW270cmまで、両開きはW540cmまで。 税抜/円

(参考例) ■ 表地 LS-63286 (生地巾 150cm)
■ 裏地 LS-63554 (生地巾 150cm)
形態安定縫製 サイズ 巾 200cm x 丈 200cm の場合

$$150\text{cm} \times 3\text{巾} \div 150\text{cm} = 3\text{巾 (小数点第1位切り上げ)}$$

表地の生地巾 × 表地の巾数 ÷ 裏地の生地巾 = 裏地の巾数

裏地付カーテンの価格は $\text{¥}42,500$ (表地の価格) + $\text{¥}34,200$ (裏地の価格) = $\text{¥}76,700$ となります。

裏地の価格：LS-63554

形態安定縫製		約2倍ヒダ / タッセルなし				
W	H	68~150 (2巾)	~225 (3巾)	~300 (4巾)	~375 (5巾)	~450 (6巾)
~120		15,200	22,800	30,400	38,000	45,600
~140		17,100	25,700	34,200	42,800	51,300
~160		19,000	28,500	38,000	47,500	57,000
~180		20,900	31,400	41,800	52,300	62,700
~200		22,800	34,200	45,600	57,000	68,400
~220		24,700	37,100	49,400	61,800	74,100
~240		26,600	39,900	53,200	66,500	79,800
~260		28,500	42,800	57,000	71,300	85,500
~280		30,400	45,600	60,800	76,000	91,200
約1.5倍ヒダ	89~200	~300	~400	~500		

※最大仕上りサイズ：片開きはW270cmまで、両開きはW540cmまで。 税抜/円

Art Lace YURAGI アートレース ゆらぎ

リピートのないランダムな柄はまるでアート作品のような特別な仕上り。一つとして同じものがないオリジナリティー溢れる新感覚の商品。

スタイル掛率適用品／縫製加工販売品 LS-63561Y～63563Y

組成 ポリエステル100%
 取扱い表示 リー30
 寸法変化率 水洗い ↓ -0.5% ↔ -0.5% ドライ ↓ -0.5% ↔ 0.0% (日本製)
 ※製法上の都合により柄合せはできません。



■ 表記価格以外にも、レギュラーカーテン、形状記憶カーテンもございます。
 ・アートレース ゆらぎ レギュラーカーテン style no. AY02
 ・アートレース ゆらぎ 形状記憶加工カーテン style no. AY03
 上記価格表については、別冊「お仕上り価格表」をご覧ください。

アートレース ゆらぎ style no. AY01 形態安定縫製

H	W	約2倍ヒダ / タッセルなし					
		~100 (1巾)	~200 (2巾)	~300 (3巾)	~400 (4巾)	~500 (5巾)	~600 (6巾)
~120		6,800	13,600	20,400	27,200	34,000	40,800
~140		7,700	15,300	22,900	30,500	38,100	45,700
~160		8,500	17,000	25,400	33,900	42,400	50,800
~180		9,300	18,600	27,900	37,200	46,500	55,700
~200		10,200	20,300	30,500	40,600	50,700	60,900
~220		11,000	22,000	33,000	44,000	55,000	66,000
~240		11,900	23,700	35,500	47,300	59,100	71,000
~260		12,700	25,400	38,100	50,700	63,400	76,100
~280		13,600	27,100	40,600	54,200	67,700	81,200
~300		14,400	28,800	43,100	57,500	71,800	86,200
約1.5倍ヒダ		~120	~260	~400	~530	~660	~800

※片開きは2倍ヒダでW300cmまで、1.5倍ヒダでW400cmまで。 税抜/円

アートレース ゆらぎ style no. AY04 フラットカーテン

H	W	約1倍ヒダ / タッセルなし			
		~160 (1巾)	~360 (2巾)	~580 (3巾)	~760 (4巾)
~120		7,000	13,900	20,800	27,700
~140		7,800	15,600	23,300	31,100
~160		8,700	17,300	25,900	34,500
~180		9,500	19,000	28,500	38,000
~200		10,400	20,700	31,100	41,400
~220		11,200	22,400	33,600	44,800
~240		12,100	24,200	36,200	48,300
~260		13,000	25,900	38,800	51,700
~280		13,800	27,600	41,400	55,100
~300		14,700	29,300	43,900	58,500

※片開きは1巾でW180cmまで製作可能 税抜/円

アートレース ゆらぎ style no. AYS01 プレーンシェード

H	W	ドラム式				
		30~45	~90	~140	~190	~240
50~100		16,400	20,400	25,000	29,100	36,900
~140		18,200	22,400	27,100	31,300	40,300
~180		20,100	24,200	29,300	33,500	43,700
~220		22,000	26,200	31,400	35,700	47,100
~260		23,800	28,100	33,500	37,900	50,400
~300		25,700	30,100	35,700	40,100	53,900

※ドラム式=仕上り巾39cm以下の場合、仕上り丈は200cmまで。 税抜/円
 ※コード式価格=ドラム式価格-3,000円
 ※上記以外の寸法は別冊「お仕上り価格表」をご覧ください。

アートレース ゆらぎ フラットカーテン AY04-63562Y (サイズ W380cm × H250cm)

アートレース ゆらぎ プレーンシェード AY01-63563Y (サイズ W120cm × H180cm)





アートレース ゆらぎ 形態安定カーテン AY01-63561Y (サイズ W200cm × H255cm 2倍ヒダ)



LS-63561Y

ホワイト



LS-63562Y

ベージュ

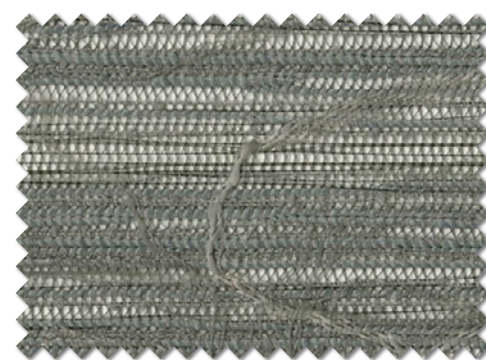

LS-63563Y

グレー

Roll Soft ロールソフト

スタイル掛率適用品



ロールソフト LS-63403

カーテンと同じ柄で統一感のある空間を演出。

カーテンと同じ生地に特殊な裏地を熱で圧着する新しいロールスクリーン。
薬剤を使った加工を一切行わないのでカーテン生地本来のやわらかな質感が損なわれません。
ファブリックスのあたたかさ、ロールスクリーンの機能性をあわせ持つ
インテリアエレメントです。
生地の素材感をそのままお楽しみいただけます。
同じ柄のカーテンで統一されたお部屋のコーディネートをお楽しみください。

対応商品は157柄399アイテムです。

 のマークが付いた生地からお選びください。
ロールソフト



圧着加工の見本

LS-63403



両サイドはデザインカットを施しております。

Roll Screen ロールスクリーン

スタイル掛率適用品



ロールスクリーン 63565R チェーンタイプ (部品色：ダークブラウン)

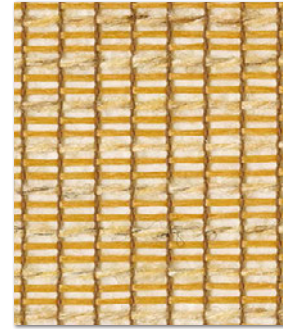

LS-63564R

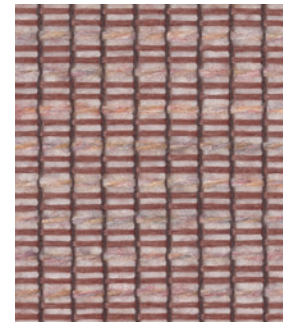

LS-63565R

LS-63564R・63565R

ロールスクリーン		スプリングタイプ				
H	W	30~49	~80	~120	~160	~200
30~49		18,700	20,300	22,500	23,700	25,500
~80		20,900	27,900	31,900	34,500	36,000
~120		23,100	29,600	34,500	37,900	39,300
~160		25,300	31,500	38,000	41,400	43,800
~200		-	33,200	41,400	45,700	47,000
~250		-	35,500	45,200	50,000	51,300
~300		-	-	49,200	54,300	55,500

※製作可能な幅・高さの比率は、1:3以下 税抜/円

ロールスクリーン		チェーンタイプ				
H	W	25~49	~80	~120	~160	~200
30~49		18,700	20,300	22,500	23,700	25,500
~80		20,900	27,900	31,900	34,500	36,000
~120		23,100	29,600	34,500	37,900	39,300
~160		25,300	31,500	38,000	41,400	43,800
~200		27,500	33,200	41,400	45,700	47,000
~250		29,600	35,500	45,200	50,000	51,300
~300		31,800	36,900	49,200	54,300	55,500
~350		34,000	38,200	51,400	56,900	58,400
~400		36,700	39,500	53,600	59,700	61,400
~450		-	42,100	57,400	63,500	65,900

※製作可能な幅・高さの比率は、チェーンタイプは1:8以下 税抜/円

組成：ポリエステル100%

Function



ロールスクリーン 63566R チェーンタイプ (部品色：オフホワイト)



LS-63566R ホワイト



LS-63567R アイボリー

ミラーレース LS-63566R・63567R

ロールスクリーン		スプリングタイプ				
H	W	30~49	~80	~120	~160	~200
30~49		16,800	19,000	21,900	23,400	26,400
~80		17,600	20,800	23,400	26,200	28,800
~120		19,300	23,000	25,900	29,000	31,800
~160		20,600	25,400	28,500	31,800	35,100
~200		-	28,000	31,400	34,900	38,200
~250		-	30,200	34,000	37,700	41,300
~300		-	-	39,300	43,300	47,700

※製作可能な幅・高さの比率は、1:3以下 税抜/円

ロールスクリーン		チェーンタイプ				
H	W	25~49	~80	~120	~160	~200
30~49		16,800	19,000	21,900	23,400	26,400
~80		17,600	20,800	23,400	26,200	28,800
~120		19,300	23,000	25,900	29,000	31,800
~160		20,600	25,400	28,500	31,800	35,100
~200		22,100	28,000	31,400	34,900	38,200
~250		23,900	30,200	34,000	37,700	41,300
~300		27,300	34,100	39,300	43,300	47,700
~350		29,200	36,800	41,700	46,300	50,900
~400		31,600	39,000	44,400	49,300	54,300
~450		-	41,600	46,900	51,800	56,400

※製作可能な幅・高さの比率は、チェーンタイプは1:8以下 税抜/円

組成：ポリエステル100%

Function



Roll Screen

ロールスクリーン

スタイル掛率適用品

LS-63568R~63574R

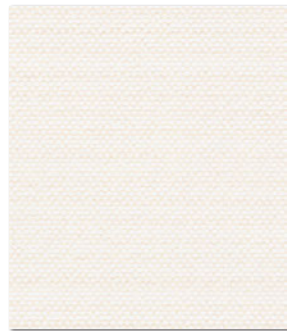

63568R

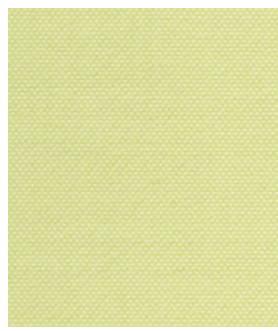

63572R

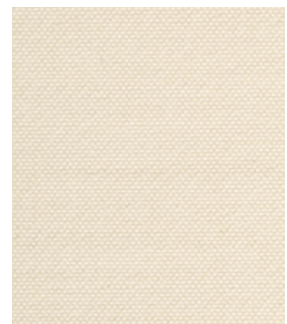

63569R



63573R

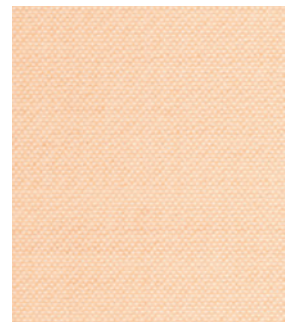

63570R

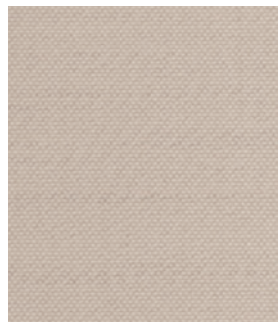

63574R

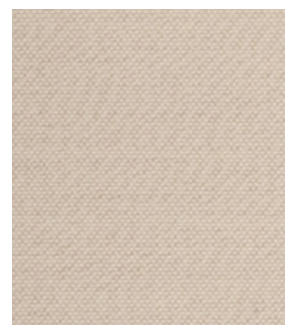

63571R



ロールスクリーン 63574R スプリングタイプ+プルハンドル (オプション)



ロールスクリーン 63573R

幅10cmから製作可能なのでスリット窓に最適です。

ロールスクリーン スリットタイプ

H	W	
		10~30
30~120		13,500
~220		17,000

※操作方法はチェーン式/右操作のみとなります。
※取付方法は天井付のみとなります。

ロールスクリーン		スプリングタイプ				
H	W	30~49	~80	~120	~160	~200
30~49		17,900	19,900	23,600	25,200	28,500
~80		19,000	23,200	26,500	29,200	32,200
~120		20,800	25,700	28,800	31,500	34,100
~160		22,200	27,900	31,700	34,800	37,700
~200		-	30,100	34,900	38,000	41,400
~250		-	32,600	37,200	42,000	46,000
~300		-	-	42,900	46,900	51,700

※製作可能な幅:高さの比率は、1:3以下

税抜/円

組成: ポリエステル100%

取扱い表示



ぬじり又は絞り禁止
取扱説明書に従い準備の上、洗濯等してください

Function



ロールスクリーン		チェーンタイプ				
H	W	25~49	~80	~120	~160	~200
30~49		17,900	19,900	23,600	25,200	28,500
~80		19,000	23,200	26,500	29,200	32,200
~120		20,800	25,700	28,800	31,500	34,100
~160		22,200	27,900	31,700	34,800	37,700
~200		23,800	30,100	34,900	38,000	41,400
~250		25,700	32,600	37,200	42,000	46,000
~300		29,500	36,900	42,900	46,900	51,700
~350		31,500	39,700	45,200	50,000	55,200
~400		34,100	42,200	48,000	53,300	58,700
~450		-	45,100	50,800	56,100	-

※ の部分の製作可能面積は6m²以下

※製作可能な幅:高さの比率は、チェーンタイプは1:8以下

税抜/円



Roll Screen

ロールスクリーン

スタイル掛率適用品

LS-63575R~63578R

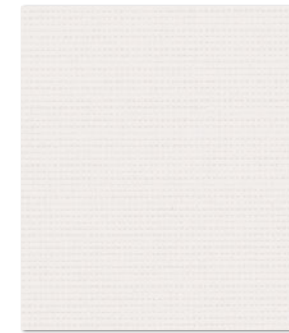

63575R 遮光1級



63577R 遮光1級



63576R 遮光1級

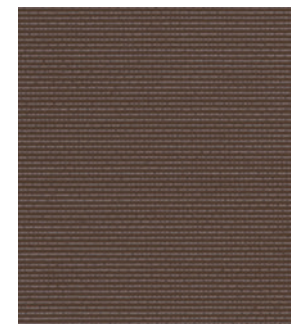

63578R 遮光1級

ロールスクリーン 63577R スプリングタイプ (部品色: オフホワイト) + プルハンドル (オプション)

ロールスクリーン		スプリングタイプ				
H	W	30~49	~80	~120	~160	~200
30~49		21,300	23,400	26,100	27,800	30,200
~80		23,900	29,300	34,600	37,200	38,700
~120		26,500	31,700	38,700	42,100	43,300
~160		29,200	34,100	42,900	46,800	49,200
~200		-	36,400	47,200	52,300	53,700
~250		-	39,700	52,300	58,200	59,500
~300		-	-	57,600	64,000	65,300

※製作可能な幅:高さの比率は、1:3以下

税抜/円

組成: ガラス繊維100% (両面PVCフィルムラミネート) Function



ロールスクリーン		チェーンタイプ				
H	W	25~49	~80	~120	~160	~200
30~49		21,300	23,400	26,100	27,800	30,200
~80		23,900	29,300	34,600	37,200	38,700
~120		26,500	31,700	38,700	42,100	43,300
~160		29,200	34,100	42,900	46,800	49,200
~200		31,800	36,400	47,200	52,300	53,700
~250		34,500	39,700	52,300	58,200	59,500
~300		37,100	41,500	57,600	64,000	65,300
~350		39,800	43,300	61,300	67,900	69,300
~400		43,100	46,000	64,800	72,100	73,200
~450		-	49,300	70,100	78,100	-

※ の部分の製作可能面積は6m²以下

税抜/円

※製作可能な幅:高さの比率は、チェーンタイプは1:8以下

(詳しくは別冊Néo P.59を参照ください)

Roll Screen DUETTA

ロールスクリーン デュエッタ

特殊掛率品

LS-63579D~63583D

ドレープとレースをボーダー状に配した生地を上下にスライドすることで、生地を降ろしたままで自在に調光できます。

ロールスクリーンデュエッタ		チェーン式					
H	W	30~49	~80	~120	~160	~200	~230
30~49		29,500	31,000	33,300	39,800	41,700	43,500
~80		31,500	33,000	35,200	43,700	45,600	47,400
~120		34,000	35,500	37,800	48,600	50,500	52,400
~160		36,600	38,100	40,300	53,600	55,500	57,400
~200		39,100	40,600	42,800	58,600	60,500	62,300
~250		42,200	43,700	45,900	64,700	66,600	68,400

※ の範囲では、製品の中:高さの比率が1:6を超えるサイズでは製作できません。 税抜/円
※デュエッタスタイルの価格も上記と同じになります。

組成: ポリエステル100%

Function



生地組成 (全生地共通)

タテ糸 ポリエステル 100%

ヨコ糸 ポリエステル 100%

※生地 특성上、柄曲がり、リピートズレが発生しやすい
連窓でご使用の場合、柄がそろわない場合があります。



デュエッタ 63583D (部品色:セビア)

生地ピッチ (全生地共通)

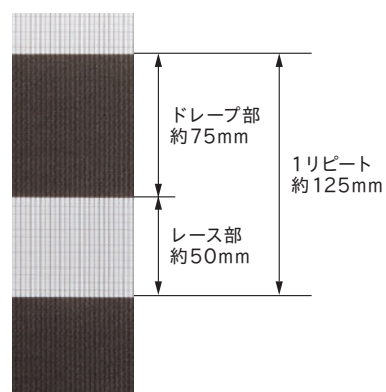

63579D



63579D

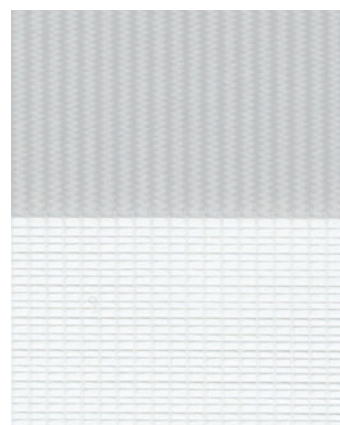

63580D



63581D



デュエッタ 63583D (部品色:セピア)

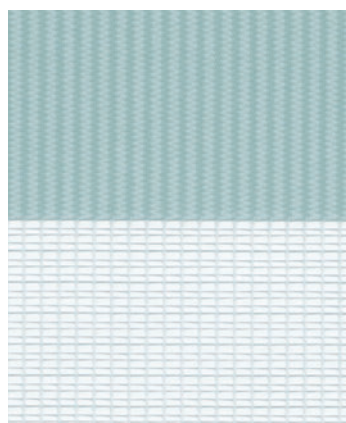

63582D

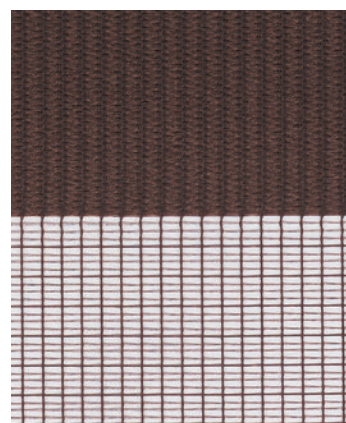

63583D

高い遮蔽性でプライバシーを守ります。
2枚の生地の間隔は最大10mmと狭いため、全閉状態にすればしっかりと光をシャットアウト。

デュエッタの仕組み

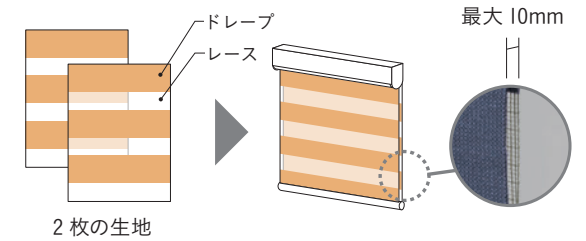

部材の色が選べます。

- ①フレーム色は
ホワイト(木目調)、ナチュラルブラウン(木目調)、セピア(木目調)の3色からお選びいただけます。
- ②部品色はフレーム色と同系色となります。
- ③操作チェーンは、フレーム色・部品色が
ホワイトの場合 → クリアホワイト
ナチュラルブラウンの場合 → クリアベージュ
セピアの場合 → クリアブラウン
となります。

※ご指定がない場合は、フレーム色/部品色はホワイト、操作チェーンはクリアホワイトになります。

フレーム色
ホワイト(木目調)

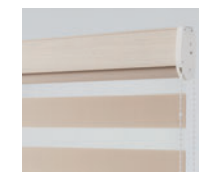

操作チェーン
クリアホワイト



ナチュラルブラウン(木目調)



クリアベージュ



セピア(木目調)



クリアブラウン



Pleats Screen プリーツスクリーン

スタイル掛率適用品

LS-63586P～63593P



チェーン式ダブルタイプ (部品色: オフホワイト) 05-63593P (上)・63600P (下)

シングルタイプ コード式 / style no.04

H	W	25~80	~120	~160	~200
30~60		17,400	21,200	24,400	27,900
~100		21,000	27,300	30,500	34,500
~140		27,300	33,000	36,000	40,300
~180		31,400	37,400	41,500	43,800
~220		35,500	41,400	47,800	48,200
~260		41,700	48,000	51,400	55,500
~300		46,300	55,500	59,300	63,400

※ の範囲では、製品の中:高さの比率が 1:10を超えるサイズは製作できません。 税抜/円

シングルタイプ チェーン式 / style no.06

H	W	50~80	~120	~160	~200	~240	~280	~290
30~60		22,400	27,200	32,700	35,700	43,900	58,900	60,000
~100		26,500	33,000	38,900	42,400	50,200	65,200	66,500
~140		35,000	40,300	44,300	49,000	55,400	72,200	73,500
~180		38,800	43,800	49,000	51,900	60,400	78,900	80,700
~220		43,000	49,300	55,500	61,900	68,900	89,200	90,900
~260		48,200	55,000	62,000	67,800	72,500	95,500	97,500
~300		53,200	63,000	69,200	73,500	-	-	-

※ の範囲では、製品高さが250cmを超えるサイズは製作できません。 税抜/円

ダブルタイプ

(63600P～63602Pとの組み合わせ) チェーン式 / style no.05

H	W	50~80	~120	~160	~200
30~60		33,400	40,800	47,000	55,100
~100		38,700	50,700	56,400	64,800
~140		49,100	60,400	65,200	74,100
~180		56,300	68,500	74,300	81,600
~220		63,500	75,900	84,900	90,800
~250		72,400	85,200	92,900	102,400

※仕上り巾は、W200cmまでとなります。 税抜/円

組成: ポリエステル100%

Function



63586P

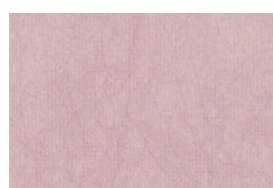

63588P*

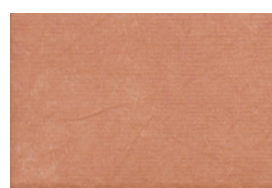

63590P



63592P

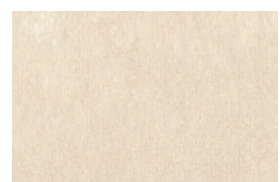

63587P*

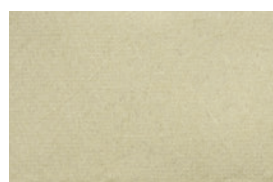

63589P

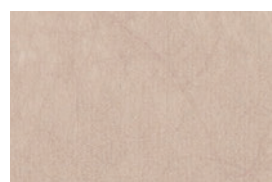

63591P*

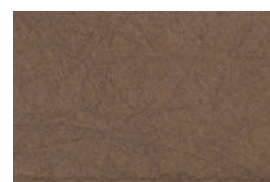

63593P

LS-63594P～63599P



チェーン式シングルタイプ (部品色：オフホワイト) 06-63595P

シングルタイプ		コード式 / style no.04			
H	W	25～80	～120	～160	～200
30～60		22,900	27,900	31,400	32,300
～100		25,700	33,500	36,300	37,300
～140		31,800	39,400	41,300	42,500
～180		36,200	44,700	46,700	47,900
～220		40,500	49,400	52,900	54,500
～250		45,000	53,900	58,800	60,900

税抜/円

組成：ポリエステル100%

Function

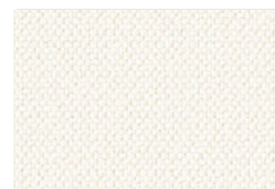

63594P



63596P*



63598P*

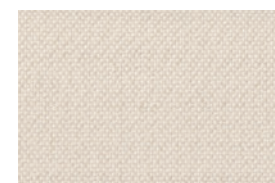

63595P



63597P*

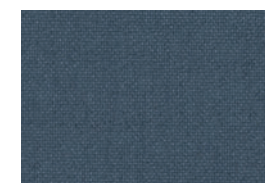

63599P*

シングルタイプ		チェーン式 / style no.06						
H	W	50～80	～120	～160	～200	～240	～280	～290
30～60		35,000	41,700	44,000	45,300	46,800	60,800	64,500
～100		38,200	46,900	49,400	50,800	54,700	70,500	74,800
～140		41,000	52,700	55,300	56,500	63,000	81,400	86,300
～180		44,400	58,700	61,000	62,500	71,300	91,300	96,900
～220		47,700	64,800	67,800	69,000	80,300	105,700	112,000
～250		50,400	70,200	73,200	74,400	88,200	115,300	122,300

税抜/円

ダブルタイプ

(63600P～63602Pとの組み合わせ) チェーン式 / style no.05

H	W	50～80	～120	～160	～200
30～60		40,700	49,900	56,900	62,900
～100		45,500	60,400	65,700	71,700
～140		56,800	70,600	74,600	81,200
～180		64,800	80,400	84,300	91,200
～220		72,800	89,000	95,900	103,100
～250		81,000	96,900	106,400	114,800

税抜/円

※仕上り巾は、W200cmまでとなります。

LS-63600P～63602P



コード式シングルタイプ (部品色：オフホワイト) 04-63600P

シングルタイプ		コード式 / style no.04			
H	W	25～80	～120	～160	～200
30～60		22,900	27,900	31,400	32,300
～100		25,700	33,500	36,300	37,300
～140		31,800	39,400	41,300	42,500
～180		36,200	44,700	46,700	47,900
～220		40,500	49,400	52,900	54,500
～260		45,000	53,900	58,800	60,900
～300		49,400	58,200	64,700	66,700

税抜/円

※ の範囲では、製品の中:高さの比率が1:10を超えるサイズは製作できません。

組成：ポリエステル100%

Function



63600P*



63601P*



63602P*

シングルタイプ		チェーン式 / style no.06						
H	W	50～80	～120	～160	～200	～240	～280	～290
30～60		35,000	41,700	44,000	45,300	46,800	60,800	64,500
～100		38,200	46,900	49,400	50,800	54,700	70,500	74,800
～140		41,000	52,700	55,300	56,500	63,000	81,400	86,300
～180		44,400	58,700	61,000	62,500	71,300	91,300	96,900
～220		47,700	64,800	67,800	69,000	80,300	105,700	112,000
～260		50,400	70,200	73,200	74,400	88,200	115,300	122,300
～300		53,500	76,000	78,900	80,300	-	-	-

税抜/円

※ の範囲では、製品高さが250cmを超えるサイズは製作できません。

(詳しくは別冊Néo P.63・64を参照ください)

Wood Blind ウッドブラインド

スタイル掛率適用品 LS-63603W~63608W

50mm

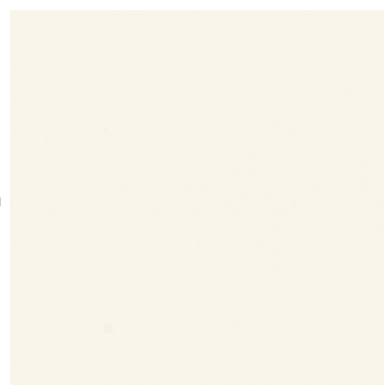

63603W

ピュアホワイト



63606W

コルクベージュ



63604W

シャビーホワイト



63607W

グレイッシュブラウン



63605W

グレイッシュナチュラル



63608W

アンティークブラウン



ウッドブラインド 63604W

ウッドブラインド(木調ブラインド) スラット巾50mm ラダーコード仕様 ドラムタイプ

H	仕上り寸法	W									
		35~50	~80	~100	~120	~140	~160	~180	~200	~220	~240
53~100	53・57・62・66・70・75・79・83・88・92・96・100	41,000	41,000	45,400	50,300	54,900	57,800	62,100	67,700	72,700	76,300
~120	105・109・113・118	46,600	46,600	50,100	56,200	64,700	68,900	74,600	81,500	87,900	92,600
~140	122・126・131・135・139	49,800	49,800	56,300	63,300	70,100	75,100	81,500	89,300	96,300	101,900
~160	143・148・152・156	52,300	52,300	59,400	67,000	74,500	80,000	87,100	95,400	103,100	109,300
~180	161・165・169・174・178	55,200	55,200	63,400	71,600	79,700	86,300	93,900	103,100	111,500	117,700
~200	182・186・191・195・199	57,800	57,800	66,400	75,400	84,100	91,100	99,500	109,200	117,600	125,200
~220	204・208・212・217	61,000	61,000	70,300	79,900	89,600	97,300	106,300	116,000	127,200	135,400
~240	221・225・229・234・238	-	63,400	73,500	83,700	93,900	102,300	111,400	125,100	136,300	144,900
~260	242・247・251・255・260	-	66,700	77,400	88,500	99,500	108,500	117,500	133,000	144,800	155,200
~280	264・268・272・277	-	69,500	81,200	93,100	104,800	113,700	125,600	142,000	154,600	165,800
~300	281・285・290・294・298	-	72,300	84,500	96,800	110,400	119,300	132,400	151,300	164,600	-

組成：バスウッド

※仕上り丈(H)は太枠部分の「仕上り寸法」よりご注文ください。

※巾(W)は0.5cm単位でご注文できます。

※部分の製作可能寸法は6m²までとなります。

※製品の特性上、仕上り寸法は若干の誤差が生じますのでご了承ください。

税抜/円



ウッドブラインド 63611W

スタイル掛率適用品 LS-63609W~63612W



ウッドブラインド(木調ブラインド) スラット巾50mm ラダーコード仕様

H	仕上り寸法	W										
		35~50	~80	~100	~120	~140	~160	~180	~200	~220	~240	
53~100	53・57・62・66・70・75・79・83・88・92・96・100	44,600	44,600	49,300	54,700	59,900	63,000	67,900	73,900	79,400	83,400	
~120	105・109・113・118	50,700	50,700	54,500	61,300	70,700	75,300	81,600	89,100	96,100	101,400	
~140	122・126・131・135・139	54,300	54,300	61,400	69,200	76,600	82,100	89,100	97,600	105,400	111,500	
~160	143・148・152・156	57,000	57,000	65,000	73,200	81,400	87,500	95,300	104,400	112,800	119,700	
~180	161・165・169・174・178	60,200	60,200	69,300	78,200	87,300	94,400	102,800	112,800	122,100	129,000	
~200	182・186・191・195・199	63,000	63,000	72,500	82,300	92,000	99,800	109,000	119,600	128,800	-	
~220	204・208・212・217	66,600	66,600	76,800	87,400	98,100	106,500	116,500	127,100	-	-	
~240	221・225・229・234・238	69,300	69,300	80,400	91,500	102,800	112,000	122,000	-	-	-	
~260	242・247・251・255・260	-	72,800	84,700	96,900	109,000	118,800	128,700	-	-	-	
~280	264・268・272・277	-	76,000	88,900	101,800	114,700	124,500	-	-	-	-	
~298	281・285・290・294・298	-	79,000	92,400	105,900	121,000	130,700	-	-	-	-	

※仕上り丈(H)は太枠部分の「仕上り寸法」よりご注文ください。

※巾(W)は0.5cm単位でご注文できます。

※ 部分の製作可能寸法は4m²までとなります。

※ 部分の製品仕上り寸法は、221cmとなります。

※製品の特性上、仕上り寸法は若干の誤差が生じますのでご了承ください。

税抜/円



上から 63609W・63610W・63611W・63612W

組成：PVC押し型材

Function



(詳しくは別冊Néo P.67・68を参照ください)

Vertical Blind

バーチカルブラインド

スタイル掛率適用品

LS-63613V~63620V



63613V



63617V



63614V



63618V

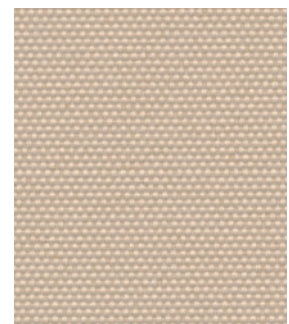

63615V

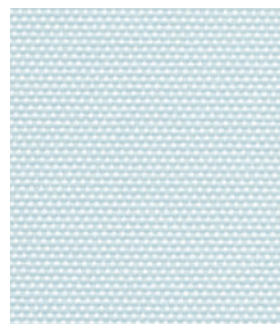

63619V

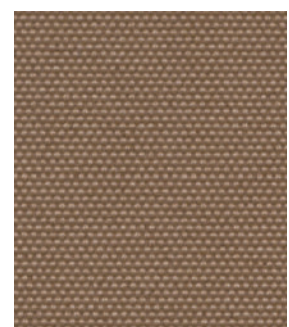

63616V



63620V



バーチカルブラインド (部品色: ホワイト) 63613V

バーチカルブラインド

標準タイプ価格表 ルーバー巾100mm

コード&ボタン式

H	W	30~120	~160	~200	~240	~280	~320	~360	~400
50~100		28,600	33,700	37,700	42,700	47,400	52,400	56,300	60,700
	~140	32,800	36,800	41,000	46,700	57,100	62,000	68,800	75,600
	~180	34,000	38,500	43,000	49,600	60,400	65,500	72,800	80,400
	~220	35,500	40,400	47,500	54,000	63,800	69,400	77,900	85,900
	~260	37,400	43,100	50,200	59,300	67,700	77,400	85,700	94,800
	~300	39,100	46,600	53,000	62,300	71,800	81,800	90,600	100,200

税抜/円

バーチカルブラインド

レールジョイント仕様価格表 ルーバー巾100mm

コード&ボタン式(両開きのみ)

H	W	201~240	~280	~320	~360	~400	~440	~480	~500
50~100		46,300	51,000	56,000	59,900	64,300	68,900	73,300	77,900
	~140	50,300	60,700	65,600	72,400	79,200	86,400	93,700	100,900
	~180	53,200	64,000	69,100	76,400	84,000	91,700	99,500	107,200
	~220	57,600	67,400	73,000	81,500	89,500	97,600	105,500	113,500
	~260	62,900	71,300	81,000	89,300	98,400	107,300	116,200	125,000
	~300	65,900	75,400	85,400	94,200	103,800	113,300	122,800	-

※ヘッドレールが2本に分割された仕様で施工現場でジョイントすることができます。

税抜/円

組成: ポリエステル100%

Function



CLASSIC COLLECTION

クラシックコレクション

特殊掛率品 納期：受注後 約1週間～

ラインビュー®クラシックコレクションは、純銀の糸「ミューフアン®」を使用した3色とベーシックカラー5色。美しくきらめく8色のバリエーションです。

STR21～30

サイズ W1000×H3000・4000mm/枚

- 上部仕様は「マジックテープ」「カーテンフック」「ポール通し」「ハトメ」からお選びいただけます。
- 上部ハトメ仕様の場合は、別途費用が掛かります。
- 裾カット・巾継ぎ・巾落とし等の加工は別途加工費が掛かります。
- 詳しくは別冊「お仕上り価格表」をご参照ください。

価格表 12ゲージ（1インチ間に12本）

	12ゲージ (W1000mm)	
	H3000mm	H4000mm
BASIC STR 21	¥15,000	¥18,000
BASIC STR 23~26	¥18,000	¥21,000
μ-func. STR 28~30	¥24,000	¥28,000
巾継ぎ・巾落とし	¥1,000/ヶ所	
裾カット	¥1,000/m ※1m単位、切上げ	

組成：ポリエステル100%

取扱い表示



洗濯ネット使用

Function



(日本製)



STR26

BASIC



STR 21 ホワイト



STR 24 ゴールド

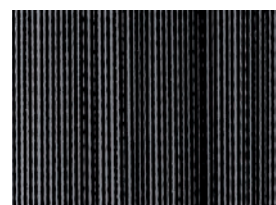

STR 26 ブラック



STR 23 ベージュ

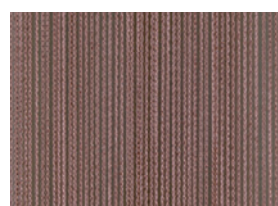

STR 25 ブラウン

μ-func. ミューフアン®

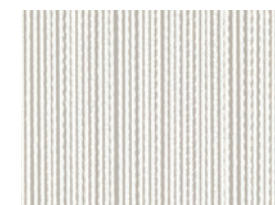

STR 28 ミューフアンホワイト

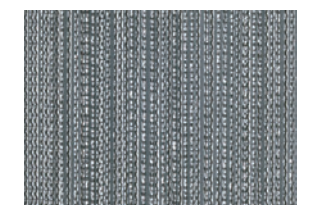

STR 30 ミューフアンメタリック

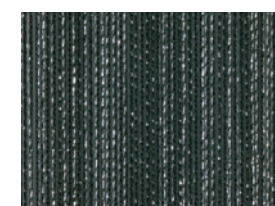

STR 29 ミューフアンブラック

マーク表示について

見本帳には、カーテンの機能性やその他の情報を「マーク表示」しています。商品をお選びいただく際の参考としてご活用ください。

詳しくは別冊Néoを参照ください

ウォッシュابل
ご家庭で手軽に洗濯できる製品に表示しています。

※(一社)日本インテリア協会(NIF)の統一マークです。

防災
消防法施行規則に基づく防災性能試験に適合した製品に表示しています。

※(一社)日本インテリア協会(NIF)の統一マークです。

遮光
光を遮る効果のある遮光製品に表示しています。

※(一社)日本インテリア協会(NIF)の統一マークです。

遮熱
遮熱性能をもたせた商品に表示しています。

遮熱(NIF基準)
遮熱性能をもたせた商品(レース)に表示しています。

※(一社)日本インテリア協会(NIF)の統一マークです。

ミラーレース
光を反射させて室内のプライバシーを保護します。

遮像
特殊ポリエステル糸を使用し、昼・夜ともにプライバシーを守ります。

採光拡散
外からの視線を遮りつつ、窓から差し込む光を拡散させ、光の偏りを軽減します。

UVカット
紫外線カット効果が70%以上の薄地商品に表示しています。

※(一社)日本インテリア協会(NIF)の統一マークです。

超耐光
日焼けに強く白さを保つカーテンです。

防汚
洗濯時に汚れが落ちやすい、SR(soil release)商品に表示しています。

花粉キャッチ
室内に舞う花粉やホコリをキャッチし、お洗濯で落とせます。

ノネナル消臭
加齢臭などに含まれる成分「ノネナル」の消臭効果のある商品です。

抗菌
黄色ブドウ球菌をはじめとする細菌の増殖を抑制する効果があります。

防カビ
特定のカビの増殖を抑えるカーテンです。

エシカ
国内で回収された廃ペットボトル糸でできたカーテンに表示しています。

グリーン購入法適合品
グリーン購入法適合品に表示しています。

※このマークはインテリアファブリクス産業活性化協議会の「グリーン購入法適合品」統一表示です。

安全対策

～ 製品を安全に使用していただくために ～

警告 タッセル(カーテンの留めひも)が体にまきついたり、引っかかるようなことをしないでください。事故の恐れがあります。小さなお子様のいらっしゃる場合には特にご注意ください。

警告 子供は思わぬ行動を取ります。大人の常識は通用しません。子供をコードやチェーンで遊ばせないように注意してください。

警告 コードやチェーンが体にまきついたり、引っかかるようなことをしないでください。事故の恐れがあります。

警告 小さなお子さまがいるご家庭では、ブラインドやスクリーンのコードやチェーン類の近くにソファやベッドを置かないでください。ソファやベッドに上がれば手が届き、事故の恐れがあります。

安全対策品をご使用になっても、事故が完全に回避されるわけではありません。コードやチェーンの危険性を十分に認識したうえでご使用をお願いします。

一般社団法人 日本インテリア協会

air*refre エアリフレ
深呼吸しよう!
いつでも快適空間が持続します。(可視光線対応型光触媒)

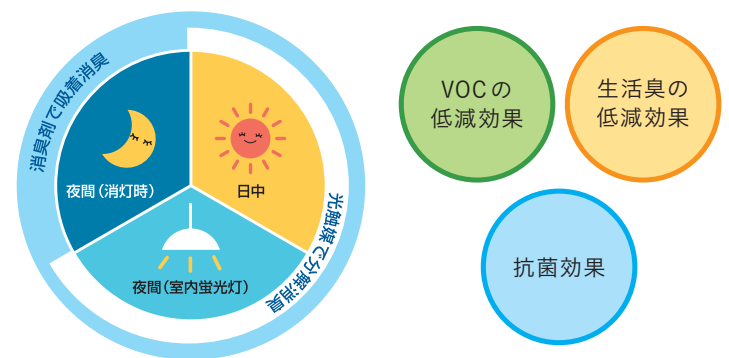

エアリフレは、従来の紫外線だけでなく、蛍光灯などの室内の光(※可視光～550nm)に反応し、ホルムアルデヒド等のVOCや、たばこ臭や生ゴミなどの生活臭に含まれる成分を吸着・分解する新世代型室内対応の消臭加工です。

ホルムアルデヒド対策品
F☆☆☆☆
インテリアファブリクス性能評価協議会
http://www.interior-seino.jp

F☆☆☆☆ 対応商品 (インテリアファブリクス性能評価協議会自主基準)

建築基準法の改正(H15.7)に伴い、規制対象外ではあるものの、同じ室内で規制対象材料と共に施工されるカーテンについても同等レベルにする事が望ましいとの意識からVOC放散自主基準として、ホルムアルデヒド対策品として認定された商品です。

※一部商品(LS-63603W～63612W)を除く

見本帳収録商品は一部商品を除き F☆☆☆☆ 対応商品です。

「ホルムアルデヒド対策品」統一マーク基準

	少ない	ホルムアルデヒド放散速度
F☆☆☆☆	↑	5 μ g/m \cdot h 以下
F☆☆☆☆		20 μ g/m \cdot h 以下
F☆☆☆		120 μ g/m \cdot h 以下
	多い	

見本帳の見方

施工例写真

A UVカット効果

UVカット性能をランク表示しています。

UVカット率 70%以上

…紫外線が強く差し込む部屋に最適です。

UVカット率 50%～70%

…適度な透け感と紫外線カット効果があります。

UVカット率 50%未満

…意匠性や薄地特有の透け感を生かしています。

B プライバシー性能

プライバシー保護効果をランク表示しています。

レース全点にプライバシー保護効果の目安をランク分けして表示しています。

プライバシー ①

…室内がほとんど透けて見えない。

プライバシー ②

…室内がうっすら透けて見える。

プライバシー ③

…室内が透けて見えやすい。

遮光性能

遮光性能をランク表示しています。

コーディネートレース

おすすめのレースを提案しています。



LS-63211 / レース LS-63522

A UVカット率 50～70%



LS-63211

透光2級

B プライバシー

UVカット率 50～70%



LS-63212

透光2級



10cm

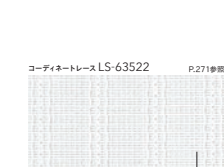

ウォッシュابل / 遮熱 / 防カビ / ミラー



ダブルシェード (ブレン+ブレン) 65-63212+63524

LS-63211・63212 重複掲載 P.75

「月の満ち欠け」をドットで表現した、遮光のプリントドレープです。

生地価格 3,400円/m² (5,100円/m)

生地巾 150cm

組成: ポリエステル100%

リピート: ¥60.5cm ↔ ¥50.0cm

取扱い表示: リ=30

寸法変化率: 水洗い ↓ 0.3% ↔ 0.2%

ドライ ↓ -0.3% ↔ -0.2% (日本製)



形態安定縫製		約2階ビタ / タッセル含む			
H	W	約225 (2巾)	約300 (3巾)	約375 (3巾)	約450 (6巾)
~120	30,000	43,000	55,900	68,900	81,800
~140	30,000	43,000	55,900	68,900	81,800
~160	38,600	55,900	73,200	90,500	108,400
~180	38,600	55,900	73,200	90,500	108,400
~200	38,600	55,900	73,200	90,500	108,400
~220	47,300	68,900	90,500	112,700	134,300
~240	47,300	68,900	90,500	112,700	134,300
~260	47,300	68,900	90,500	112,700	134,300
~280	55,900	81,800	108,400	134,300	160,200
約1.5階ビタ	89~200	~300	~400	~500	

※最大巾よりサイズ: 外開きはW270cmまで、内開きはW540cmまで。 単位: 円

ブレンシェード		ドラム式 / style no.60			
H	W	30~45	~90	~140	~190
50~100	19,000	23,600	28,500	38,900	44,100
~140	22,600	27,300	32,400	45,600	51,100
~180	26,100	30,900	36,300	52,300	58,000
~220	27,000	31,800	37,500	53,600	59,500
~260	30,500	35,500	41,300	60,300	66,400
~300	34,100	39,200	45,200	67,000	73,400

※ドラム式=巾より39cm以下の場合、巾より200cmまで。 単位: 円
※コード式価格=ドラム式価格-3,000円
※上記以外の寸法は別冊「お仕立上り価格表」をご覧ください。

カテゴリー

イメージ、機能、用途に応じて分類しています。

商品説明

機能マーク

※ P.307「マーク表示について」をご覧ください。

スタイルマーク

おすすめのスタイルカーテンを表示しています。下の「スタイルマークについて」をご参照ください。

機能別表示

遮光、ウォッシュابل、防災の商品を取録しているページに表示しています。

スタイルマークについて 代表的なスタイルを表示しています。

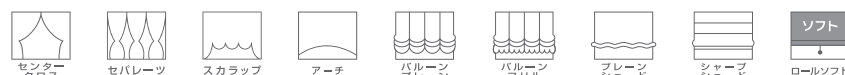

※表示のスタイル以外にも様々なスタイルやオプション仕様がございます。詳しくは別冊N60を参照ください。
(価格については、別冊「お仕立上り価格表」をご覧ください。)

価格の表示について (表示の価格はすべて希望小売価格であり、消費税は含まれません。)

1 プライム縫製仕様価格表 / 形態安定縫製仕様価格表 / レギュラー縫製仕様価格表

2 ブレンシェード価格 ブレンシェード価格表を掲載しています。

形状記憶 形状記憶加工可能
美しいプリーツが長期間持続する、形状記憶加工が可能な商品です。効果の持続は洗濯回数5回程度です。

形態安定 形態安定加工可能
美しいプリーツが綺麗なヒダをつくる、形態安定加工が可能な商品です。効果の持続は洗濯回数1~3回程度です。

Information

リリカラ ショールーム

最先端のインテリア情報は、リリカラのショールームで。

一般の方から、インテリアコーディネーターやデザイナーなどプロの方々まで幅広くご利用いただけます。どうぞお気軽にご来館ください。

東京ショールーム



ACCESS

- 「新宿」駅 西口より徒歩10分
- JR総武線「大久保」駅 南口より徒歩5分
- 西武新宿線「西武新宿」駅 北口より徒歩3分

大阪ショールーム



ACCESS

- 地下鉄四つ橋線「本町」駅 24番出口より徒歩5分
- 地下鉄中央線「阿波座」駅 1番出口より徒歩5分

福岡ショールーム

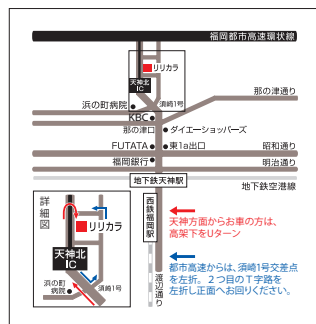

ACCESS

- 天神地下街 東1a出口から900m 徒歩12分

リリカラ 事業所一覧

リリカラ株式会社

東京ショールーム	〒160-8315	東京都新宿区西新宿 7-5-20 2F	TEL.03-3366-7824
大阪ショールーム	〒550-0005	大阪府大阪市西区西本町 2-2-2 なにわ筋中央ビル6F	TEL.06-7670-5125
福岡ショールーム	〒810-0071	福岡県福岡市中央区那の津 2-6-4 3F	TEL.092-714-3835

■ 首都圏営業部	〒160-8315	東京都新宿区西新宿 7-5-20	TEL.03-3366-7825
■ 営業開発部	〒160-8315	東京都新宿区西新宿 7-5-20	TEL.03-3366-7865
■ 札幌支店	〒063-0832	北海道札幌市西区発寒12条 12-2-20	TEL.011-666-2125
■ 東北支店	〒983-0004	宮城県仙台市宮城野区岡田西町 3-10	TEL.022-288-3185
■ 大阪支店	〒550-0005	大阪府大阪市西区西本町 2-2-2 なにわ筋中央ビル1F	TEL.06-6535-8925
■ 広島支店	〒738-0021	広島県廿日市市木材港北 5-52	TEL.0829-32-4555
■ 九州支店	〒810-0071	福岡県福岡市中央区那の津 2-6-4	TEL.092-781-8125

WEB SITE <https://www.lilycolor.co.jp>

リリカラのウェブサイトでは、壁紙、カーテン、床材の最新情報を配信しています。

各商材のWEBカタログや、カタログPDFをご覧いただけます。また、施工要領書、継廃表などの資料をダウンロードすることができます。施工事例や商品のおすすめポイント、コーディネートを紹介する読み物コンテンツといったお客様に役立つ情報を豊富にご用意しています。



ウェブサイトでは動画の視聴や画像をダウンロードすることができます。



スマートフォンでQRコードを読み込んでアクセスできます！

WEB SALA 着せ替えシミュレーション

パソコンやスマートフォンから簡単にコーディネートが確認できます。



COLOR PALETTE カラーパレット

好きなスタイルから、生地の色を自由にセレクト。色々な組み合わせをお試いただけます。

- ◆LS-63142~63150 遮光9点 / P.39掲載
- ◆LS-63151~63162 非遮光12点 / P.43掲載



【お願い】平成9年12月から「廃棄物の処理及び清掃に関する法律」(廃棄物処理法)が改正されましたので、新見本帳発刊に伴い不要になった見本帳につきましても、産業廃棄物としての取り扱いが必要となりました。従いまして、しるべき資格を有する産業廃棄物処理業者に直接廃棄を委託して頂きますようお願い申し上げます。当業界では、従来同様廃棄物の適切な処理を更に推進していく所存です。貴社のご理解とご協力をお願い申し上げます。

(一社)日本インテリア協会 リリカラ株式会社

※掲載商品の仕様・価格は2023年5月現在のものです。
 ※商品改良のため、仕様・規格を予告なく変更する場合があります。
 ※表示の価格はすべて希望小売価格であり、消費税は含まれません。

製作/リリカラ株式会社
 製作責任者/佐藤伸男
 発行/2023年5月

遮光
ウォッシュャブル
防炎

SALA

*Ready For
Your
New Life*

