



# WILL

2023-2026 wallcoverings

Lilycolor

# WILL

wallcoverings



WILL  
2023-2026

# 納入事例

全てのコントラクト物件に向けた不燃認定壁紙カタログ“WILL”。  
豊富な採用実績の中から一部の事例をご紹介します。



◀ 納入事例をもっと見る

# 医療法人 錦秀会 阪和病院 阪和記念病院

大阪府

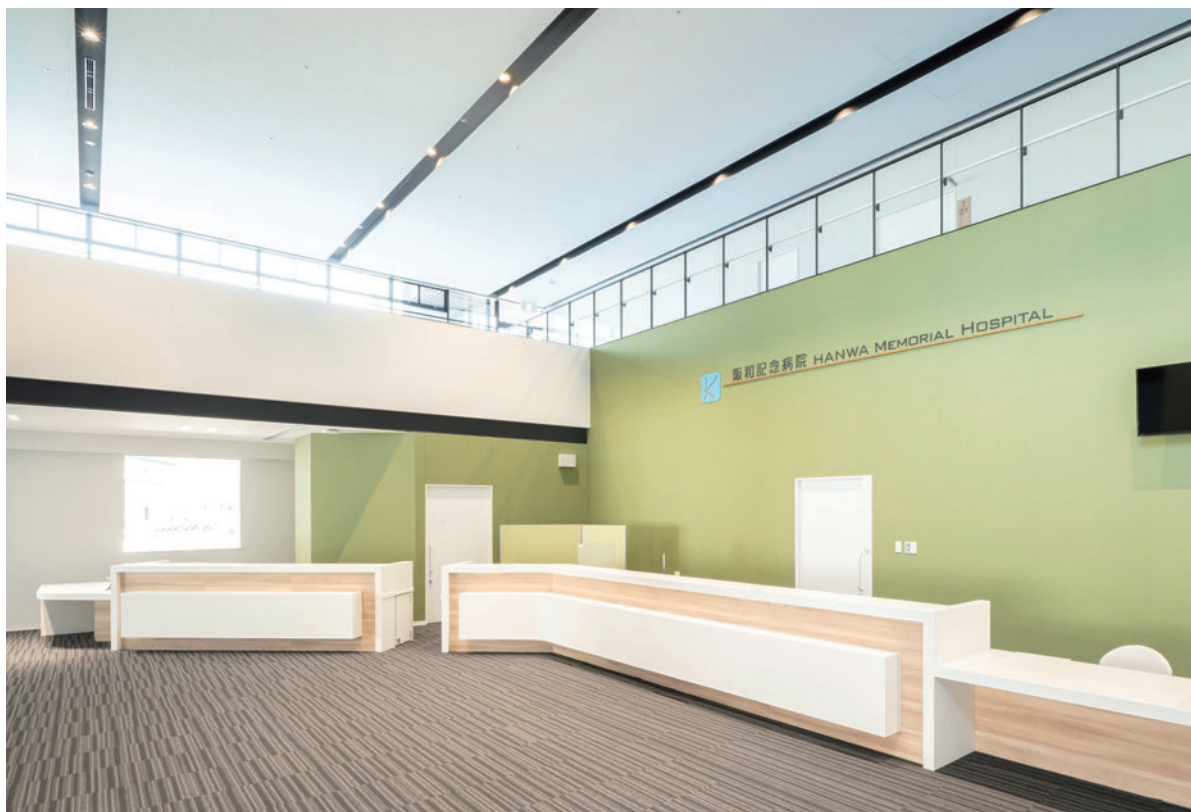

ベーシックカラーと機能性壁紙の組み合わせがおすすめ

[機能性壁紙 ▶ P.147](#)



# 医療法人社団 好仁会 滝山病院

東京都



ナチュラルカラーに映えるマテリアルデザイン

マテリアル ▶ P.83



# 埼玉医科大学国際医療センター

埼玉県

設計：株式会社 伊藤喜三郎建築研究所



カラーと素材感で自由にコーディネート

COLOR&TEXTURE ▶ P.7



## 医療法人 松尾会 松尾病院

福島県

設計監理：株式会社 伊藤喜三郎建築研究所 施工：大成建設 株式会社



### 機能性壁紙と効果的なアクセントカラー

[機能性壁紙 ▶ P.147](#)



# Landport 多摩

東京都

設計・デザイン・施工：JFEシビル株式会社



オフィスシーンにデザインパターンのアクセントを

パターン ▶ P.125

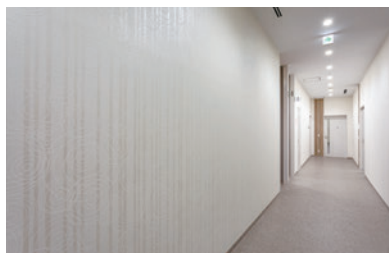



## 芝パークホテル

東京都

設計・デザイン：株式会社グリッド・デザイン 施工：三越伊勢丹プロパティ・デザイン (内装仕上) / QTSコントラクト (造作家具)



kiōi デザインのアートワークで空間を彩る

kiōi ▶ P.59

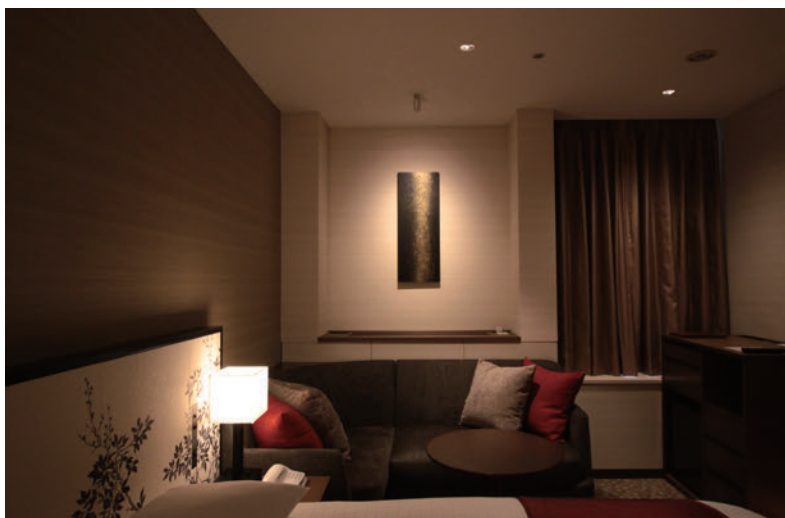

## 幅広い空間と多様なニーズにお応えする充実のラインナップ。

point  
1

### こだわりのカラー、テクスチャー

- 色相ごとにテクスチャーやトーンの差を比較できるツール「COLOR & TEXTURE」
- 素材が持つ心地よい質感を抽出し、再解釈した「haptic」
- 白さにこだわった「スーパーホワイト」(「ベーシック」に収録)など、カラーとテクスチャーを追及した商品を豊富にラインナップしています。

point  
2

### アクセントにおすすめのデザイン

- moodをコンセプトに4つのキーワードから発想したライフスタイルコレクション「+1 plus one」
- トレンドの素材感を取り入れた「マテリアル」など、アクセントにおすすめのデザインが充実しました。

point  
3

### デザイン性豊かな4つのブランドコレクション

- 英国のヴィクトリア・アンド・アルバート博物館との初のコラボレーション「V&A」
- カラーバリエーション豊富な無地シリーズの新ブランド「Lilycolor British Colours」
- 「伊勢型紙」がモダンなインテリアとして生まれ変わった「kioi」
- 世界中の子どもからも大人からも愛される「miffy」

point  
4

### 人にも環境にもやさしい自然素材「もみ殻」、「シラス」

- 稲を脱穀する過程で出るもみ殻をすり潰して再利用した、人にも環境にもやさしい「もみ殻」
- 巨大火砕流が堆積し形成した台地から採取したシラスを使用した「シラスクロス」

point  
5

### リニューアルにおすすめのボリュウムタイプ

- リニューアル物件におすすめの「シアガリキレイ-ボリュウムタイプ」がWILL初登場。

point  
6

### 快適な空間づくりに最適な機能性商品

- ホコリがつきにくい性能をもつ「アンチダスト」を新収録。
- 「スーパー強化+汚れ防止(ペット対応)」をはじめ、カラーやテクスチャーも充実しました。
- 機能性商品の巻頭には、各機能を比較しやすい機能説明を掲載しています。

## FUNCTION 多様な空間におすすめの様々な機能

### アンチダスト NEW

ホコリがつきにくく、お手入れらくらく。

8点

### スーパー強化+汚れ防止(ペット対応)

キズ・油汚れに強いエポールフィルム加工。

78点

### 消臭+汚れ防止

臭い・水汚れに強いPPフィルム加工。

58点

### 撥水トップコート

汚れがつきにくく、拭き取りやすい。

361点

### 軽量・耐クラック

軽くて厚い、天井施工がらくらく。  
ひび割れを軽減、きれいをキープ。

18点

### 消臭 air\*refre

光触媒と消臭剤のハイブリッドで消臭。

87点

### 抗ウイルス

壁紙表面のコート層がウイルス数を減少。

5点

### 表面強化

キズに強く、丈夫で長持ち。

94点

### 抗菌

表面に付着した細菌の繁殖を抑制。

318点

### 防かび

かびの発生と繁殖を抑制。

809点

# CONTENTS

納入事例  
見本帳紹介

## ■巻頭企画

<b>COLOR&amp;TEXTURE</b>	7
haptic	25
+1 plus one	37

## ■ブランド

<b>V&amp;A</b>	47
Lilycolor <b>British Colours</b>	57
ki oi	59
miffy	75

## ■パターン/ベーシック

マテリアル	83
PAROI, パロアコラボレーション壁紙	113
ジャパン	115
パターン	125
ベーシック	137
シアガリキレイ - ボリュームタイプ -	143

## ■自然素材

自然素材 - 特殊品 -	145
--------------	-----

## ■機能性

機能説明	147
アンチダスト	149
スーパー強化 + 汚れ防止 (ペット対応)	151
消臭 + 汚れ防止	163
撥水トップコート - ベーシック&カラー -	171
撥水トップコート - 軽量・耐クラック -	187
撥水トップコート - 消臭 - air*refre	189
抗ウイルス	203
プロジェクター用壁紙	205

## ■その他/特殊品

ポーター壁紙	207
フリース壁紙	209
美術館・博物館用 織物壁紙	213
塗装用下地材/ 塗装用壁紙 ルナファーザー	214
塗装用壁紙 P-WALL	215
ウレタン吸音材/ 防塵壁紙/掲示板用壁装材	216
ジョイナー	217
<b>3M DI-NOC</b> Architectural Finishes <b>PAROI</b>	218
Digital DECO デジタル・デコ	219

## ■巻末

施工上のご注意	223
web サイト案内	224
巻末資料	225

## Price 商品価格

ビニル壁紙全点 1,000円/m(1,090円/m<sup>2</sup>)

- 自然素材-特殊品、ポーター壁紙、フリース壁紙、その他特殊品の価格は上記と異なります。それぞれのページよりご確認ください。
- 別冊価格表に全商品の価格が記載されております。併せてご参照ください。

# WILL

2023-2026 wallcoverings  
不燃認定壁紙



リリカラは、持続可能な開発目標(SDGs)を支援しています。



- 快適な生活空間の提案
- 安心・安全な製品やサービスの提供
- 生活や事業内容に合わせた情報・サービスの提供
- 環境に配慮した商品開発やソリューションの提供

環境にやさしいインキの使用

## ベジタブルインキ

ベジタブルインキマークとは石油系の溶剤の使用を抑え、生分解性がありVOC (Volatile Organic Compounds)の排出が少ない植物油に置き換えることで環境負荷を減らす取り組みを表すマークです。当見本帳では、表紙と本文に大豆油、亜麻仁油といった植物油を基準値以上含有するインキを使用しています。



COLOR&TEXTURE

White

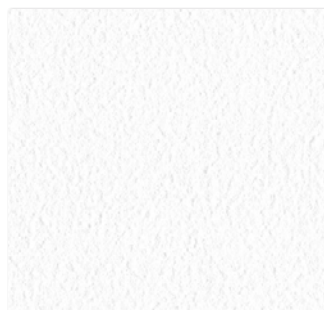

LW-338 P.137 不燃

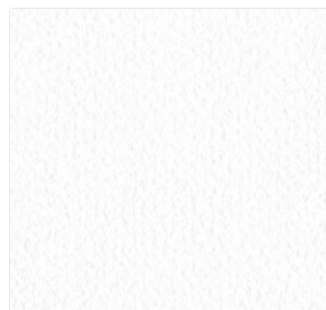

LW-93 P.58 不燃 トップコート

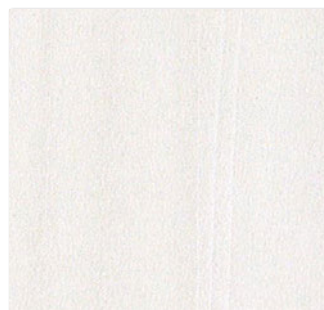

LW-472 P.160 不燃 スーパー強化・汚れ防止

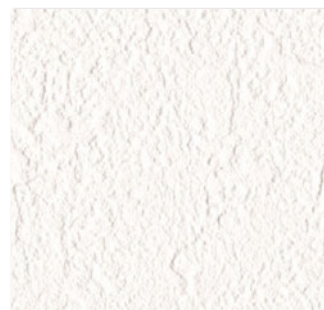

LW-377 P.143 不燃



LW-489 P.165 不燃 汚れ防止・消臭

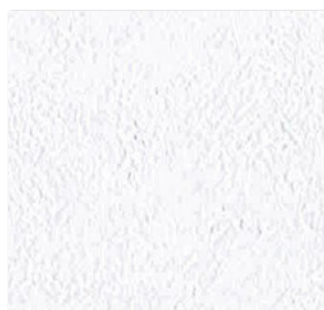

LW-403 P.152 不燃 スーパー強化・汚れ防止

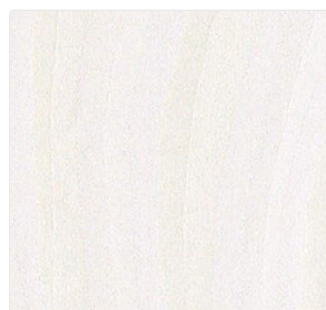

LW-473 P.160 不燃 スーパー強化・汚れ防止

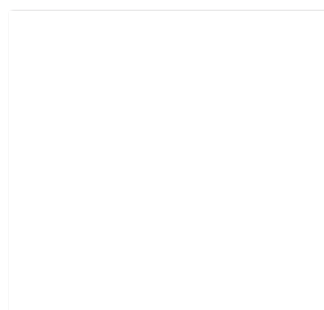

LW-782 P.205 不燃



LW-690 P.188 不燃 耐クラック・トップコート

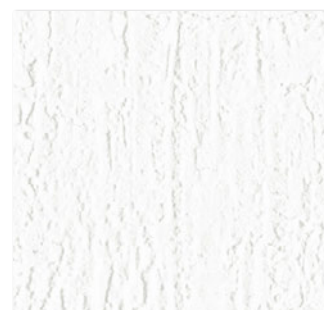

LW-37 P.34 不燃 トップコート



LW-644 P.185 不燃 トップコート

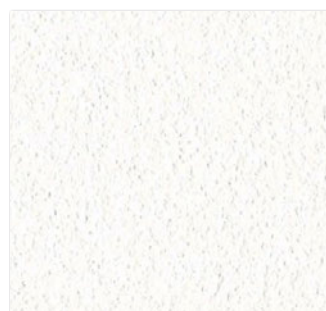

LW-660 P.186 不燃 トップコート



LW-650 P.185 不燃 トップコート

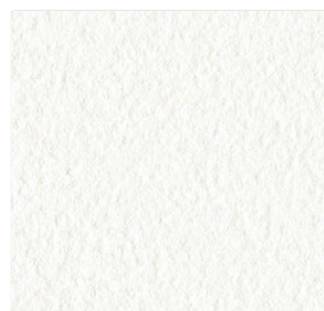

LW-365 P.142 不燃

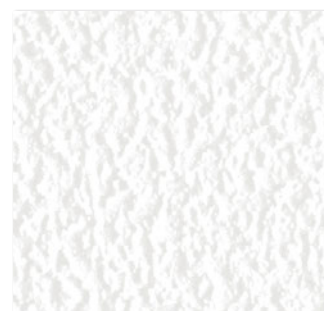

LW-629 P.183 不燃 トップコート

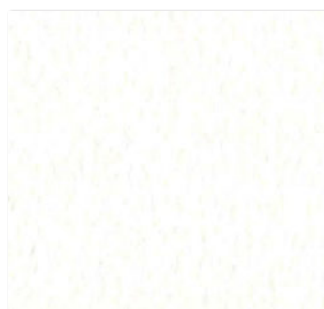

LW-653 P.186 不燃 トップコート

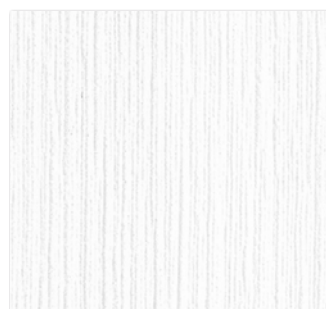

LW-691 P.188 不燃 耐クラック・トップコート

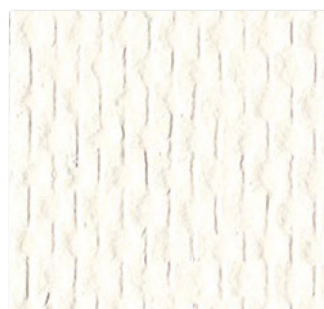

LW-652 P.185 不燃 トップコート

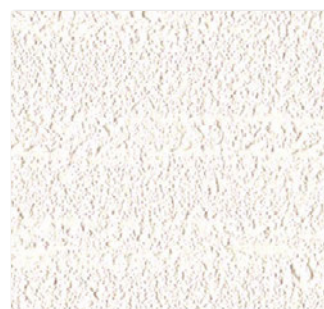

LW-296 P.122 不燃 トップコート

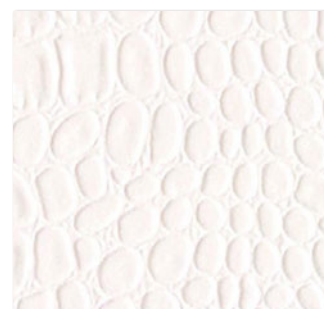

LW-271 P.111 不燃

COLOR & TEXTURE

White

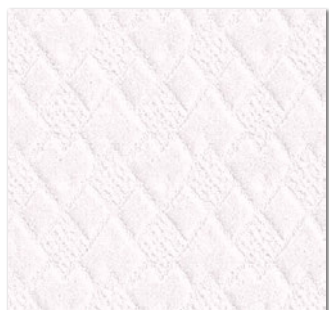

LW-531 p.169 不燃 汚れ防止・消臭

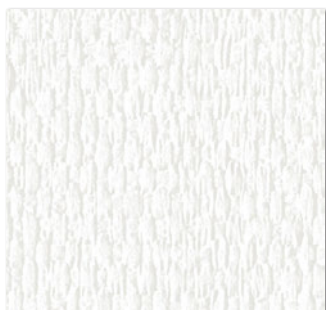

LW-529 p.169 不燃 汚れ防止・消臭

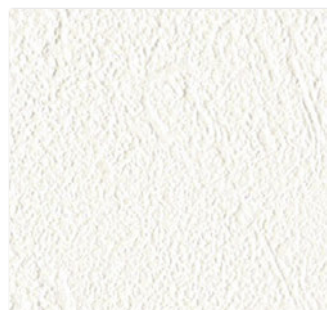

LW-512 p.167 不燃 汚れ防止・消臭

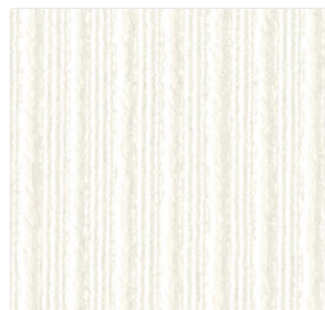

LW-528 p.169 不燃 汚れ防止・消臭

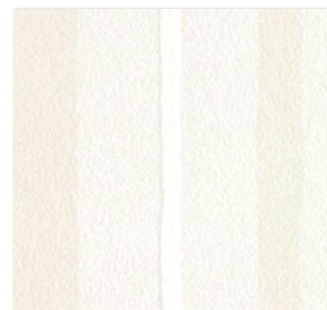

LW-136 p.64 不燃

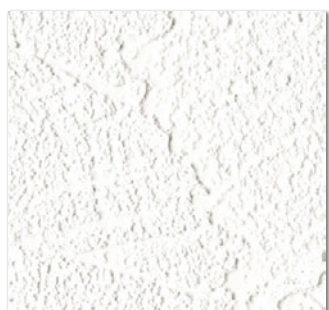

LW-298 p.122 不燃 トップコート

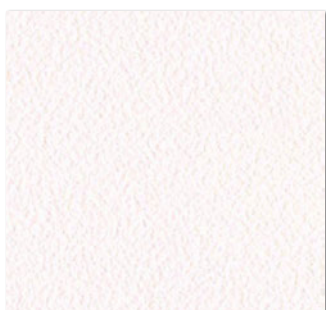

LW-585 p.180 不燃 トップコート

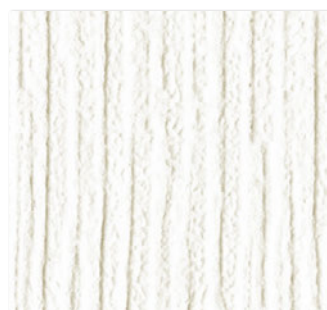

LW-527 p.169 不燃 汚れ防止・消臭



LW-733 p.194 不燃 トップコート・消臭

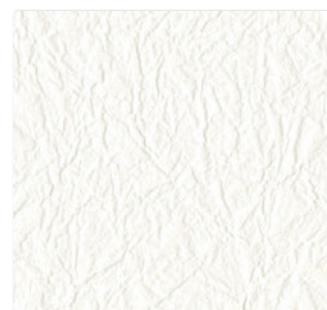

LW-23 p.31 不燃

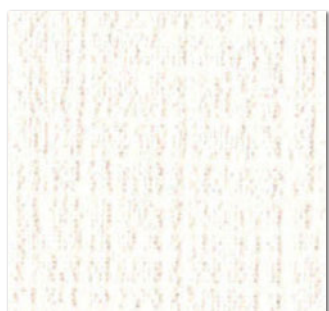

LW-636 p.184 不燃 トップコート



LW-500 p.166 不燃 汚れ防止・消臭

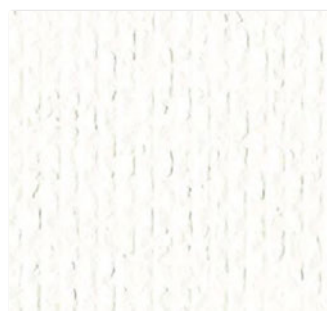

LW-651 p.185 不燃 トップコート

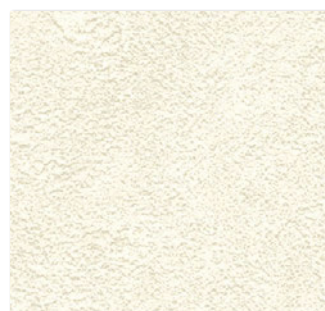

LW-339 p.138 不燃



LW-27 p.32 不燃



LW-526 p.169 不燃 汚れ防止・消臭

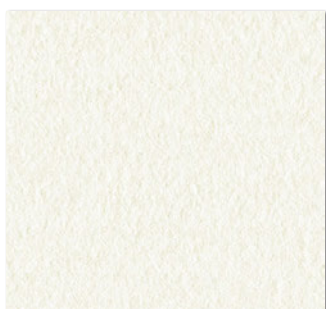

LW-396 p.150 不燃 アンチダスト

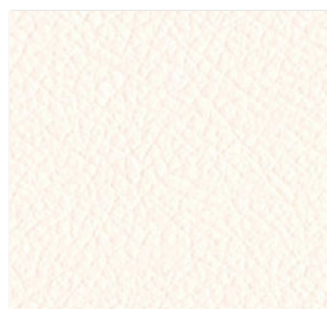

LW-269 p.111 不燃

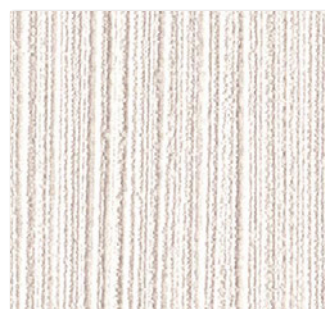

LW-759 p.199 不燃 トップコート・消臭



LW-317 p.129 不燃

COLOR & TEXTURE

Gray

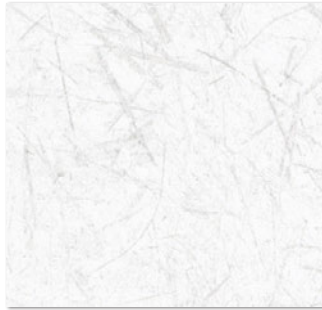

LW-286 p.119 不燃



LW-463 p.159 不燃 スーパー強化・汚れ防止



LW-437 p.156 不燃 スーパー強化・汚れ防止

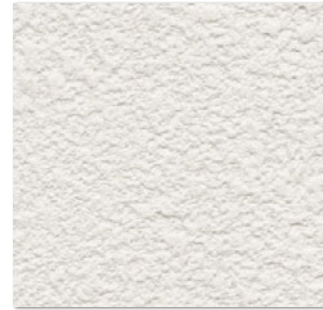

LW-376 p.143 不燃



LW-28 p.32 不燃

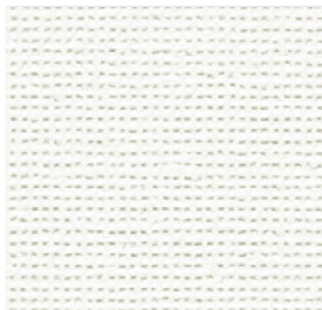

LW-640 p.185 不燃 トップコート

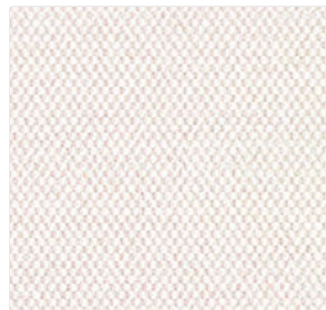

LW-433 p.155 不燃 スーパー強化・汚れ防止



LW-38 p.34 不燃 トップコート



LW-358 p.141 不燃



LW-367 p.142 不燃



LW-388 p.144 不燃



LW-618 p.182 不燃 トップコート



LW-407 p.152 不燃 スーパー強化・汚れ防止

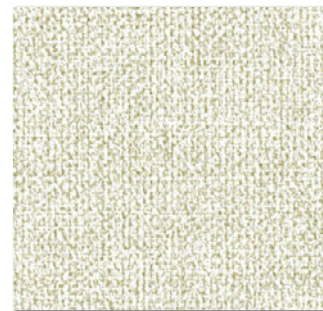

LW-344 p.139 不燃



LW-698 p.190 不燃 トップコート・消臭



LW-645 p.185 不燃 トップコート

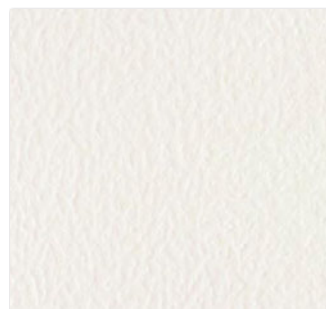

LW-658 p.186 不燃 トップコート



LW-682 p.188 不燃 耐クラック・トップコート



LW-8 p.28 不燃

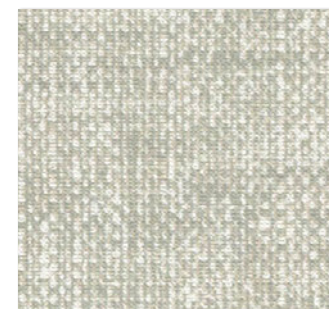

LW-434 p.155 不燃 スーパー強化・汚れ防止

COLOR&TEXTURE

Gray

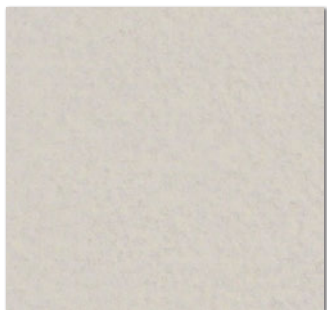

LW-779 p.204 不燃 抗ウイルス

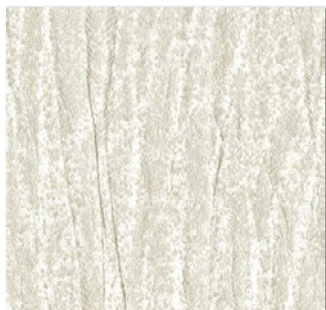

LW-61 p.42 不燃 トップコート



LW-342 p.138 不燃



LW-49 p.36 不燃



LW-26 p.32 不燃

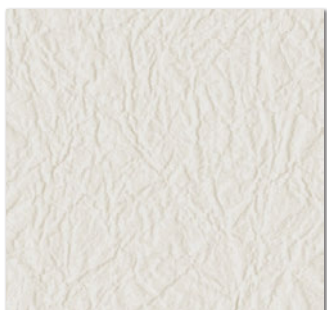

LW-25 p.31 不燃

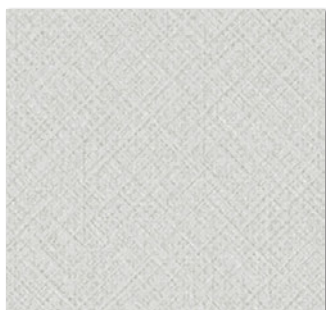

LW-738 p.195 不燃 トップコート・消臭



LW-250 p.104 不燃



LW-507 p.166 不燃 汚れ防止・消臭



LW-45 p.35 不燃



LW-18 p.30 不燃



LW-772 p.201 不燃 トップコート・消臭



LW-278 p.115 不燃



LW-282 p.117 不燃



LW-34 p.33 不燃



LW-474 p.161 不燃 スーパー強化・汚れ防止



LW-542 p.172 不燃 トップコート



LW-356 p.140 不燃



LW-17 p.29 不燃



LW-483 p.164 不燃 汚れ防止・消臭

COLOR & TEXTURE

Gray

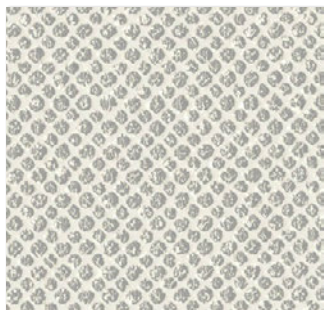

LW-4 P.27 不燃



LW-10 P.28 不燃



LW-554 P.174 不燃 トップコート



LW-249 P.104 不燃



LW-487 P.164 不燃 汚れ防止・消臭



LW-155 P.72 不燃 トップコート



LW-33 P.33 不燃

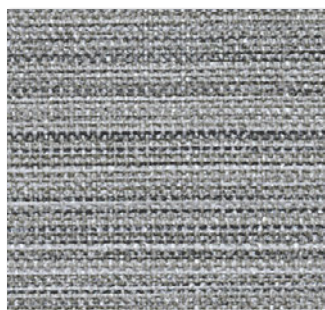

LW-569 P.176 不燃 トップコート

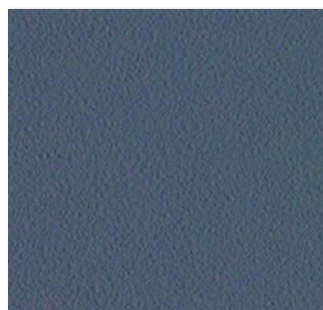

LW-422 P.154 不燃 スーパー強化・汚れ防止



LW-30 P.32 不燃



LW-114 P.58 不燃 トップコート



LW-251 P.104 不燃

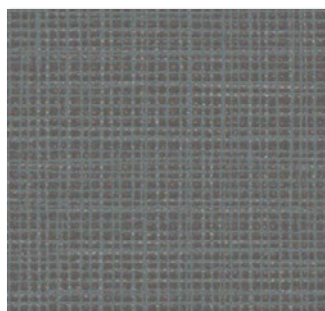

LW-446 P.156 不燃 スーパー強化・汚れ防止



LW-610 P.181 不燃 トップコート

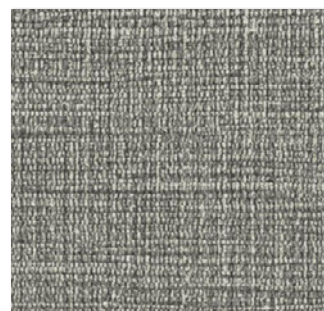

LW-707 P.190 不燃 トップコート・消臭

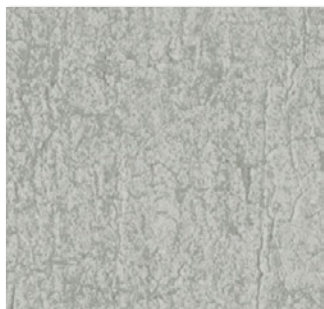

LW-39 P.34 不燃 トップコート

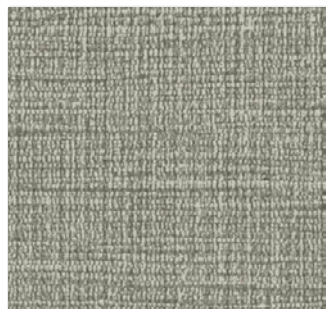

LW-705 P.190 不燃 トップコート・消臭



LW-63 P.42 不燃 トップコート



LW-13 P.29 不燃



LW-488 P.164 不燃 汚れ防止・消臭



COLOR&TEXTURE

Black



LW-12 p.28 不燃

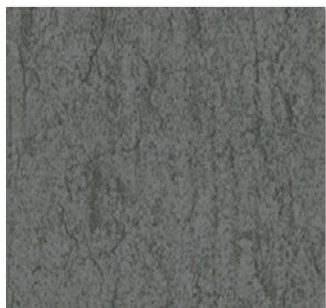

LW-40 p.34 不燃 トップコート



LW-543 p.172 不燃 トップコート



LW-717 p.191 不燃 トップコート・消臭



LW-66 p.42 不燃 トップコート

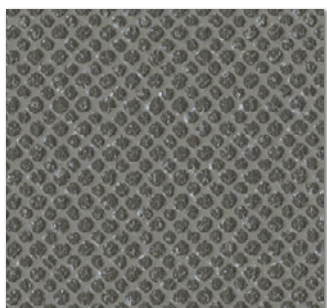

LW-6 p.27 不燃



LW-272 p.111 不燃

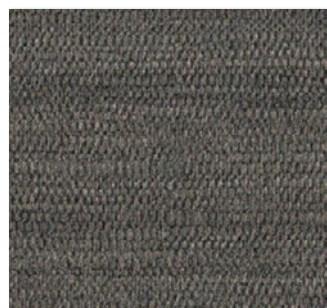

LW-757 p.198 不燃 トップコート・消臭



LW-41 p.34 不燃 トップコート

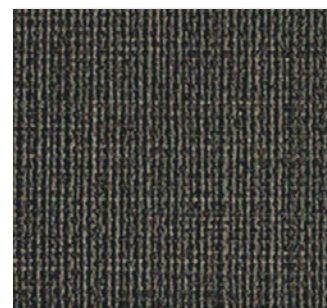

LW-447 p.156 不燃 スーパー強化・汚れ防止



LW-364 p.141 不燃

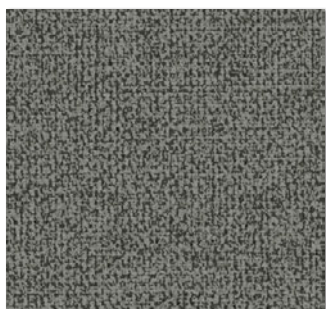

LW-349 p.139 不燃

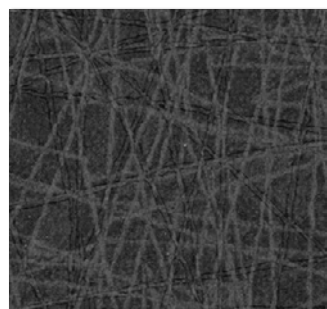

LW-776 p.202 不燃 トップコート・消臭



LW-295 p.121 不燃 トップコート



LW-270 p.111 不燃



LW-770 p.201 不燃 トップコート・消臭



LW-724 p.192 不燃 トップコート・消臭

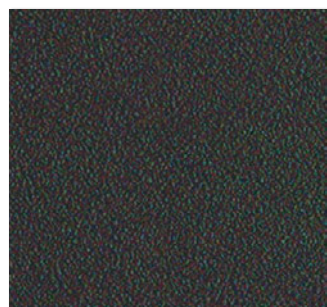

LW-429 p.154 不燃 スーパー強化・汚れ防止



LW-580 p.179 不燃 トップコート

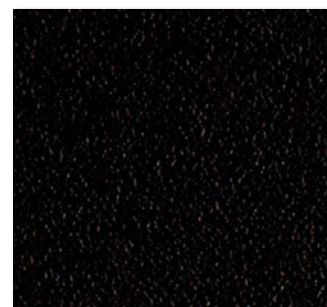

LW-596 p.180 不燃 トップコート

COLOR & TEXTURE

Beige



LW-410 p.154 不燃 スーパー強化・汚れ防止

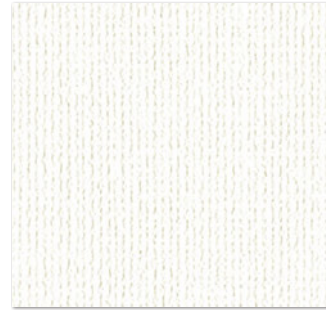

LW-436 p.156 不燃 スーパー強化・汚れ防止



LW-406 p.152 不燃 スーパー強化・汚れ防止



LW-385 p.144 不燃

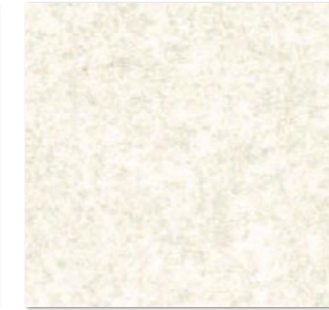

LW-523 p.168 不燃 汚れ防止・消臭



LW-181 p.83 不燃 トップコート



LW-409 p.152 不燃 スーパー強化・汚れ防止



LW-432 p.155 不燃 スーパー強化・汚れ防止

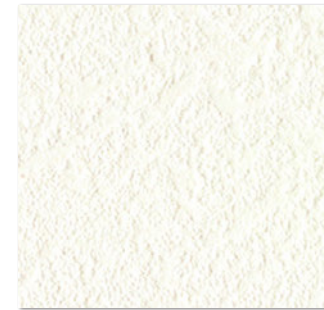

LW-631 p.183 不燃 トップコート



LW-430 p.155 不燃 スーパー強化・汚れ防止



LW-408 p.152 不燃 スーパー強化・汚れ防止

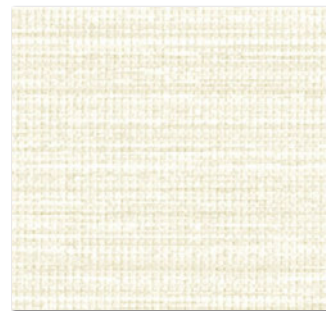

LW-448 p.157 不燃 スーパー強化・汚れ防止



LW-741 p.195 不燃 トップコート・消臭

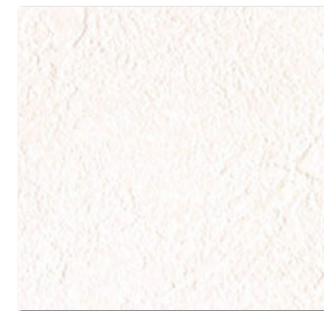

LW-628 p.183 不燃 トップコート



LW-381 p.144 不燃



LW-451 p.158 不燃 スーパー強化・汚れ防止

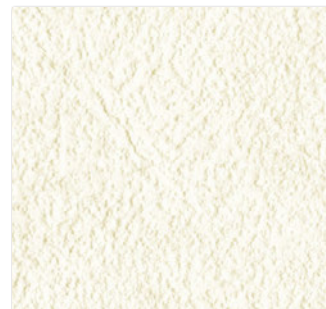

LW-621 p.183 不燃 トップコート

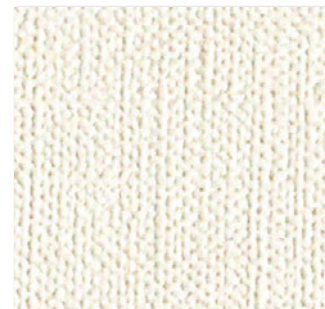

LW-502 p.166 不燃 汚れ防止・消臭

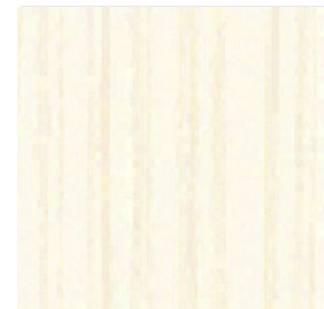

LW-471 p.160 不燃 スーパー強化・汚れ防止

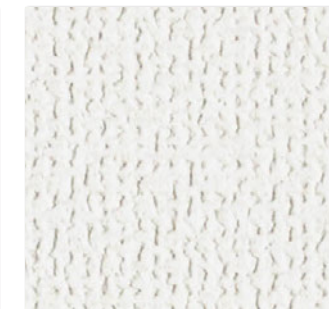

LW-633 p.184 不燃 トップコート

COLOR & TEXTURE

Beige

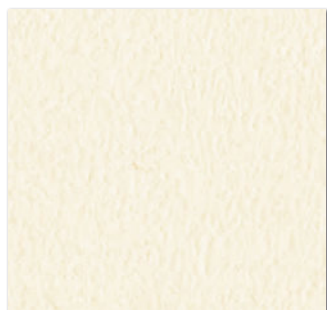

LW-657 p.186 不燃 トップコート

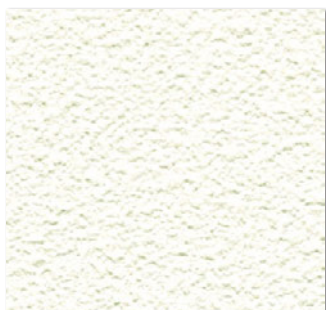

LW-671 p.186 不燃 トップコート

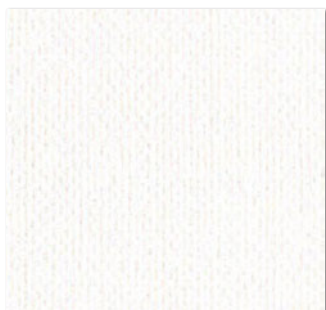

LW-576 p.179 不燃 トップコート



LW-708 p.191 不燃 トップコート・消臭



LW-504 p.166 不燃 汚れ防止・消臭



LW-455 p.158 不燃 スーパー強化・汚れ防止



LW-137 p.64 不燃

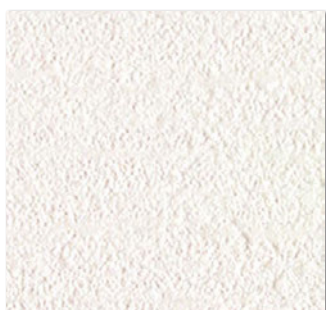

LW-495 p.166 不燃 汚れ防止・消臭



LW-642 p.185 不燃 トップコート

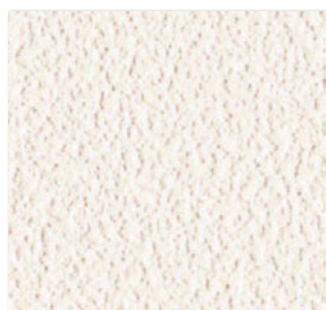

LW-626 p.183 不燃 トップコート

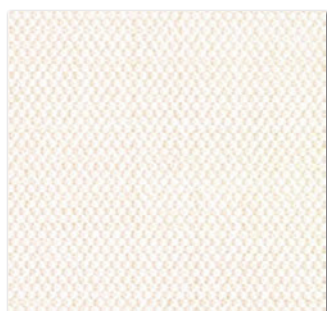

LW-431 p.155 不燃 スーパー強化・汚れ防止



LW-767 p.201 不燃 トップコート・消臭

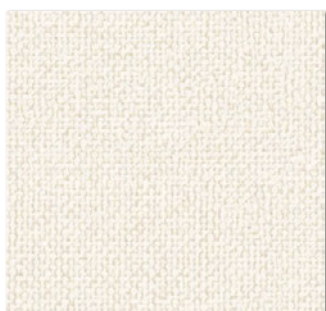

LW-725 p.193 不燃 トップコート・消臭

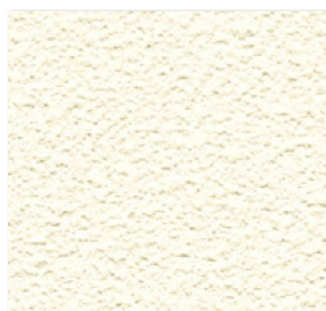

LW-672 p.186 不燃 トップコート



LW-648 p.185 不燃 トップコート



LW-744 p.196 不燃 トップコート・消臭

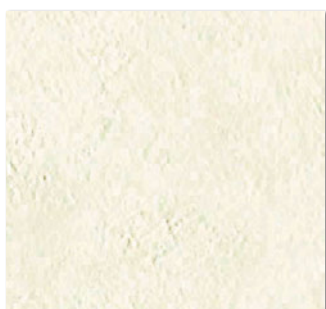

LW-405 p.152 不燃 スーパー強化・汚れ防止

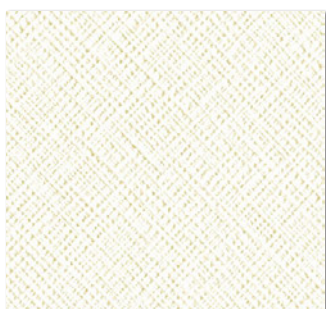

LW-736 p.195 不燃 トップコート・消臭

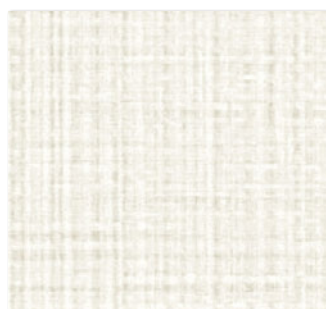

LW-564 p.176 不燃 トップコート

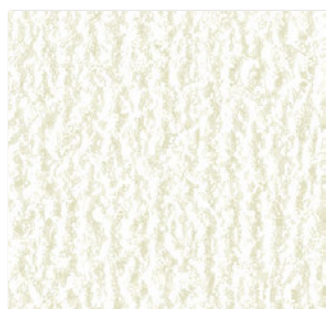

LW-635 p.184 不燃 トップコート

COLOR & TEXTURE

Beige

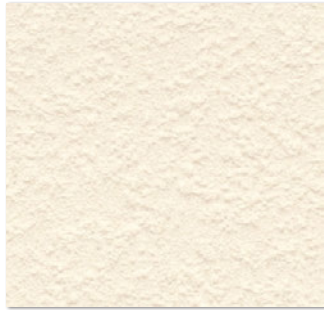

LW-680 p.188 不燃 耐クラック・トップコート



LW-638 p.184 不燃 トップコート

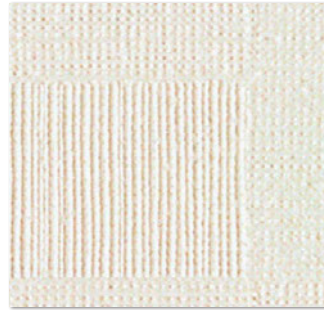

LW-498 p.166 不燃 汚れ防止・消臭

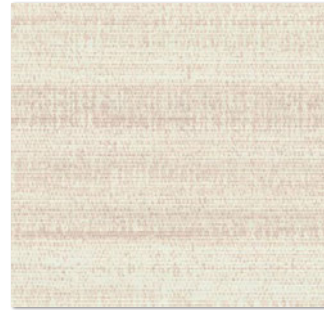

LW-748 p.196 不燃 トップコート・消臭



LW-715 p.191 不燃 トップコート・消臭



LW-760 p.199 不燃 トップコート・消臭



LW-561 p.175 不燃 トップコート



LW-737 p.195 不燃 トップコート・消臭



LW-599 p.181 不燃 トップコート



LW-719 p.192 不燃 トップコート・消臭



LW-746 p.196 不燃 トップコート・消臭



LW-558 p.175 不燃 トップコート



LW-299 p.122 不燃 トップコート



LW-756 p.198 不燃 トップコート・消臭

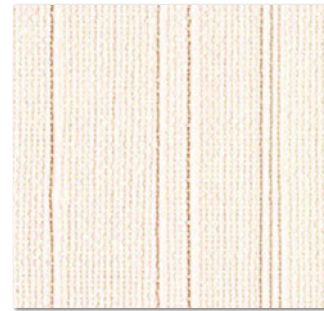

LW-765 p.200 不燃 トップコート・消臭



LW-768 p.201 不燃 トップコート・消臭



LW-710 p.191 不燃 トップコート・消臭



LW-478 p.162 不燃 スーパー強化・汚れ防止



LW-301 p.122 不燃 トップコート



LW-753 p.197 不燃 トップコート・消臭

COLOR & TEXTURE

Beige

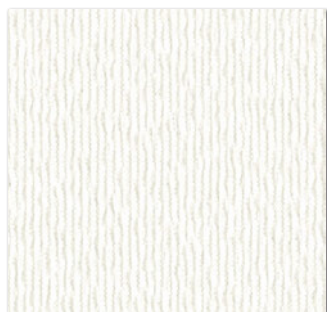

LW-19 p.30 不燃



LW-452 p.158 不燃 スーパー強化・汚れ防止

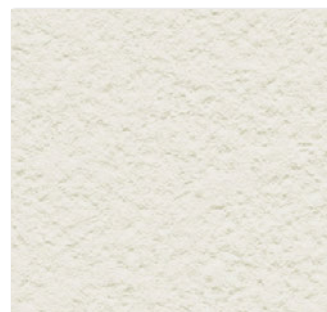

LW-617 p.182 不燃 トップコート



LW-492 p.165 不燃 汚れ防止・消臭



LW-549 p.174 不燃 トップコート

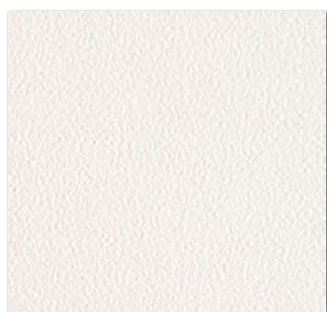

LW-412 p.154 不燃 スーパー強化・汚れ防止



LW-2 p.27 不燃

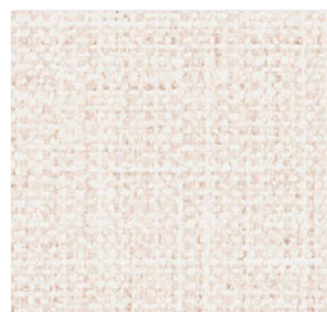

LW-559 p.175 不燃 トップコート



LW-505 p.166 不燃 汚れ防止・消臭



LW-560 p.175 不燃 トップコート



LW-539 p.172 不燃 トップコート



LW-48 p.36 不燃



LW-557 p.175 不燃 トップコート



LW-572 p.177 不燃 トップコート



LW-739 p.195 不燃 トップコート・消臭

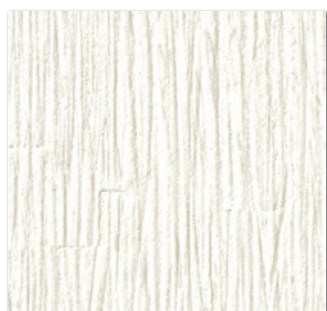

LW-42 p.35 不燃



LW-622 p.183 不燃 トップコート

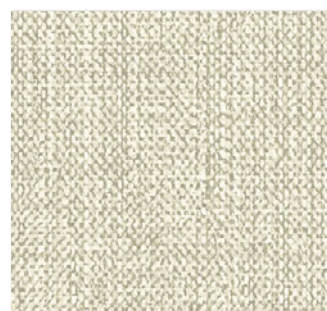

LW-354 p.140 不燃



LW-545 p.173 不燃 トップコート

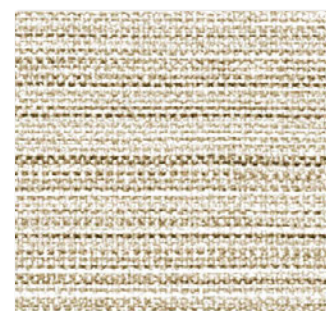

LW-568 p.176 不燃 トップコート

COLOR & TEXTURE  
Brown



LW-440 P.156 不燃 スーパー強化・汚れ防止



LW-567 P.176 不燃 トップコート



LW-571 P.177 不燃 トップコート



LW-318 P.129 不燃



LW-684 P.188 不燃 耐クラック・トップコート



LW-289 P.120 不燃 トップコート



LW-773 P.202 不燃 トップコート・消臭

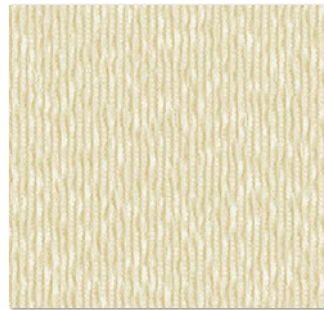

LW-21 P.30 不燃



LW-550 P.174 不燃 トップコート

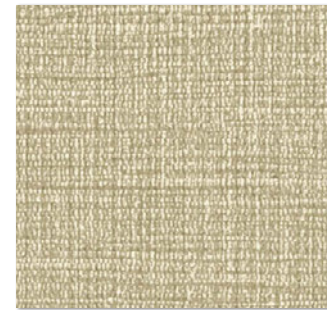

LW-701 P.190 不燃 トップコート・消臭

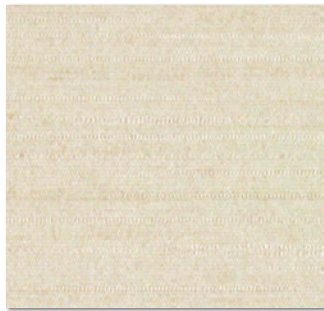

LW-453 P.158 不燃 スーパー強化・汚れ防止



LW-294 P.121 不燃 トップコート



LW-450 P.157 不燃 スーパー強化・汚れ防止

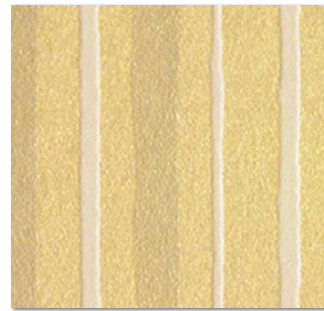

LW-138 P.64 不燃



LW-751 P.196 不燃 トップコート・消臭



LW-288 P.119 不燃

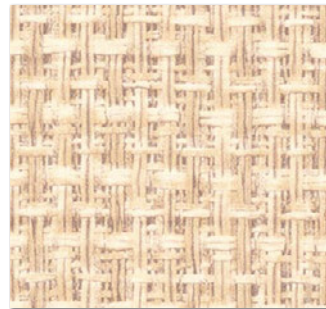

LW-302 P.123 不燃 トップコート



LW-713 P.191 不燃 トップコート・消臭



LW-479 P.162 不燃 スーパー強化・汚れ防止



LW-754 P.197 不燃 トップコート・消臭

COLOR & TEXTURE

Brown

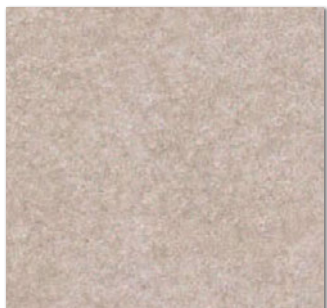

LW-524 P.168 不燃 汚れ防止・消臭



LW-769 P.201 不燃 トップコート・消臭



LW-678 P.187 不燃 耐クラック・トップコート

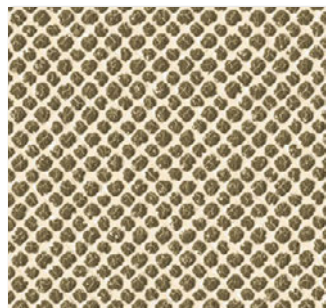

LW-5 P.27 不燃



LW-546 P.173 不燃 トップコート



LW-743 P.195 不燃 トップコート・消臭

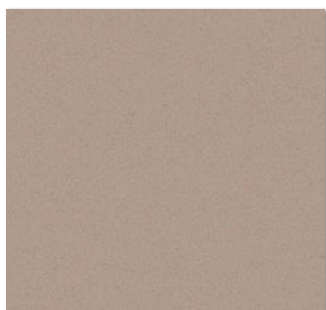

LW-173 P.80 不燃 トップコート



LW-570 P.177 不燃 トップコート



LW-601 P.181 不燃 トップコート

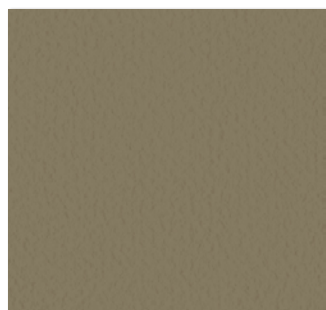

LW-121 P.58 不燃 トップコート



LW-460 P.158 不燃 スーパー強化・汚れ防止



LW-303 P.123 不燃 トップコート

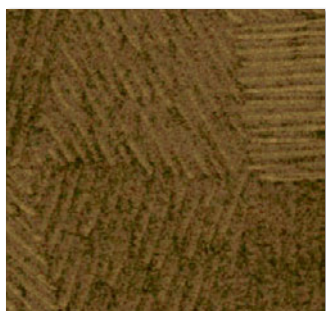

LW-316 P.129 不燃



LW-35 P.33 不燃

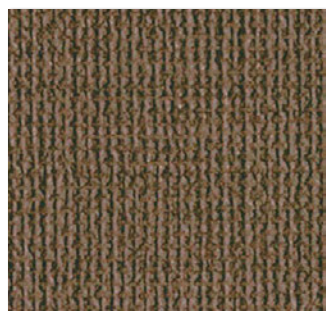

LW-722 P.192 不燃 トップコート・消臭

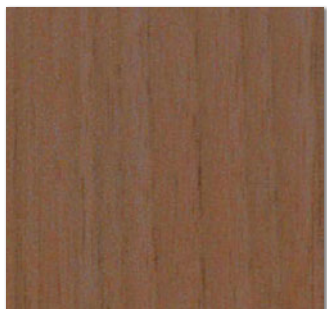

LW-480 P.162 不燃 スーパー強化・汚れ防止

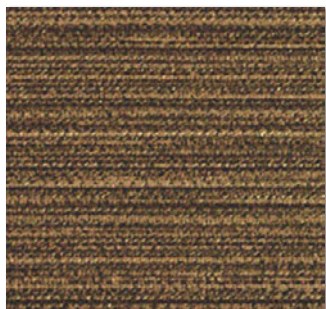

LW-755 P.197 不燃 トップコート・消臭



LW-525 P.168 不燃 汚れ防止・消臭

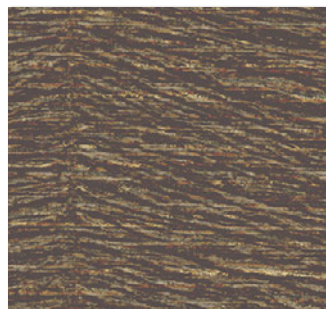

LW-575 P.178 不燃 トップコート

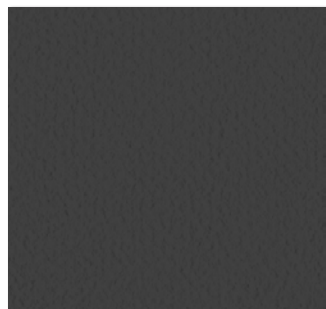

LW-122 P.58 不燃 トップコート

COLOR & TEXTURE  
Pink-Purple-Red



LW-516 P.168 不燃 汚れ防止・消臭



LW-464 P.159 不燃 スーパー強化・汚れ防止



LW-517 P.168 不燃 汚れ防止・消臭



LW-614 P.182 不燃 トップコート

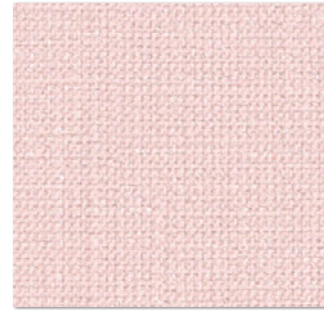

LW-734 P.194 不燃 トップコート・消臭

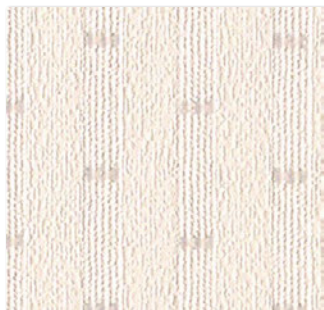

LW-330 P.134 不燃



LW-332 P.135 不燃



LW-281 P.117 不燃



LW-368 P.142 不燃



LW-273 P.111 不燃



LW-763 P.200 不燃 トップコート・消臭

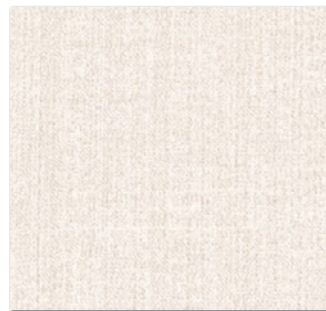

LW-761 P.199 不燃 トップコート・消臭

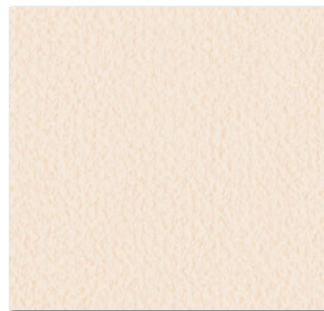

LW-118 P.58 不燃 トップコート

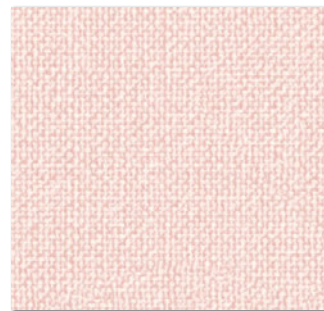

LW-726 P.193 不燃 トップコート・消臭



LW-586 P.180 不燃 トップコート

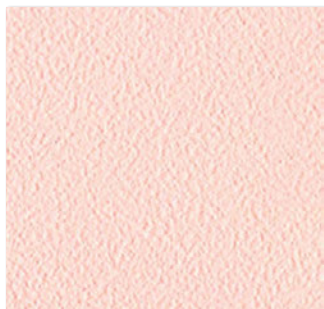

LW-172 P.80 不燃 トップコート



LW-513 P.167 不燃 汚れ防止・消臭



LW-716 P.191 不燃 トップコート・消臭

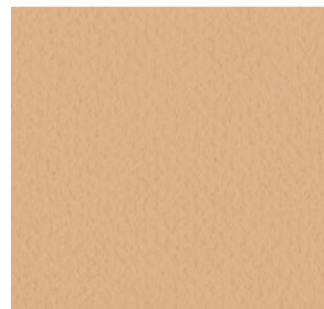

LW-119 P.58 不燃 トップコート



LW-346 P.139 不燃



COLOR & TEXTURE  
Pink-Purple-Red



LW-111 p.58 不燃 トップコート



LW-729 p.193 不燃 トップコート・消臭



LW-362 p.141 不燃



LW-587 p.180 不燃 トップコート

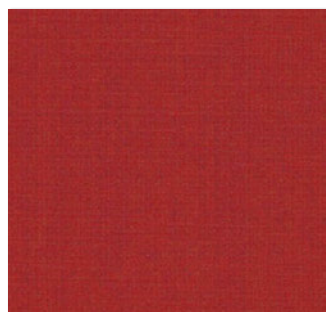

LW-579 p.179 不燃 トップコート



LW-470 p.159 不燃 スーパー強化・汚れ防止

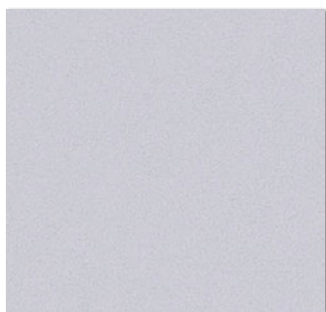

LW-175 p.80 不燃 トップコート

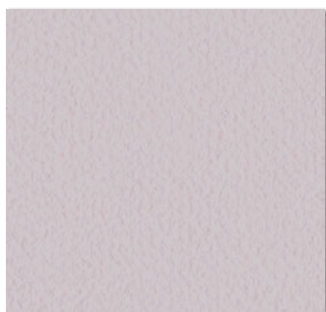

LW-117 p.58 不燃 トップコート



LW-428 p.154 不燃 スーパー強化・汚れ防止



LW-588 p.180 不燃 トップコート



LW-157 p.72 不燃 トップコート

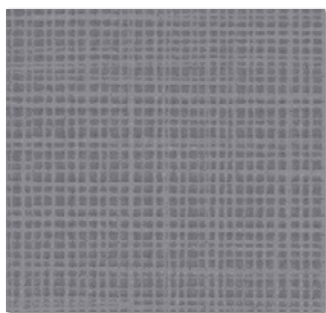

LW-445 p.156 不燃 スーパー強化・汚れ防止



LW-363 p.141 不燃

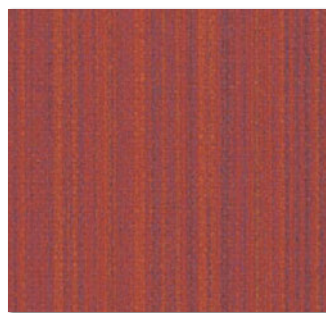

LW-766 p.200 不燃 トップコート・消臭

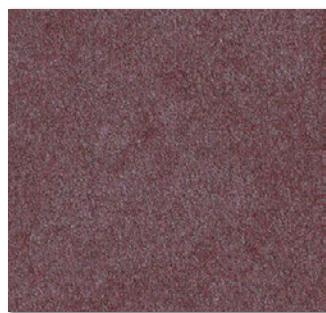

LW-274 p.112 不燃 トップコート

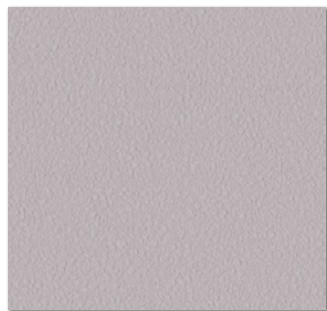

LW-424 p.154 不燃 スーパー強化・汚れ防止

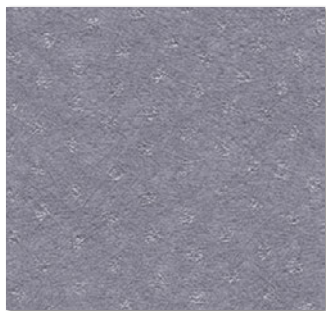

LW-158 p.72 不燃 トップコート



LW-462 p.158 不燃 スーパー強化・汚れ防止

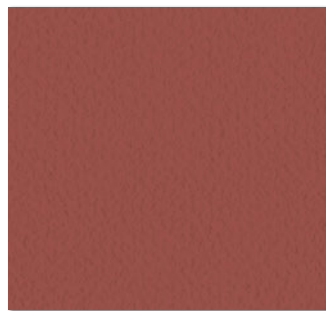

LW-120 p.58 不燃 トップコート



LW-714 p.191 不燃 トップコート・消臭

COLOR & TEXTURE  
Yellow-Orange



LW-466 P.159 不燃 スーパー強化・汚れ防止

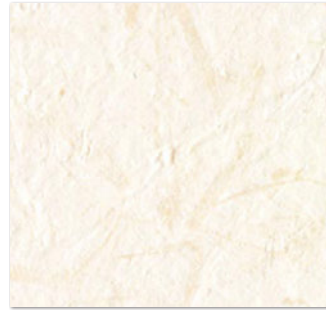

LW-287 P.119 不燃



LW-518 P.168 不燃 汚れ防止・消臭



LW-522 P.168 不燃 汚れ防止・消臭

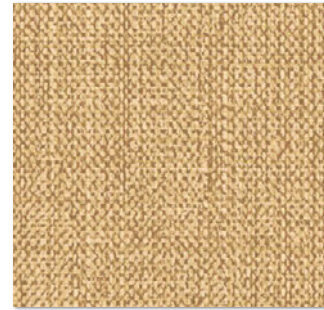

LW-352 P.140 不燃



LW-169 P.80 不燃 トップコート



LW-611 P.181 不燃 トップコート



LW-290 P.120 不燃 トップコート

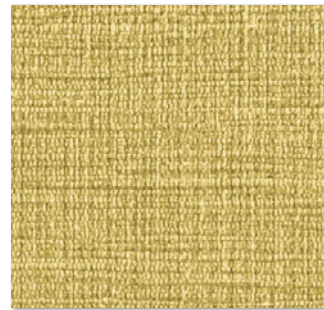

LW-702 P.190 不燃 トップコート・消臭

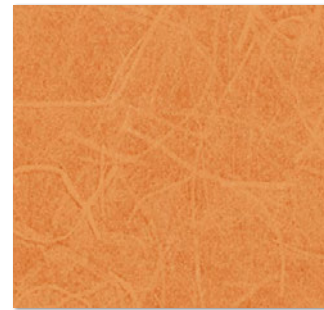

LW-291 P.120 不燃 トップコート

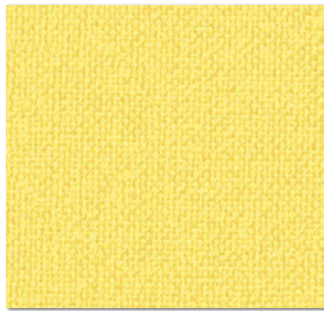

LW-727 P.193 不燃 トップコート・消臭



LW-97 P.58 不燃 トップコート

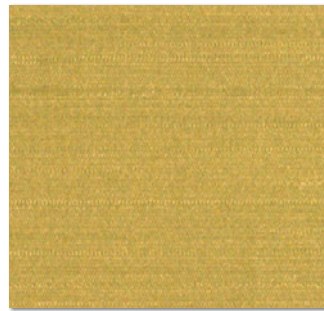

LW-457 P.158 不燃 スーパー強化・汚れ防止

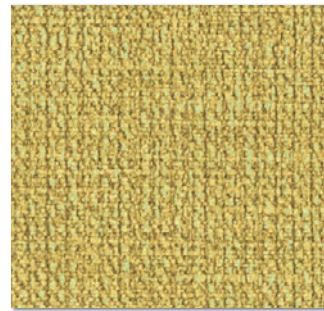

LW-360 P.141 不燃



LW-174 P.80 不燃 トップコート



LW-589 P.180 不燃 トップコート



LW-590 P.180 不燃 トップコート



LW-277 P.115 不燃

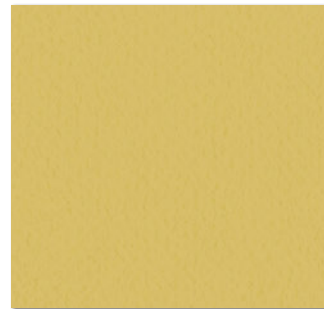

LW-98 P.58 不燃 トップコート



LW-491 P.165 不燃 汚れ防止・消臭

COLOR&TEXTURE

Green

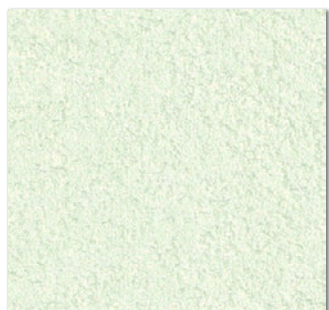

LW-681 p.188 不燃 耐クラック・トップコート



LW-176 p.80 不燃 トップコート

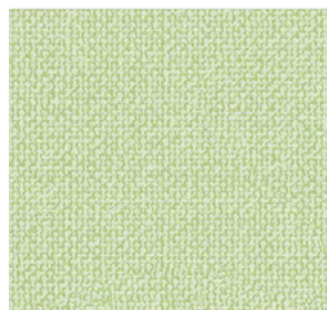

LW-728 p.193 不燃 トップコート・消臭



LW-704 p.190 不燃 トップコート・消臭



LW-353 p.140 不燃

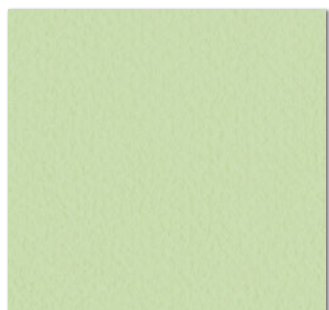

LW-100 p.58 不燃 トップコート

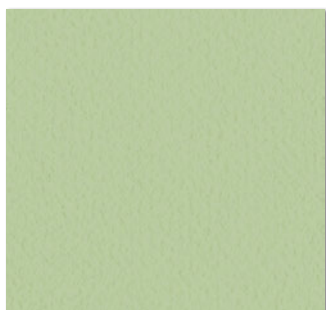

LW-101 p.58 不燃 トップコート

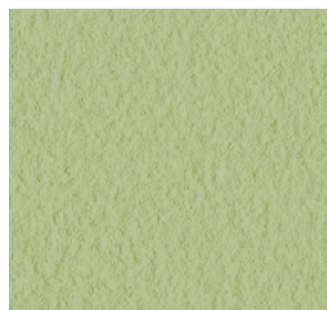

LW-370 p.142 不燃



LW-420 p.154 不燃 スーパー強化・汚れ防止



LW-345 p.139 不燃



LW-439 p.156 不燃 スーパー強化・汚れ防止



LW-292 p.120 不燃 トップコート



LW-458 p.158 不燃 スーパー強化・汚れ防止



LW-540 p.172 不燃 トップコート

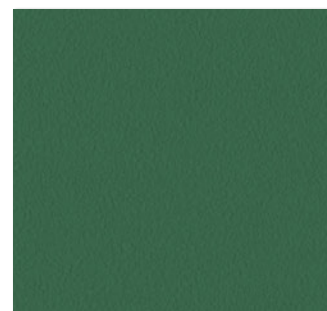

LW-427 p.154 不燃 スーパー強化・汚れ防止



LW-774 p.202 不燃 トップコート・消臭

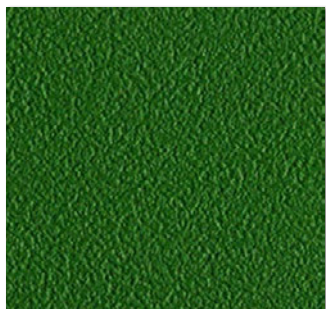

LW-177 p.80 不燃 トップコート



LW-103 p.58 不燃 トップコート

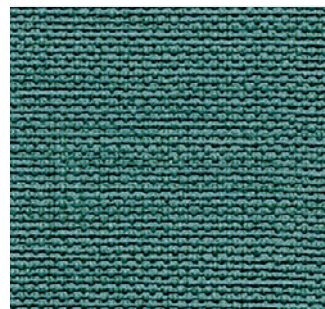

LW-581 p.179 不燃 トップコート

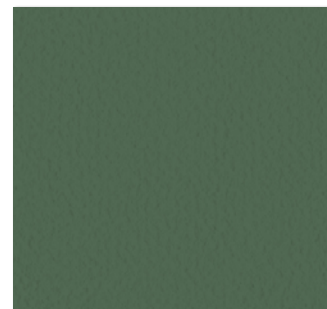

LW-104 p.58 不燃 トップコート

COLOR & TEXTURE  
Blue green



LW-465 p.159 不燃 スーパー強化・汚れ防止



LW-762 p.199 不燃 トップコート・消臭



LW-532 p.169 不燃 汚れ防止・消臭

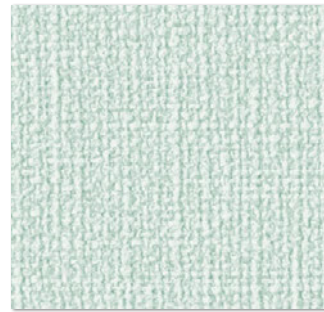

LW-400 p.150 不燃 アンチダスト



LW-745 p.196 不燃 トップコート・消臭



LW-538 p.170 不燃 汚れ防止・消臭



LW-604 p.181 不燃 トップコート



LW-764 p.200 不燃 トップコート・消臭

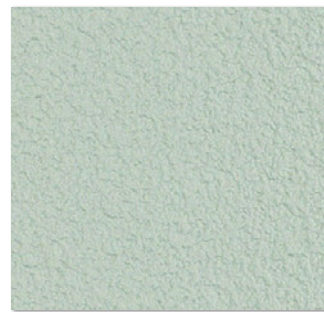

LW-615 p.182 不燃 トップコート

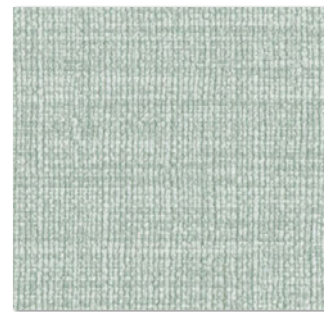

LW-490 p.165 不燃 汚れ防止・消臭

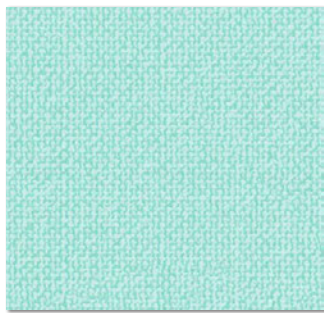

LW-731 p.193 不燃 トップコート・消臭

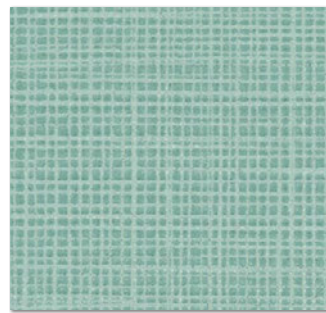

LW-438 p.156 不燃 スーパー強化・汚れ防止



LW-419 p.154 不燃 スーパー強化・汚れ防止

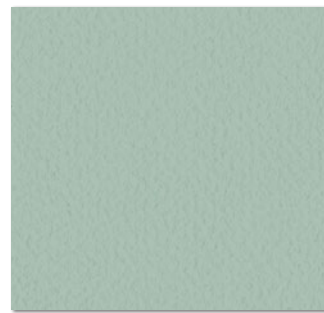

LW-108 p.58 不燃 トップコート



LW-758 p.198 不燃 トップコート・消臭

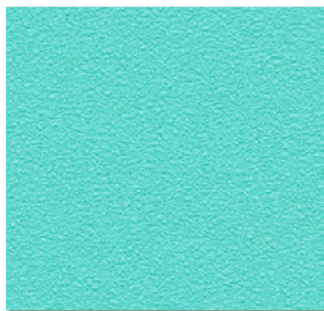

LW-426 p.154 不燃 スーパー強化・汚れ防止

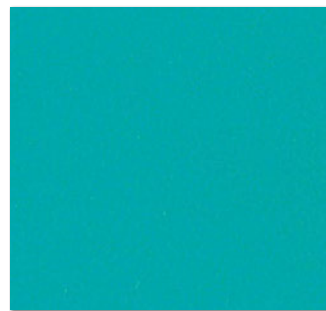

LW-593 p.180 不燃 トップコート



LW-594 p.180 不燃 トップコート

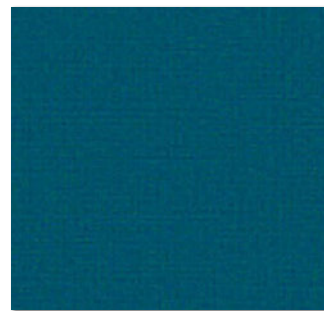

LW-583 p.179 不燃 トップコート



LW-775 p.202 不燃 トップコート・消臭

COLOR&TEXTURE

Blue



LW-519 p.168 不燃 汚れ防止・消臭

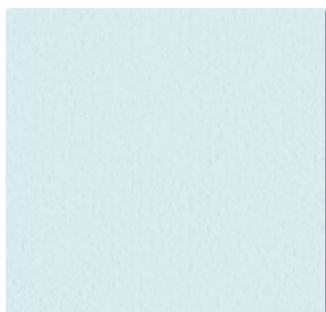

LW-106 p.58 不燃 トップコート

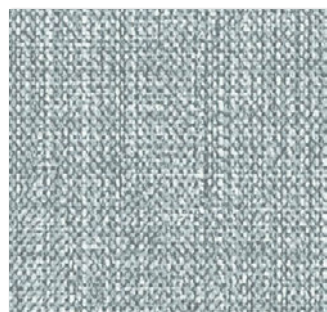

LW-357 p.140 不燃



LW-348 p.139 不燃

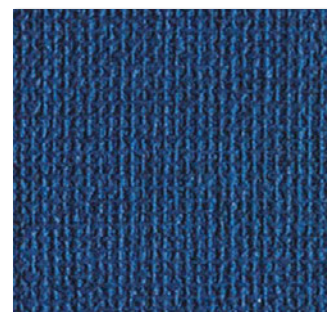

LW-723 p.192 不燃 トップコート・消臭



LW-515 p.167 不燃 汚れ防止・消臭

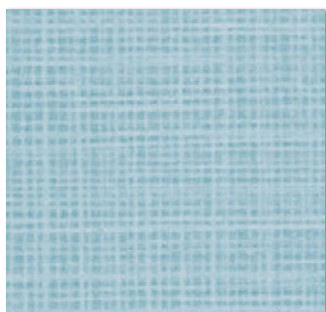

LW-442 p.156 不燃 スーパー強化・汚れ防止



LW-361 p.141 不燃



LW-541 p.172 不燃 トップコート

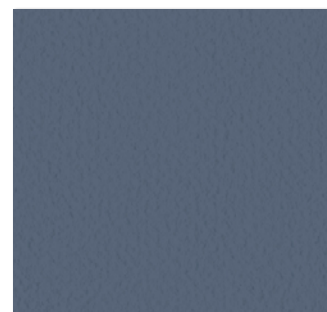

LW-116 p.58 不燃 トップコート

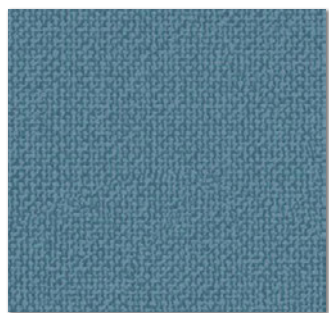

LW-732 p.193 不燃 トップコート・消臭

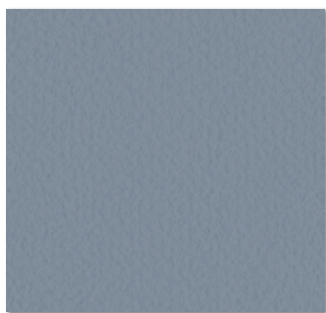

LW-115 p.58 不燃 トップコート

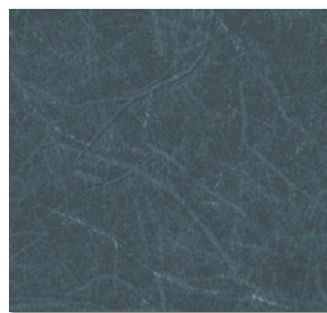

LW-293 p.120 不燃 トップコート



LW-584 p.179 不燃 トップコート



LW-275 p.112 不燃 トップコート



LW-180 p.80 不燃 トップコート



LW-595 p.180 不燃 トップコート



LW-747 p.196 不燃 トップコート・消臭

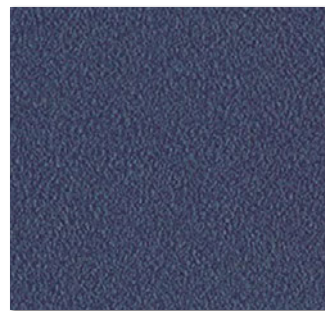

LW-425 p.154 不燃 スーパー強化・汚れ防止



LW-159 p.72 不燃 トップコート

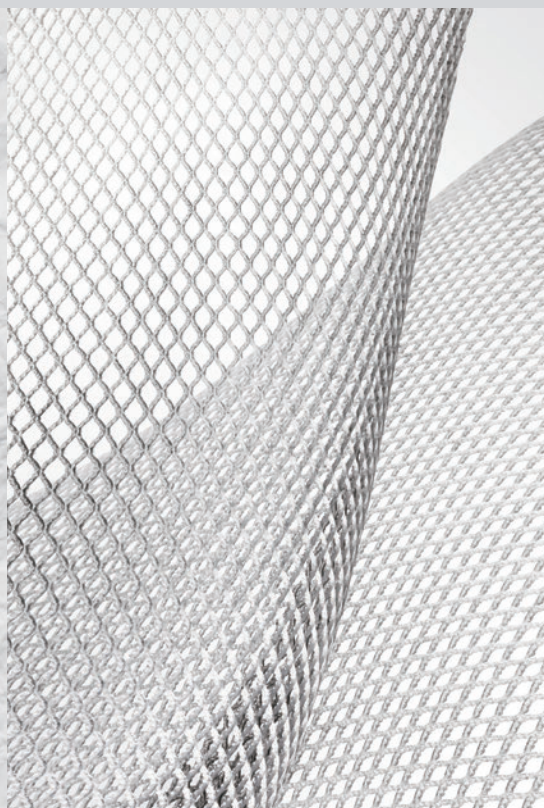

# haptic

ざらざら くしゃくしゃ ふわふわ

素材が持つ心地よい質感を抽出し

視覚でも触覚でも感じられるテクスチャーとして再解釈しました



# porops

ポロップス

光を受けて ぽつぽつ と煌めく  
メタリックな粒。

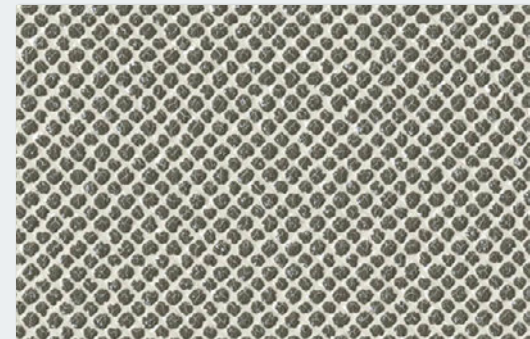

LW-1 NEW

### 商品選択上のご注意 (LW-1~6)

・商品の特性上、角度によって左右の色差が目立ちやすい商品です。あらかじめご了承ください。



LW-2 NEW



LW-3 NEW



LW-4 NEW



LW-5 NEW

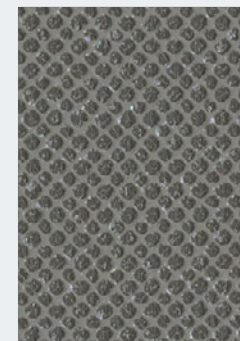

LW-6 NEW ⓘ

1,000円/m(1,090円/m<sup>2</sup>)

巾92.5cm 切売可 †32 ↔23.1cm プリントリピート

防火種別 1-4 **不燃** 準不燃

防かび



壁：LW-7



# fuuze

フーゼ

ガーゼのような ふわふわ とした  
柔らかな布の重なり。



LW-7 NEW



LW-8 NEW



LW-9 NEW



LW-10 NEW



LW-11 NEW



LW-12 NEW ⓘ

1,000円/m(1,090円/m<sup>2</sup>)

巾92.5cm 切売可 †23 ↔46.3cm プリントリピート 無地貼可

防火種別 1-4 不燃 準不燃

防かび

【施工注意】 ⓘ LW-12 濃色のため、ひっかきキズ・たみジワによる白化、糊の拭き残しにご注意ください。



リリカラ

壁：LW-13



# saleats

サリーツ

ブリーツの ゆらゆら が生み出す陰影。



LW-13 NEW



LW-14 NEW



LW-15 NEW



LW-16 NEW



LW-17 NEW

1,000円/m(1,090円/m<sup>2</sup>)

巾92cm 切売可

防火種別 1-4 **不燃** 準不燃

防かび

壁：LW-18



# sharsh

シャルシュ

メタルメッシュのような  
しゅらしゅら と揺らめく上品な光沢。



LW-18 NEW

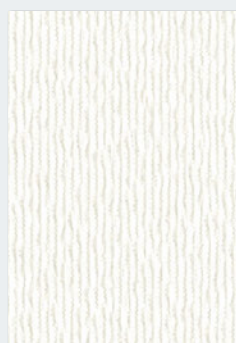

LW-19 NEW

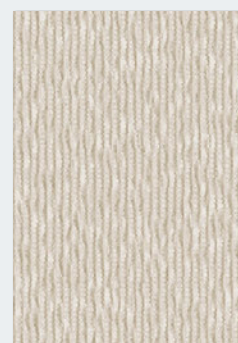

LW-20 NEW

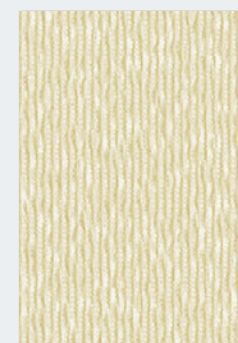

LW-21 NEW



LW-22 NEW

1,000円/m(1,090円/m<sup>2</sup>)

巾92cm 切売可

防火種別 1-4 **不燃** 準不燃

表面強化 防かび



イノセント



# shankle

シャンクル

もみ紙のイメージを表現した  
くしゃくしゃとした凹凸感。

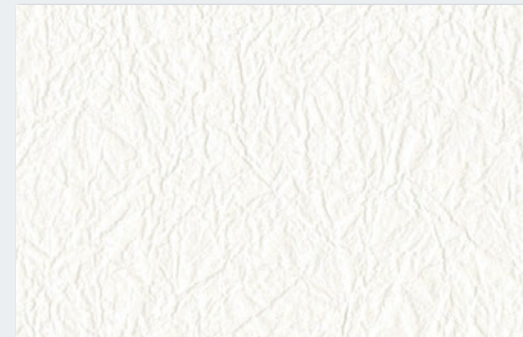

LW-23 NEW

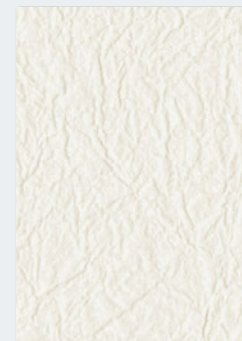

LW-24 NEW

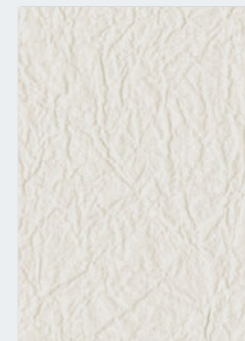

LW-25 NEW

1,000円/m(1,090円/m<sup>2</sup>)

防火種別 1-4 **不燃** 準不燃

巾92cm 切売可

防かび

壁：LW-26



# lila

リラ

リネンのような さらさら とした  
織細でやわらかい織感。

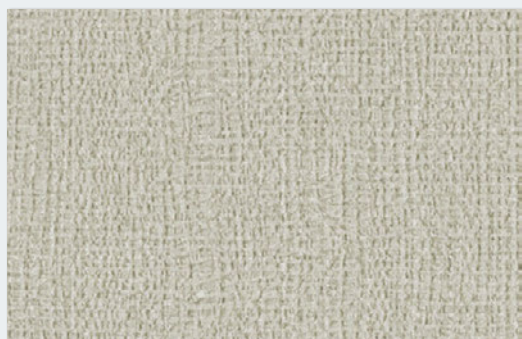

LW-26 NEW



LW-27 NEW



LW-28 NEW



LW-29 NEW



LW-30 NEW

1,000円/m(1,090円/m<sup>2</sup>)

巾92cm 切売可

防火種別 1-4 **不燃** 準不燃

防かび

# casavel

カサベル

岩肌のような からから と  
マットで温かみのある表情。



LW-31 NEW



LW-32 NEW



LW-33 NEW



LW-34 NEW



LW-35 NEW

1,000円/m(1,090円/m<sup>2</sup>)

巾92cm 切売可

防火種別 1-4 **不燃** 準不燃

防かび

壁：LW-31



壁：LW-35



Lilycolor will 2023-2026

壁：LW-36



# zarack

ザラック

陶器の表面のようなざらざらと奥行きのある質感。



LW-36 NEW

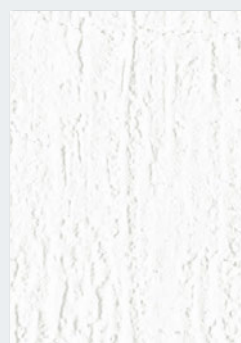

LW-37 NEW



LW-38 NEW



LW-39 NEW

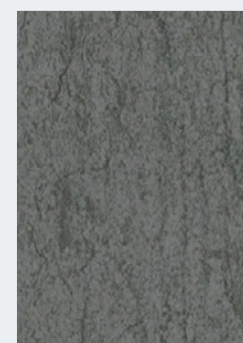

LW-40 NEW

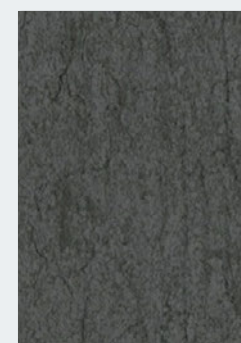

LW-41 NEW ⓘ

1,000円/m(1,090円/m<sup>2</sup>)  
巾92cm 切売可

防火種別 1-4 **不燃** **準不燃**

トップコート 防かび

**施工注意** ⓘ LW-41 濃色のため、ひっかきキズ・たたみジワによる白化、糊の拭き残しにご注意ください。



リリカラ

壁：LW-42

壁：LW-46



# hay

ハイ

藁を わさわさ と束ねたような  
光を拾うランダムな節。

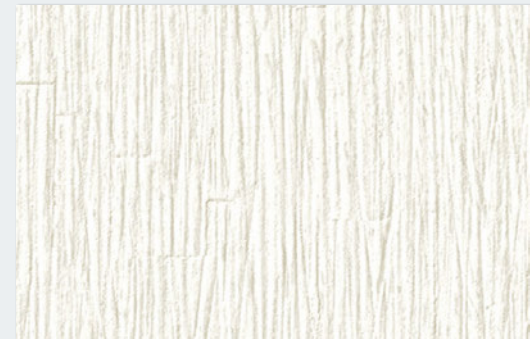

LW-42 NEW



LW-43 NEW



LW-44 NEW

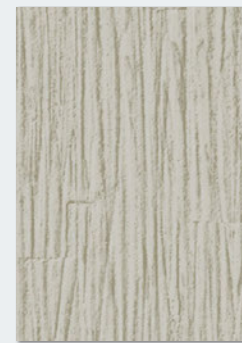

LW-45 NEW

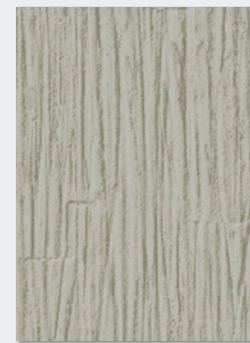

LW-46 NEW

1,000円/m(1,090円/m<sup>2</sup>)

巾92.5cm 切売可 †31.5 ↔46.3cm エンボスリピート  
※プリントリピートは含みませんのでお含みおきください。

防火種別 1-4 **不燃** 準不燃

防かび



壁：LW-47



# jula

ユラ

心地よい しやりしやり とした  
サイザルのような織感。



LW-47 NEW



LW-48 NEW



LW-49 NEW



LW-50 NEW

1,000円/m(1,090円/m<sup>2</sup>)

巾92cm 切売可

防火種別 1-4 **不燃** 準不燃

防かび



リリス

# +1 plus one

mood - 雰囲気、状態、印象 -

日本の言葉が持つやわらかな表現からインスピレーションを受けた、自然の情景。  
空気感や、時間の移り変わりを壁紙に落とし込み、  
空間に風景をプラスする。

4つのキーワードを元に発想した、  
リリカラのライフスタイルコレクションをご提案します。

## + tayutau

ゆれる心地よさ、穏やかな姿。  
ただ時に身を任せるような、自然の美しいニュアンス。



## + yuragi

完全ではない一定のリズム。  
ものはどこか不規則で、微妙にゆらいでいる。  
二度と同じ形を見せない、光や水のイメージ。

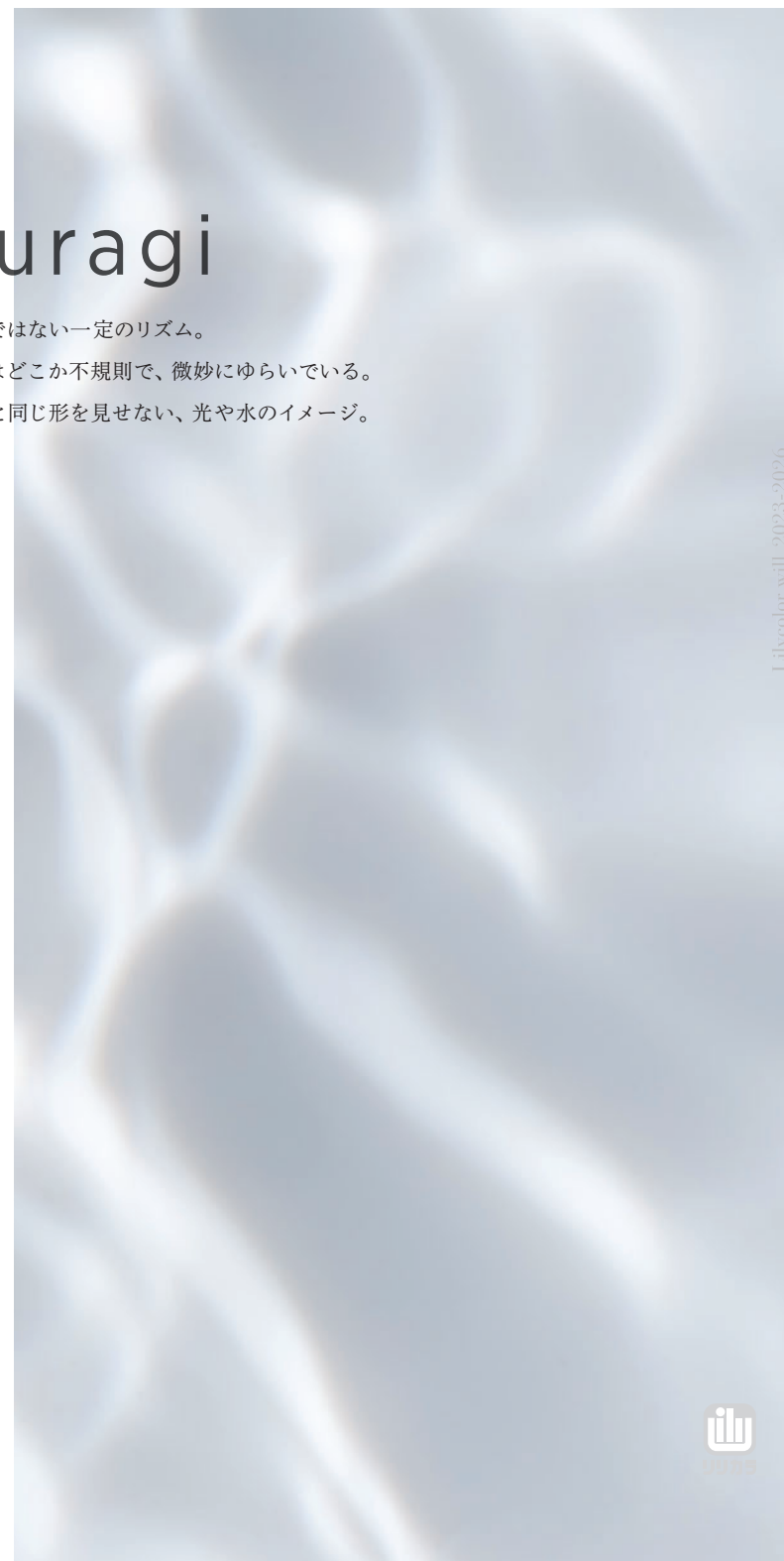

# + utsurou

すべてのものは刻々と変化し、  
時と共にゆるやかに移り変わる。  
日々、流れていく景色や時間の  
グラデーション。

Livecolor still 2023-2020



リコー

# + kizashi

物事が起こりそうな、予感、気配、前触れ。  
変化のきざしを感じさせる、広がりを持ったパターン。

+ tayutau

壁(左): LW-51 壁(右)・天井: LW-366

壁(右): LW-54 壁(左)・天井: LW-366

+1 plus one



LW-51 NEW ⓘ



LW-53 NEW ⓘ

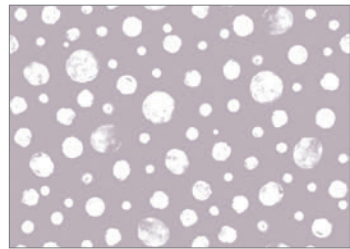

LW-52 巾なり92.5cm



LW-52 NEW ⓘ



LW-54 NEW ⓘ

1,000円/m(1,090円/m<sup>2</sup>)

巾92.5cm 切売可 ↓64 ↔92.5cm

防火種別 1-4 不燃 準不燃

防かび

不燃

**施工注意** ⓘ LW-51~54 商品厚が薄くフラットなため、下地処理をより丁寧に、糊だまりやパテ色にもご注意願います。但し、下地の状況によっては下地の凹凸を完全に抑えることは困難です。あらかじめご了承ください。

壁(正面) : LW-55



壁 : LW-56



+ tayutau

+ 1 plus one



LW-55 NEW



LW-57 NEW



LW-56 NEW



LW-58 NEW

1,000円/m(1,090円/m<sup>2</sup>)  
巾92.5cm 切売可 ↓64 ↔92.5cm

防火種別 1-4 **不燃** 準不燃

防かび



タユタウ

**不燃**

壁(正面) : LW-59 廻り・天井 : LW-379

壁 : LW-60

+ yuragi

+1 plus one

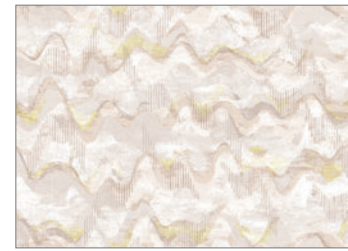
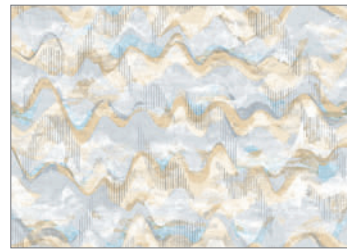

LW-59 NEW

LW-60 NEW

LW-59 巾なり92cm

LW-60 巾なり92cm

1,000円/m(1,090円/m<sup>2</sup>)

防火種別 1-4 **不燃** 準不燃

巾92cm 切売可 ↓64 ↔92cm

抗菌 防かび

不燃

壁：LW-61



壁：LW-66

+ yuragi

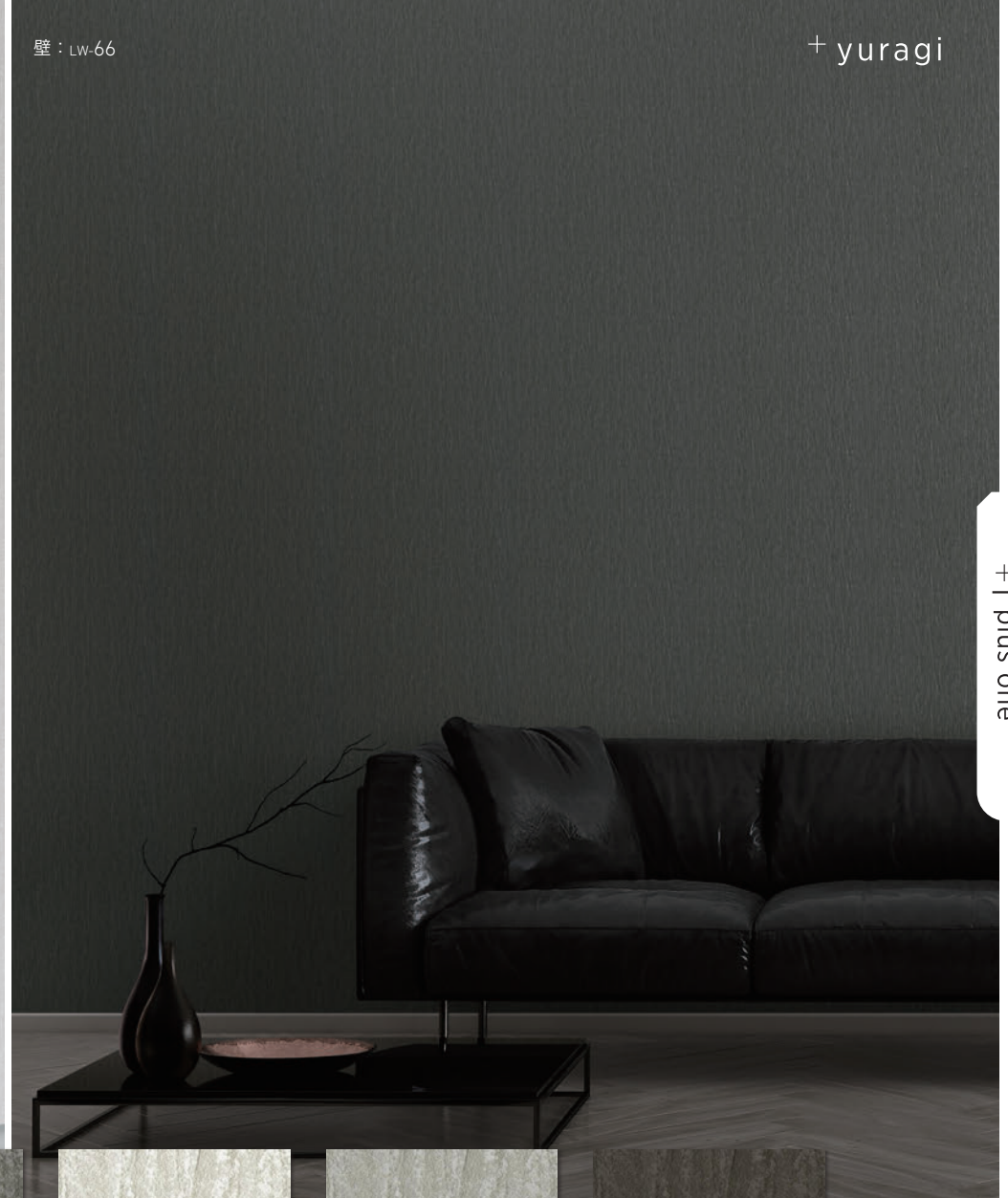

+1 plus one

Lilycolor will 2023-2026



LW-61 NEW



LW-62 NEW

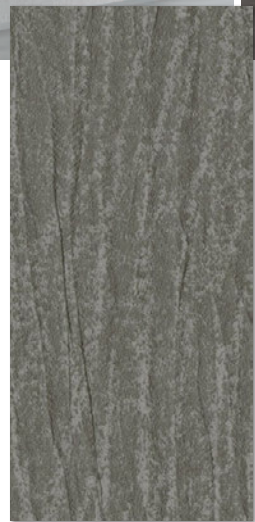

LW-63 NEW ⚠



LW-64 NEW



LW-65 NEW



LW-66 NEW ⚠

1,000円/m(1,090円/m<sup>2</sup>)

巾92.5cm 切売可 ↓32 ↔46.3cm プリントリPEAT

※エンボスリPEATは合いませんのでお含みおさください。

防火種別 1-4 **不燃** 準不燃

トップコート 防かび



**施工注意** ⚠ LW-63-66 濃色のため、ひっかきキズ・たみジワによる白化、糊の拭き残しにご注意ください。

**不燃**

壁(左) : LW-67 壁(右)・天井 : LW-612

+ utsurou

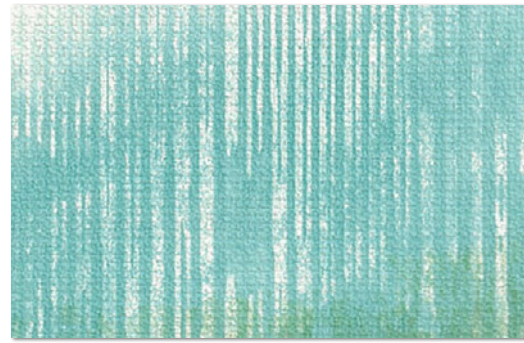

LW-67 NEW

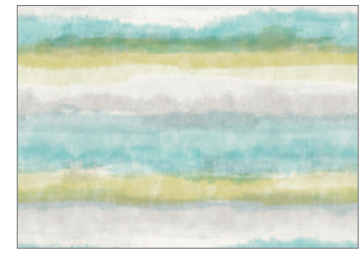

LW-67 巾なり93cm

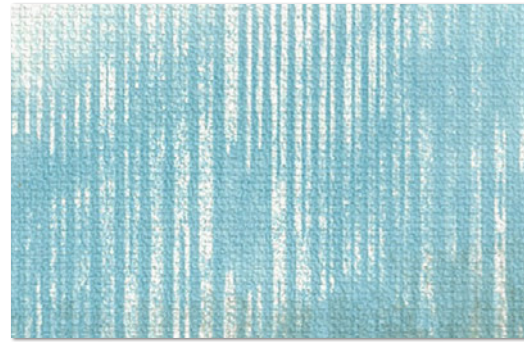

LW-68 NEW

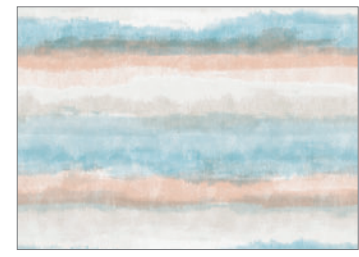

LW-68 巾なり93cm

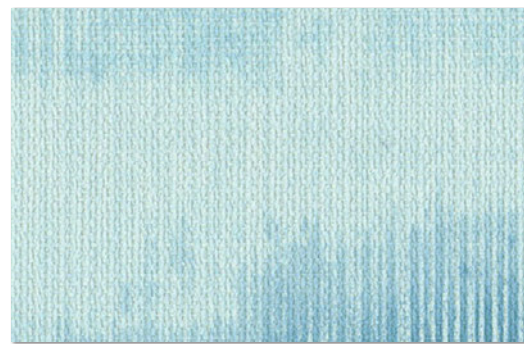

LW-69 NEW

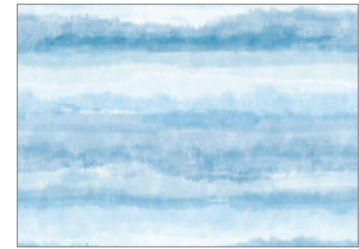

LW-69 巾なり93cm



LW-70 NEW

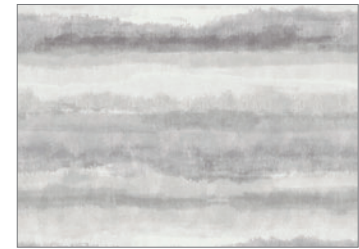

LW-70 巾なり93cm

1,000円/m(1,090円/m<sup>2</sup>)

防火種別 1-4 不燃 準不燃

巾93cm 切売可 ↓62.5 ↔93cm

防かび

壁(正面) : LW-68

不燃





壁：LW-71

+ utsurou



+1 plus one

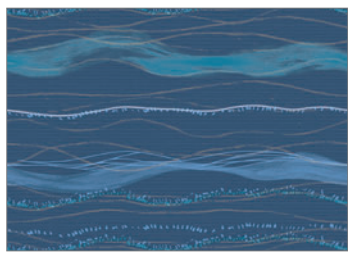

LW-71 巾なり92cm



LW-71 NEW ⓘ

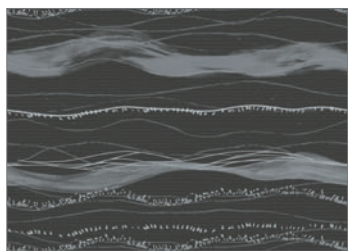

LW-72 巾なり92cm



LW-72 NEW ⓘ

1,000円/m(1,090円/m<sup>2</sup>)  
巾92cm 切売可 ↓64 ↔92cm

防火種別1-4 不燃 準不燃

防かび



壁(右)：LW-72 壁(左)：LW-549 天井：LW-576



【施工注意】 ⓘ LW-71-72 濃色のため、ひっかきキズ・たみジワによる白化、糊の拭き残しにご注意ください。

不燃

# + kizashi



+1 plus one

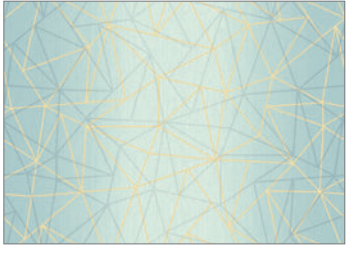
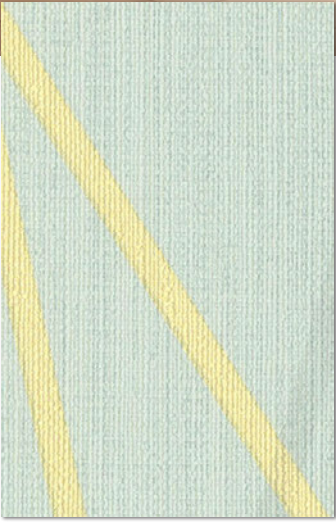

LW-73 NEW

LW-74 NEW

LW-73 巾なり92cm

LW-74 巾なり92cm

1,000円/m (1,090円/m<sup>2</sup>)  
巾92cm 切売可 ↓64 ↔92cm

防火種別 1-4 **不燃** 準不燃

防かび

**不燃**



壁：LW-75



壁：LW-76

+ kizashi



+1 plus one

Lilycolor will 2023-2026

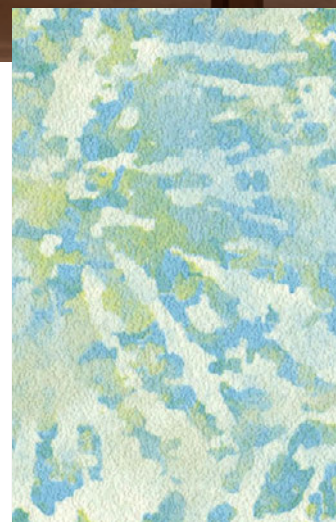

LW-75 NEW

LW-76 NEW

1,000円/m(1,090円/m<sup>2</sup>)

防火種別 1-4 **不燃** 準不燃

巾92cm 切売可 ↓62 ↔92cm

防かび



リリーカラー

不燃

# V&A

Celebrating creativity,  
the V&A is the world's  
leading museum of art,  
design and performance.

Discover more at [vam.ac.uk](http://vam.ac.uk)

## リリカラと世界有数のアート、デザイン、パフォーマンスの博物館である ヴィクトリア・アンド・アルバート博物館 (V&A/英国) との初のコラボレーションです。

V&Aは世界で最も重要で多岐にわたるアーツ・アンド・クラフツのコレクションを所蔵しています。

今回の壁紙は、ウィリアム・モリス (1834~96年) などがデザインした

ヴィクトリア朝時代の図案からインスピレーションを得ています。

V&Aと深い関係のあるモリスは、アーツ・アンド・クラフツ運動に多大な影響を与えた偉大な人物であり、  
19世紀で最も有名なデザイナーの1人です。

モリスは1866年に、V&Aの初代館長であったヘンリー・コールから依頼を受け、  
館内のレストラン、グリーン・ダイニング・ルーム (現モリス・ルーム) のインテリアを手掛けました。  
現在でもカフェとして利用されており、博物館の中でも最も美しい部屋の1つです。  
さらに、モリスは長年にわたって、V&Aの美術審査員として活躍し、  
コレクションの拡充と多くの重要な作品の取得に関わりました。  
それだけではなく、モリスはV&Aをこよなく愛し、  
所蔵品からインスピレーションを得たデザインを数多く残しています。

V&Aはタイル、ステンドグラス、刺繍、家具など多岐にわたるモリスの作品を所蔵しています。  
今回のコレクションでは、壁紙やテキスタイルのデザインに焦点を当ててセレクトしました。



### ヴィクトリア・アンド・アルバート博物館 Victoria and Albert Museum

ヴィクトリア・アンド・アルバート博物館 (V&A) は、1852年に芸術を身近なものとするためにヴィクトリア女王即位中にロンドンに創立されました。現在ではデザインを通して生活を豊かにすることを使命として、想像力をかき立て、新しい発見や学習ができる場所となっています。145あるギャラリーには壁紙、テキスタイル、陶磁器、彫刻や写真などの素晴らしい装飾美術が展示されています。



### ウィリアム・モリス (1834~96年) William Morris

アーツ・アンド・クラフツ運動の熱心な主唱者であり、草花や樹木の柄の壁紙とテキスタイルが有名なウィリアム・モリスは、V&Aが所蔵している最も有名な芸術家の1人です。モリスは、博物館の初期の所蔵品収集に関わるとともに、芸術家としては、所蔵品からインスピレーションを得ていました。彼のレガシーは所蔵されているモリスの作品のみならず、モリス関わった建物のデザインに至るまで、V&Aのあらゆるところに残っています。



❗ V&Aの壁紙を海外で販売することはできません。国内だけのライセンス契約です。  
V&Aの壁紙を使用した空間で、V&Aのブランド名を営利目的に使用することはできません。



© 2018 V&A. All rights reserved.



SALA

壁(右) : LW-77 壁(左) : LW-93 クッション : LS-63003  
カーテン商品の詳細はカーテン見本帳SALAをご参照ください。

不燃

## Strawberry Thief いちご泥棒

ウィリアム・モリス / 1883年 / ©Victoria and Albert Museum, London

いちご泥棒は、1883年にインテリア用ファブリックとしてデザインされました。モリスの郊外の別宅、ケルムスコット・マナーの庭のいちごを盗みにきていたツグミを描いています。当時、モリス商会で最も高価なプリント生地であったにも関わらず、お客様に最も愛される柄となりました。そして今でも世界中の人々に愛されるアーツ・アンド・クラフツのデザインの1つです。

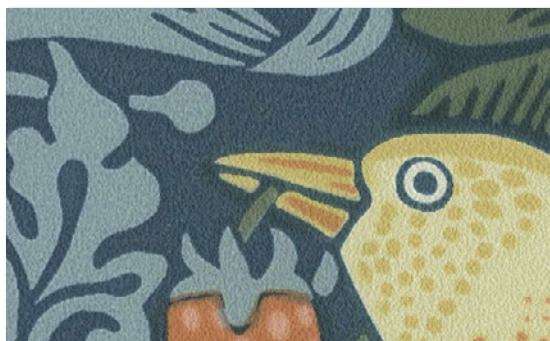

LW-77 NEW ! !



LW-77 巾なり93cm

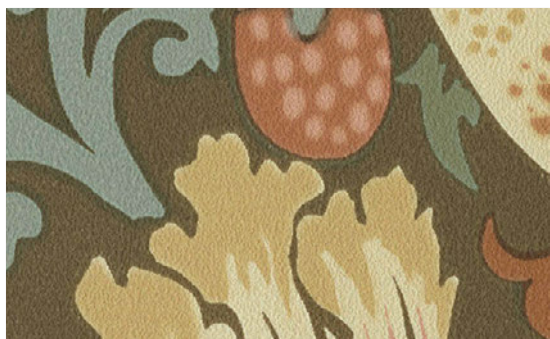

LW-78 NEW !

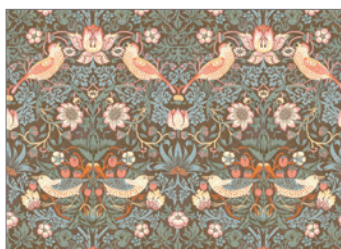

LW-78 巾なり93cm

1,000円/m (1,090円/m<sup>2</sup>)

防火種別 1-4

不燃

準不燃

巾93cm 切売可 †60.5 ↔46.5cm

防かび

**施工注意** ! LW-77-78 商品厚が薄くフラットなため、下地処理をより丁寧に、糊だまりやパテ色にもご注意願います。但し、下地の状況によっては下地の凹凸を完全に抑えることは困難です。あらかじめご了承ください。

! LW-77 濃色のため、ひっかきキズ・たたみジワによる白化、糊の拭き残しにご注意ください。

壁(腰上) : LW-77 ダブルシェード(プレーン+プレーン) : 65-63039+63052



壁(手前) : LW-78 ドレープ : LS-63021 クッション : LS-63031

カーテン商品の詳細はカーテン見本帳SALAをご参照ください。

壁(右) : LW-79 壁(左) : LW-101  
 プレーンシェード : 60-63048 クッション : LS-63044・LS-63048



## Blackthorn ブラックソーン

J.H.ダール / 1892年 / © Victoria and Albert Museum, London

この図案はモリスとモリスの弟子のダールの共作とされています。構図はダール作と考えられていますが、小さなデイジーの形や流れるように描かれている葉っぱにはモリスが関わっていたことが明らかです。春の初めごろに花が咲き、秋には濃い紫の実がなるブラックソーンからは英国らしい生垣の様子が感じられます。



LW-79 巾なり93cm



LW-79 NEW ! !

1,000円/m(1,090円/m<sup>2</sup>)

防火種別 1-4 不燃 準不燃

巾93cm 切売可 ↓60.5 ↔46.5cm

防かび

## Leicester レスター

J.H.ダール / 1912年 / © Victoria and Albert Museum, London

レスターは1912年に、後にモリス商会のアート・ディレクターを務めることになる、モリスの優秀な弟子であったジョン・ヘンリー・ダールがデザインしました。流れるようなアカンサスの葉の背景に小花と葉が描かれていて、モリスやアーツ・アンド・クラフツの芸術家が着想を得た中世時代の装飾を彷彿とさせる優雅な図案です。



LW-80 巾なり93cm



LW-80 NEW ! !

1,000円/m(1,090円/m<sup>2</sup>)

防火種別 1-4 不燃 準不燃

巾93cm 切売可 ↓39.5 ↔93cm

防かび



壁 : LW-80 ダブルシェード(プレーン+プレーン) : 65-63029+63053  
 クッション : LS-63027・LS-63028

カーテン商品の詳細はカーテン見本帳SALAをご参照ください。

**【施工注意】** ! LW-79-80 商品厚が薄くフラットなため、下地処理をより丁寧に、糊だまりやパテ色にもご注意願います。但し、下地の状況によっては下地の凹凸を完全に抑えることは困難です。あらかじめご了承ください。

! LW-79-80 濃色のため、ひっかきキズ・たみジワによる白化、糊の拭き残しにご注意ください。

不燃

## Scroll スクロール

ウィリアム・モリス / 1871年 / ©Victoria and Albert Museum, London

流れるような葉とマリーゴールドの花が描かれた繊細な図案は、1870年代初頭に手刷りの壁紙としてデザインされました。エレガントな花のモチーフは彩色写本の装飾からインスピレーションを得ています。そこからは、モリスの中世時代のスタイルへの憧れが感じられます。



LW-81 巾なり92.5cm

LW-81 NEW

1,000円/m(1,090円/m<sup>2</sup>)

防火種別 1-4 **不燃** 準不燃

巾92.5cm 切売可 ↓64 ↔46.3cm

防かび

## Seaweed シーウィード

J.H.ダール / 1901年 / ©Victoria and Albert Museum, London

シーウィードは、1901年に壁紙用としてデザインされました。ダールとモリス商会の関係は、1878年にオックスフォード街のショールームの店員として採用されたところから始まりました。1890年にはチーフ・テキスタイル・デザイナーとなり、モリスの死後の1896年にはアート・ディレクターとなりました。



LW-82 巾なり92.5cm

LW-82 NEW ⓘ

1,000円/m(1,090円/m<sup>2</sup>)

防火種別 1-4 **不燃** 準不燃

巾92.5cm 切売可 ↓32 ↔30.8cm

防かび

不燃

**【施工注意】** ⓘ LW-82 濃色のため、ひっかきキズ・たたみジワによる白化、糊の拭き残しにご注意ください。

壁：LW-81 クッション：LS-63030



壁：LW-82 ドレープ：LS-63026 レース：LS-63051

カーテン商品の詳細はカーテン見本帳SALAをご参照ください。



壁(柄) : LW-83 壁(無地) : LW-93  
 ボトムボーダースタイル : 63041+63047+63642B



壁 : LW-84

## Fruit フルーツ

ウィリアム・モリス / 1866年 / ©Victoria and Albert Museum, London

ポメグラネート（ザクロ）とも呼ばれるこの図案はモリスの作品の中で人気のある柄の1つで、当時、多くの芸術的意識の高い人々の邸宅のインテリアに使用されていました。1880年代にはモリスの壁紙を推奨する専門家も多く、ヴィクトリア朝時代に影響力のあった書籍「タウンハウスの家具と装飾」の口絵に描かれているリビングルームの壁紙にはフルーツが使用されていました。



LW-83 巾なり93cm



LW-83 NEW ⓘ



LW-84 巾なり93cm



LW-84 NEW ⓘ

1,000円/m (1,090円/m<sup>2</sup>)

防火種別 1-4 不燃 準不燃

巾93cm 切売可 ↓60.5 ↔46.5cm

防かび

**施工注意** ⓘ LW-83・84 商品厚が薄くフラットなため、下地処理をより丁寧に、糊だまりやパテ色にもご注意ください。但し、下地の状況によっては下地の凹凸を完全に抑えることは困難です。あらかじめご了承ください。

不燃

## Jasmine ジャスミン

ウィリアム・モリス / 1872年 / ©Victoria and Albert Museum, London

繊細なジャスミンと西洋サンザシの花と葉が描かれたこの柄は、モリスが自然の生育を描いた柄の中でも最高傑作です。有名なラファエル前派の芸術家・画家であるモリスの親友のエドワード・バーン＝ジョーンズはロンドンの自邸の応接間に採用しました。



LW-85 NEW ⓘ



LW-85 巾なり92cm



LW-86 NEW ⓘ



LW-86 巾なり92cm

1,000円/m(1,090円/m<sup>2</sup>)

防火種別 1-4 **不燃** 準不燃

巾92cm 切売可 ↓64 ↔46cm

防かび

**施工注意** ⓘ LW-85-86 商品厚が薄くフラットなため、下地処理をより丁寧に、糊だまりやパテ色にもご注意願います。但し、下地の状況によっては下地の凹凸を完全に抑えることは困難です。あらかじめご了承ください。

壁：LW-85

ドレープ：LS-63026 レース：LS-63051 クッション：LS-63021・LS-63022



壁：LW-86

カーテン商品の詳細はカーテン見本帳SALAをご参照ください。

壁(右) : LW-87 壁(左) : LW-97



壁 : LW-88 レース : LS-63050

## Daisy デイジー

ウィリアム・モリス / 1864年 / ©Victoria and Albert Museum, London

1864年に手刷りの木版壁紙用にデザインされたデイジーは、15世紀の彩色装本に描かれている壁掛けからインスピレーションを得ていることから、モリスがアーサー王や中世時代の騎士道が好きだったことが分かります。シンプルに描かれた草原の花が特徴のこの図案はモリス商会で根強く人気があった柄の1つで、今でも変わりなく多くの人々に愛されています。



LW-87 巾なり92cm



LW-87 NEW !



LW-88 巾なり92cm



LW-88 NEW !

1,000円/m(1,090円/m<sup>2</sup>)

防火種別 1-4 不燃 準不燃

巾92cm 切売可 ↓32 ↔23cm

防かび

**施工注意** ! LW-87-88 商品厚が薄くフラットなため、下地処理をより丁寧に、糊だまりやパテ色にもご注意ください。但し、下地の状況によっては下地の凹凸を完全に抑えることは困難です。あらかじめご了承ください。

不燃

## Pimpernel ピンパーネル

ウィリアム・モリス / 1876年 / ©Victoria and Albert Museum, London

ピンパーネルは、大きなチューリップの間から見える小さな花の名前に由来しています。1876年にモリスが木版壁紙としてデザインし、自邸のケルムスコット・ハウスのダイニング・ルームに採用しました。



LW-89 **NEW**

1,000円/m (1,090円/m<sup>2</sup>)

防火種別 1-4 **不燃** **準不燃**

巾92cm 切売可 ↓32 ↔46cm

防かび



LW-89 巾なり92cm

## Willow Bough ウィロー・バウ

ウィリアム・モリス / 1887年 / ©Victoria and Albert Museum, London

モリスは植物の観察をして、多くの図案を描きました。自分の庭の他、ウィロー・バウのように、散歩中に見かけた野花や木々からインスピレーションを得たものもあります。ウィロー（柳）はモリスが最も好んだモチーフの1つで、いくつかの壁紙やテキスタイルに描かれています。



LW-90 **NEW**

1,000円/m (1,090円/m<sup>2</sup>)

防火種別 1-4 **不燃** **準不燃**

巾92.5cm 切売可 ↓64 ↔30.8cm

防かび



LW-90 巾なり92.5cm

壁：LW-89



壁(左)：LW-90 壁(右)：LW-103

ドレープ：LS-63038 レース：LS-63050

カーテン商品の詳細はカーテン見本帳SALAをご参照ください。

壁：LW-91  
 プレーンシェード：60-63028 クッション：LS-63021・LS-63027



壁：LW-92 ドレープ：LS-63029

カーテン商品の詳細はカーテン見本帳SALAをご参照ください。

## Thistle シスル

J.H.ダール / 1897年 / © Victoria and Albert Museum, London

モリスの死から1年後の1897年にジョン・ヘンリー・ダール作として発表されました。シスルにはモリスらしい線描きがありますが、モリスの図案よりも様式化されています。ネオゴシック調の大きな花を囲む、流れるようなアカンサスの葉がインパクトを与えるこのデザインは、初期の機械印刷で刷られた柄の1つです。今でもモダンなインテリアに人気のある図案です。



LW-91 巾なり92.5cm



LW-91 NEW ⓘ



LW-92 巾なり92.5cm



LW-92 NEW ⓘ

1,000円/m(1,090円/m<sup>2</sup>)

防火種別 1-4 不燃 準不燃

巾92.5cm 切売可 †32 ↔30.8cm

防かび

**施工注意** ⓘ LW-91・92 商品厚が薄くフラットなため、下地処理をより丁寧に、糊だまりやパテ色にもご注意ください。但し、下地の状況によっては下地の凹凸を完全に抑えることは困難です。あらかじめご了承ください。

不燃

リリカラブリティッシュカラースは、英国の風景や動植物、工芸などから着想を得た無地シリーズを展開する、リリカラの新しいオリジナルブランドです。フラットな表情とツヤを抑えた質感、深みのある色合いが魅力の30点をラインナップしました。豊かな色彩を通して、英国の風情を感じることができます。〈当ブランドのカーテン商品はカーテン見本帳SALAに収録されています。〉

壁：LW-102 ドレープ：LS-63016 レース：LS-63053



壁：LW-110 ドレープ：LS-63001 クッション：LS-63034・LS-63037



商品厚が薄くフラットなため、特に下地調整が必要な商品です。そのため、一般ビニル壁紙に比べ施工難易度が高く、施工費が割増になる場合があります。下地の状況によっては下地の凹凸を完全に抑えることは困難です。あらかじめご了承ください。

### ❗ 施工上のご注意

#### 下地処理はできるだけ平滑に

- パテと下地との色差がでないようご配慮ください。特に白系の商品は色差で下地が透けて見える場合があります。
- 張替え時には、下地面に残った残紙をきれいに剥がしてください。

#### 糊だまりに注意

- 接着剤は、濃い目(6~7割希釈)を少なめに塗布してください。
- 接着剤塗布後は大きikutたみ、上積み避けてください。折りたたみ部分に糊だまりができ、仕上がりに影響する場合があります。

#### 糊残りがないように注意

- 表面に付着した場合は、直ちにきれいな水を使用し濡れスポンジ等できれいに拭き取り、更にきれいなタオル等で乾拭きしてください。汚れたスポンジでは糊を拭き取らずに逆に伸ばしてしまうこととなりますので注意が必要です。



壁：LW-120

カーテン商品の詳細はカーテン見本帳SALAをご参照ください。



LW-93 NEW ❶ Pristine  
プリスティン



LW-94 NEW ❶ Linen  
リネン

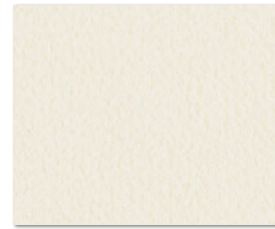

LW-95 NEW ❶ Sheep  
シープ



LW-96 NEW ❶ Primrose  
プリムローズ

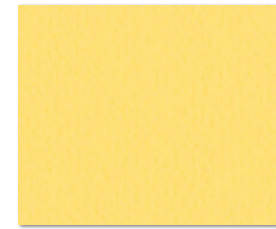

LW-97 NEW ❶ Dandelion  
ダンデライオン



LW-98 NEW ❶ Wheat Field  
ウィートフィールド

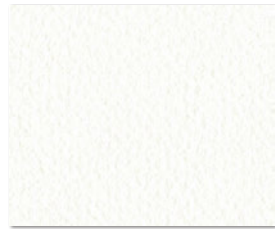

LW-99 NEW ❶ Seven Sisters  
セブンスisters

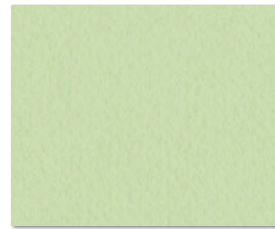

LW-100 NEW ❶ Gooseberry  
グーズベリー

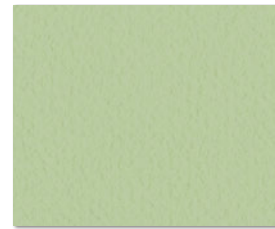

LW-101 NEW ❶ Grassland  
グラスランド

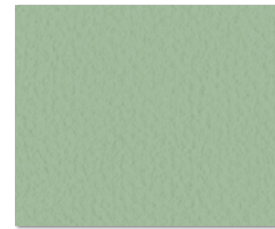

LW-102 NEW ❶ Celadon  
セラドン



LW-103 NEW ❶ ❷ Vineyard  
ヴィンヤード



LW-104 NEW ❶ ❷ Epping  
エッピング

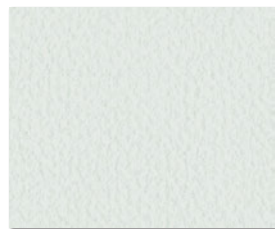

LW-105 NEW ❶ Sarsen Stones  
サーセンストーン

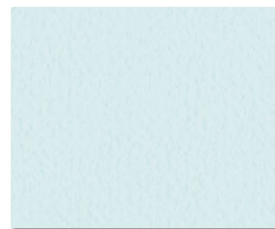

LW-106 NEW ❶ Stained Glass  
ステンドグラス

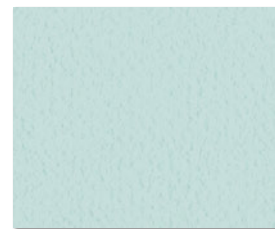

LW-107 NEW ❶ Hammersmith  
ハマースミス

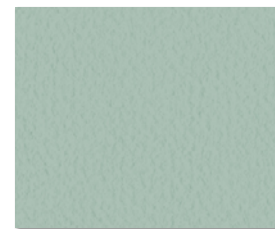

LW-108 NEW ❶ Verdigris  
ベルディグリ

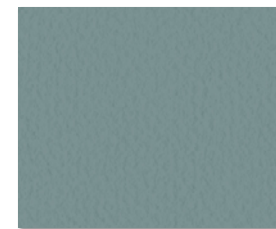

LW-109 NEW ❶ Windermere  
ウィンダミア



LW-110 NEW ❶ ❷ Ullswater  
アルスウォーター



LW-111 NEW ❶ Magnolia  
マグノリア

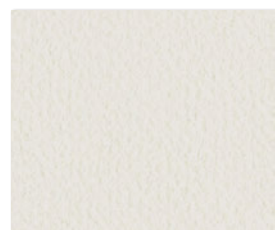

LW-112 NEW ❶ Silver Smith  
シルバースミス

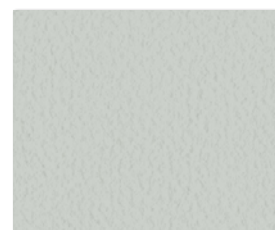

LW-113 NEW ❶ Fog  
フォグ

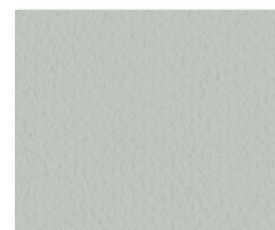

LW-114 NEW ❶ Knight  
ナイト

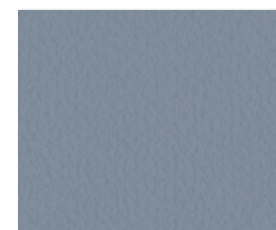

LW-115 NEW ❶ Jay Blue  
ジェイブルー

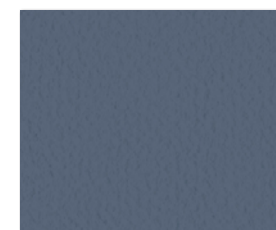

LW-116 NEW ❶ ❷ Ink Blue  
インクブルー

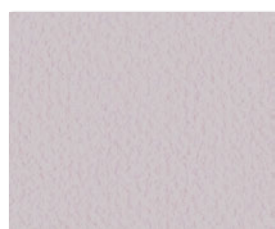

LW-117 NEW ❶ Lilac  
ライラック



LW-118 NEW ❶ Pottery  
ポタリー

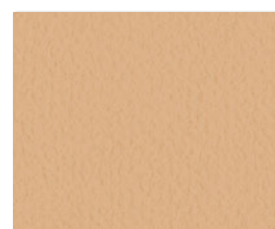

LW-119 NEW ❶ Copper Beech  
コッパービーチ

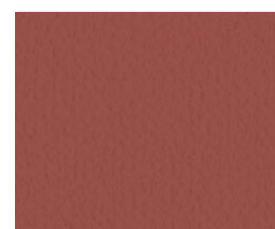

LW-120 NEW ❶ ❷ Raspberry  
ラズベリー

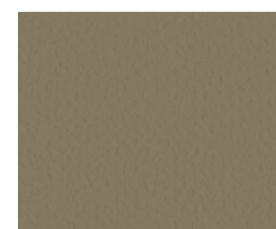

LW-121 NEW ❶ ❷ Fallow  
ファロー

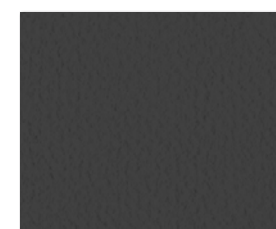

LW-122 NEW ❶ ❷ Midnight  
ミッドナイト

1,000円/m(1,090円/m<sup>2</sup>)

巾92cm 切売可

防火種別 1-4 不燃 準不燃

トップコート 抗菌 防かび

❶ ❷ ❸ ❹ ❺ ❻ ❼ ❽ ❾ ❿ 施工注意 ❶ LW-93~122 商品厚が薄くフラットなため、下地処理をより丁寧に、糊だまりやパテ色にもご注意願います。但し、下地の状況によっては下地の凹凸を完全に抑えることは困難です。あらかじめご了承ください。

❶ LW-103・104・110・116・120~122 濃色のため、ひっかきキズ・たたみジワによる白化、糊の拭き残しにご注意ください。



リリカラ

不燃

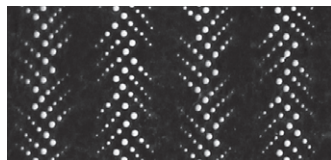

じま  
あられ縞

大小の不規則な点で表現するあられ文様が縞にアレンジされています。「江戸の粋は縞に尽きる」という言葉があるように、江戸時代に大流行した縞模様のパリエーションの豊かさが窺えます。



か たてわく きくまつば  
変わり立涌に菊松葉

常緑樹である松は常盤木とも呼ばれ、慶賀や長寿を意味します。その松の葉で不老長寿を象徴する菊を象り、運氣の上昇を表わす立涌と組み合わせた大変縁起の良い文様です。



みずわ もんよう  
水輪文様

豊かな水に恵まれた日本では、水の文様が数多く表現されてきました。この型紙では、静かな水面に降る雨が水の輪の重なる様を描き、美しい幾何学文様になっています。



やたらじま  
矢鱈縞

横縞が筋と呼ばれ、縦縞は見られなかった江戸時代、縦縞の木綿が南蛮貿易で南の島々から輸入されたことで「島」と呼ばれ流行し、後に「縞」に変わりました。矢鱈縞はその一つで不規則な縞模様が特徴です。



さくらじま  
櫻縞

桜は平安時代に貴族達に愛好され、その頃から花と言えば桜を指すほど日本の代表的な花です。特に桜の花が風に舞う風情は日本人の心をとらえ、数多くの文様が生まれました。



ゆり  
百合

百合は古くから日本に見られる植物で、文様としては正倉院御物の刺繍や桃山時代の能装束に例が見られます。百合の文様の人気が高まったのは、洋花が流行した明治末以降のことで、西洋的な香りを感じさせる華やかさが好まれました。



あしべ もんよう  
芦辺文様

芦は舟や水鳥などと共に水辺文様として夏のきものに多く表わされてきました。一般的に「アシ」とされていますが、より縁起のいい響きを求めて「ヨシ」とも呼ばれています。



ひまわり

江戸時代中期に渡来したひまわりは、花が太陽の方を向くことから向日葵と表記されました。大胆で力強いひまわりの文様は大正ロマンや昭和モダンの着物に表わされました。



かえで  
楓

真っ赤に染まる楓は秋の郷愁や風情を表わすモチーフとして表わされてきました。また、楓は季節によって色を変えて人を楽しませることから、幸福をもたらすとも言われています。



しだ  
羊歯

羊歯は、花や種子がないまま殖えていくため、その生命力にあふれる姿から霊草とされてきました。日本では平安時代に図案化され、長寿と子孫繁栄を表わす吉祥文様となっています。



せつか  
雪華

江戸後期に古河藩主の土井利位が顕微鏡で雪の結晶を観察し『雪華図説』が出版され、雪の結晶を象った文様が大流行しました。暑い季節に涼やかさを演出するものとして夏のきものやゆかたに多用されました。

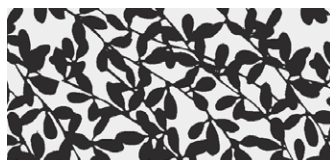

はぎ  
萩

萩は秋の七草のひとつで、秋の草文様には欠かせない題材として多くの美術工芸品に表わされてきました。この型紙では秋風になびく萩の姿がモダンで洗練された文様となっています。



あさは  
麻の葉つなぎ

菱形を六角形状に配した文様が麻の葉に似ていることからこの名前が付き、丈夫で真っ直ぐに伸びる麻にあやかって、子どもの産着などに多く用いられました。また、江戸後期には歌舞伎の衣装にあしらわれたことから大流行した文様です。



紀尾井アートギャラリー「江戸の伊勢型紙美術館」  
東京都千代田区紀尾井町3-32 <http://kioi.jp>

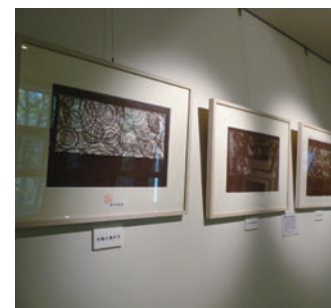

## 伊勢型紙と kioi



柿渋和紙に彫刻をした着物の文様を染める原版であり、千余年の歴史がある伊勢型紙。産地である伊勢の国（現在の三重県鈴鹿市）の名を冠し、江戸時代には紀州藩の保護を受けて飛躍的な発展を遂げました。現在もその技術は脈々と受け継がれ、国の重要無形文化財にも指定されています。日本人の自然観や季節感・美意識を高度な技術で精緻に表現した伊勢型紙は、日本工芸の極致として、美術品としても高い評価を受けています。19世紀に浮世絵とともに欧米に持ち込まれた型紙は、「ジャポニスム」旋風を巻き起こし、アーツ・アンド・クラフツ運動などにも大きな影響を与えました。欧米では「KATAGAMI」として脚光を浴び、その意匠芸術は世界に誇れる日本の財産となっています。

そうした伊勢型紙を5000枚以上所蔵している紀尾井アートギャラリー「江戸の伊勢型紙美術館」。そこに所蔵されている伊勢型紙は、江戸ファッションの発信地・日本橋の老舗染物屋に残されていた江戸から昭和期にかけての貴重なコレクションです。美術館の建つ紀尾井町は、その名の通り紀州徳川家・尾張徳川家・彦根井伊家の三家の跡地で、まさに江戸の中心地でした。今も緑豊かなこの地において、日本文化とアートを発信しています。

リリカラは紀尾井アートギャラリー「江戸の伊勢型紙美術館」と連携し、優れた伊勢型紙の文様を壁紙やガラスフィルム、カーテンなどのデザインに取り入れ、「kioi」ブランドとしてご提案しています。



しま  
あられ縞

ラフな印象の織物調をベースに、あられをパールで表現しました。  
和を感じさせつつもトレンド感のあるくすみ系のカラーで展開しています。



LW-123 NEW



LW-124 NEW



LW-125 NEW



LW-126 NEW

1,000円/m(1,090円/m<sup>2</sup>)

防火種別 1-4 **不燃** 準不燃

巾92.5cm 切売可 ↓64 ↔92.5cm

防かび

壁(手前) : LW-124



壁 : LW-126

**施工注意** ① LW-126 濃色のため、ひっかきキズ・たたみジワによる白化、糊の拭き残しにご注意ください。

不燃

か たてわく きくまつば  
 変わり立涌に菊松葉

やわらかな色合いや深みのある落ち着いた色合いのマットな質感のベースに、大きくゆったりと流れる菊松葉の文様を様々なパールの色合いで表現しました。



LW-127 ⓘ

ロングセラー

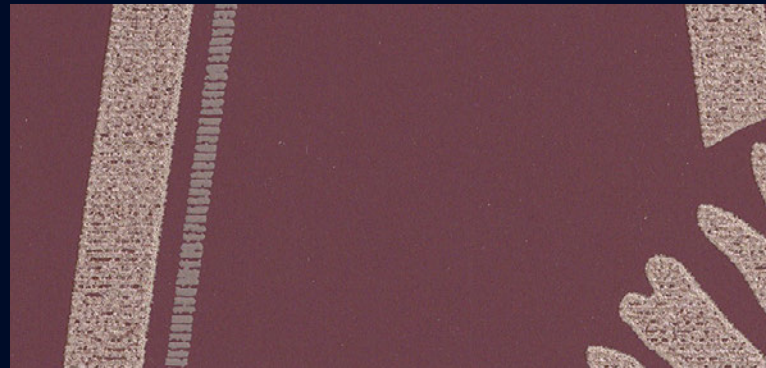

LW-130 ⓘ ⓘ



LW-128 ⓘ



LW-131 ⓘ ⓘ



LW-129 ⓘ



LW-132 ⓘ ⓘ

ロングセラー

1,000円/m (1,090円/m<sup>2</sup>)

巾92cm 切売可 ↓64 ↔92cm

防火種別 1-4 **不燃** 準不燃

防かび

アクセント：LW-129 廻り：LW-750



壁(正面)：LW-132 壁(柱)：LW-127

壁：LW-130



リカガ

不燃

みずわもんよう  
水輪文様

水面に広がる水輪と自然なゆらぎのある縦縞。水の持つ透明感や波紋のリズム感をトーン・オン・トーンの色合いで表現しています。

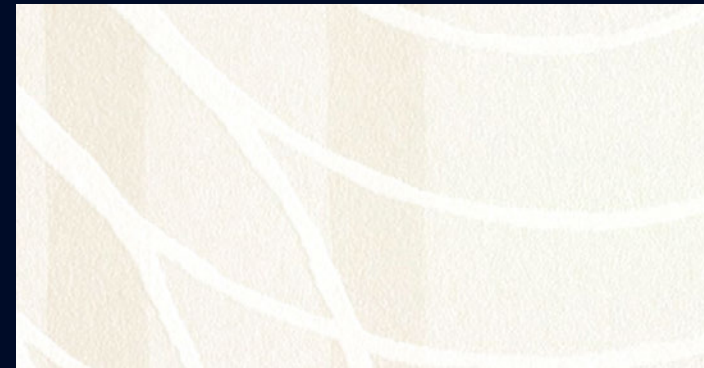

LW-133

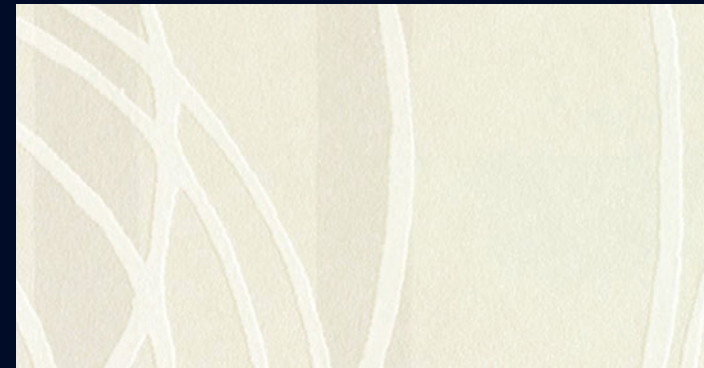

LW-134

ロングセラー



LW-135

ロングセラー

1,000円/m(1,090円/m<sup>2</sup>)

防火種別 1-4 **不燃** 準不燃

巾92cm 切売可 ↓64 ↔92cm

防かび



壁：LW-135 天井：LW-713

やたらしま  
矢鱈縞

ニュアンスカラーで表現された手描きのようなゆらぎが印象的な縞模様。  
水輪文様と同じ色で展開されており、コーディネートに最適です。

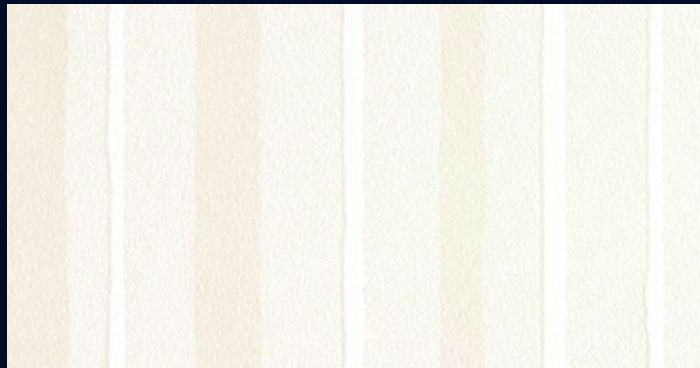

LW-136



LW-137

ロングセラー



LW-138

ロングセラー

1,000円/m (1,090円/m<sup>2</sup>)

防火種別 1-4 **不燃** 準不燃

巾 92cm 切売可 ↔46cm

防かび



壁：LW-137

不燃

壁：LW-139



さくらじま  
櫻縞

桜吹雪のようなたくさんの花や花びら。  
桜の持つ儂げな美しさを繊細な色合いで表現しています。



LW-139



LW-140

1,000円/m(1,090円/m<sup>2</sup>)

防火種別 1-4 **不燃** 準不燃

巾92cm 切売可 ↓16 ↔30.7cm

防かび

壁：LW-140

ゆり  
百合

野に咲く百合をやさしい色合いで表現しました。2種類のパールで表わされた葉が、夏の初めの爽やかな光をイメージさせます。



LW-141

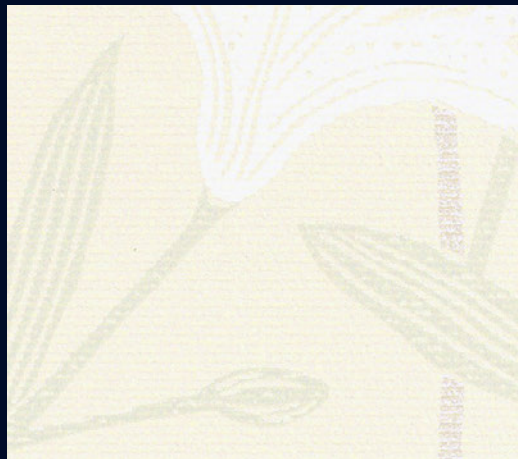

LW-142

1,000円/m(1,090円/m<sup>2</sup>)

防火種別 1-4 **不燃** 準不燃

巾 92.5cm 切売可 ↓64 ↔92.5cm

防かび

壁：LW-141



壁：LW-142



壁：LW-143

あしべもんよう  
芦辺文様

淡いトーンで表現された芦の葉の重なり合う様子が、冬の水辺の静寂な美しさを感じさせます。



LW-143

ロングセラー



LW-144

ロングセラー

1,000円/m(1,090円/m<sup>2</sup>)

防火種別 1-4 **不燃** 準不燃

巾92cm 切売可 ↓64 ↔92cm

防かび



## ひまわり

燦々と降り注ぐ夏の太陽を想起させるゴールドをベースに、咲き誇る大輪のひまわりを表わしました。



LW-145

1,000円/m(1,090円/m<sup>2</sup>)  
 防火種別 1-4 **不燃** 準不燃  
 巾92cm 切売可 ↓64 ↔92cm **防かび**

## かえで 楓

目にも鮮やかな一面の紅葉。ベースにはほんのりとゴールドのパールがきらめき、錦秋の情景を思わせます。



LW-146

1,000円/m(1,090円/m<sup>2</sup>)  
 防火種別 1-4 **不燃** 準不燃  
 巾92cm 切売可 ↓64 ↔92cm **防かび**

## しだ 羊歯

型紙らしい彫りの意匠が魅力的な大きな羊歯の葉の柄を、黒地にシルバーパールでダイナミックに表現しました。



LW-147

1,000円/m(1,090円/m<sup>2</sup>)  
 防火種別 1-4 **不燃** 準不燃  
 巾92.5cm 切売可 ↓64 ↔92.5cm **防かび**



アクセント：LW-145



アクセント：LW-146



アクセント：LW-147

**施工注意** ⚠ LW-147 濃色のため、ひっかきキズ・たたみジワによる白化、糊の拭き残しにご注意ください。

**不燃**



せつ か  
雪華

純白の雪をイメージさせる白をベースに、  
冬の陽光に照らされて繊細に光る雪の結晶をパールで表現しています。



LW-148

1,000円/m(1,090円/m<sup>2</sup>)

防火種別 1-4 **不燃** **準不燃**

巾92cm 切売可 ↓32 ↔23cm

防かび

は き  
萩

名月の光を連想させる繊細な色合いのパールの中に、  
秋風に吹かれる可憐な萩の枝々を表わしています。

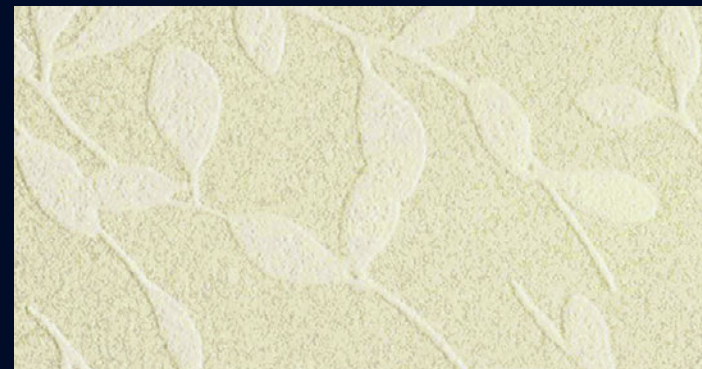

LW-149

1,000円/m(1,090円/m<sup>2</sup>)

防火種別 1-4 **不燃** **準不燃**

巾92cm 切売可 ↓32 ↔92cm

防かび



壁(左)：LW-149

あさは  
麻の葉つなぎ

麻の葉つなぎの文様をパールでさりげなくあしらったデザイン。  
染め和紙風のベースがシンプルな麻の葉つなぎの文様に表情をプラスしています。



LW-150



LW-151



LW-152

1,000円/m(1,090円/m<sup>2</sup>)

防火種別 1-4 **不燃** 準不燃

巾 92.5cm 切売可 ↓32 ↔92.5cm

トップコート 防かび

壁(廻り)：LW-151 ニッチ：LW-150



壁：LW-152

## 江戸小紋 - 鮫小紋 -

江戸時代、武家は一見すると無地に見えるような精緻な文様を袴に施してお洒落を競っていました。そうした中で次第に各大名で使用する柄が固定化し、定め小紋と呼ばれるようになりました。中でも紀州徳川家の「鮫小紋」は江戸小紋三役のひとつとされ、江戸小紋を代表する文様となっています。現代でも江戸小紋は着物の柄として親しまれ、礼装としても着用できる格調の高い文様です。また、kioiのブランド名になっている紀尾井アートギャラリー「江戸の伊勢型紙美術館」のある紀尾井町とゆかりの深い文様でもあります。

そうした歴史と伝統を持つ鮫小紋を壁紙に取り入れ、金箔と江戸の流行色で展開

しました。小紋柄ならではの細かい文様は遠目には無地のようにも見えるので、アクセント張りのみでなく、より広い面積にご使用いただける商品です。

金箔調の壁紙にさりげなくあしらわれた鮫小紋は、光によって繊細に浮かび上がり、様々な和の空間に高級感を添えます。江戸の流行色を揃えた鮫小紋は、上品な和紙調をベースにパールで表わされた柄がほのかにきらめきます。こだわりの色合いは、「四十八茶百鼠」の中から小町鼠や桜鼠、「役者色」の中から高麗納戸など、江戸時代に流行した色を現代に再現しました。江戸時代の人々の豊かな色彩感覚と美しくも小粋な色名にもぜひご注目ください。



壁：LW-153

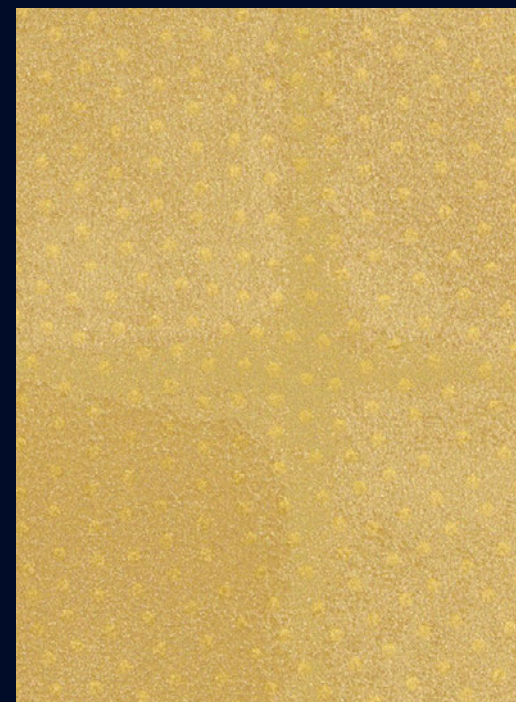

LW-153 きんぱく金箔

1,000円/m(1,090円/m<sup>2</sup>)

防火種別 1-4 不燃 準不燃

巾92.5cm 切売可 ↓64 ↔92.5cm

防かび

箔寸法：約13cm角

さめこもん  
鮫小紋

紀州徳川家の定め小紋とされた鮫小紋は、硬い鮫の肌が身を守る鎧に例えられ、末広がりとして縁起のよい扇形を成しています。

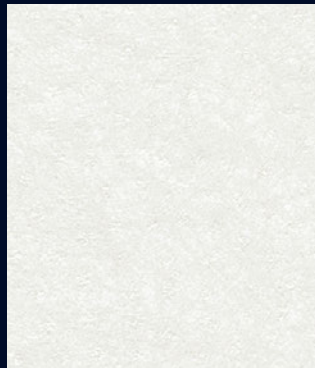

LW-154 こまちねず 小町鼠



LW-157 さくらねず 桜鼠



LW-155 ぎんねず 銀鼠

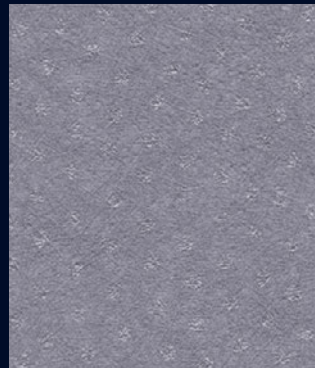

LW-158 ききょうねず 桔梗鼠

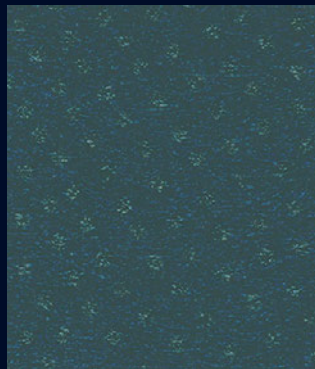

LW-156 こうらいなんど 高麗納戸



LW-159 かちいろ 褐色

1,000円/m(1,090円/m<sup>2</sup>)

巾 92.5cm 切売可 ↓32 ↔92.5cm

防火種別 1-4 **不燃** 準不燃

トップコート 防かび

壁：LW-158



アクセント：LW-156



壁：LW-159

不燃

【施工注意】 LW-156・159 濃色のため、ひっかきキズ・たたみジワによる白化、糊の拭き残しにご注意ください。

# インクジェットプリント 壁紙

か たてわく きくまつば  
変わり立涌に菊松葉

D8112



▲表示サイズはNサイズです。

D8113

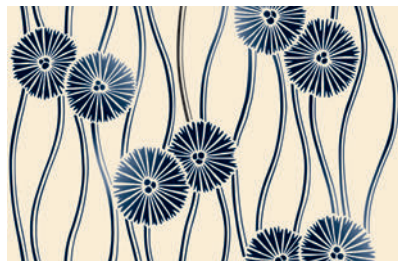

※カラー見本 / サイズは左記をご参照下さい。

●D8112  
濃紺(のうこん)/梅幸茶(ばいこうちゃ)

●D8113  
練色(ねりいろ)/濃紺(のうこん)

【濃紺(のうこん)】

藍染の中で最も濃い色である紺、その中でも特に濃いものを濃紺という。藍染を繰り返して染められるこの色は、手間と経費がかかるので紺屋泣かせの色だった。

上下左右に柄を連続させる事が出来ます

ぶどうもんよう  
葡萄文様

D8114



▲表示サイズはNサイズです。

D8115



※カラー見本 / サイズは左記をご参照下さい。

●D8114  
濃紺(のうこん)/練色(ねりいろ)

●D8115  
墨色(すみいろ)/蘇芳色(すおういろ)

【蘇芳色(すおういろ)】

蘇芳(熱帯産のマメ科の植物)の芯材を煎じて染めるこの色は、高貴な色として珍重された。

上下左右に柄を連続させる事が出来ます

みずわもんよう  
水輪文様

D8118



▲表示サイズはNサイズです。

D8119

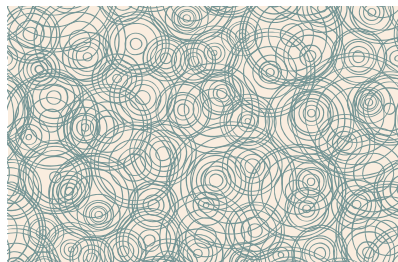

※カラー見本 / サイズは左記をご参照下さい。

●D8118  
濃紺(のうこん)/白鼠(しろねず)

●D8119  
練色(ねりいろ)/深川鼠(ふかがわねず)

【深川鼠(ふかがわねず)】

江戸後期に深川のいなせな若衆や、華美を嫌い、渋さを好んだ芸妓衆に好まれた色。

上下左右に柄を連続させる事が出来ます



左：D8112TN 右：D8114TN

ご発注の例

■ご発注の際は必ず ①柄番号 の後に ②基材記号 ③サイズ記号 を順番に明記して下さい。  
●柄番号D8112を基材T(塩ビフラット)、サイズN(W180×H270cm)で発注する場合 ①柄番号 ②基材記号 ③サイズ記号  
D8112 T N

価格一覧 (N・O・Pサイズ)

③サイズ記号	N サイズ (W180×H270cm)	O サイズ (W126×H189cm)	P サイズ (W90×H135cm)	m価格
②基材記号				
T 塩ビフラット	70,200円	49,200円	17,600円	13,000円/m
W 塩ビ石目	70,200円	49,200円	17,600円	13,000円/m

※Oサイズは2巾でW126cmです。

基本出力サイズ (単位:cm)

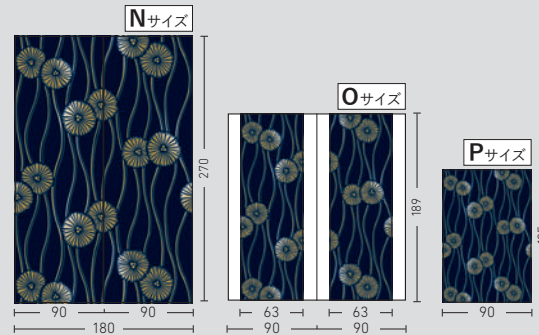

専用基材

※専用基材以外の壁紙には出力できません。  
※基材によって出力製品の色調が異なります。  
また、出力製品とカタログ印刷では色調が異なります。あらかじめご了承ください。

T 塩ビフラット LW-782 / P.205掲載

不燃 準不燃  
素材:塩化ビニル  
防火種別 1-4  
出力品価格 13,000円/m

W 塩ビ石目 LW-783 / P.205掲載

不燃 準不燃  
素材:塩化ビニル  
防火種別 1-4  
出力品価格 13,000円/m

## カスタムオーダー

リリカラでは「江戸の伊勢型紙美術館」が所有する5000枚の伊勢型紙の意匠を活用し、様々なメディア（基材）・空間づくりへの展開をサポートするネットワークを構築しています。掲載のデザイン以外にも、kioiの定番コレクションは全57コンテンツ。ガラスフィルムメディアでの展開や、カラーリングのご提案を行っています。詳しくは、リリカラHP デジタル・デコ ページをご覧ください。

### Digital DECO

kioiをはじめ、約300点の選べるコンテンツ。詳しくはHPをご覧ください。



カスタムオーダー例 (基材:和紙)



カスタムオーダー例 (基材:ガラスフィルム・クリア)

# miffy wallpaper

## Dick Bruna

ディック・ブルーナ

1927年、オランダ・ユトレヒト生まれ。  
絵本作家・グラフィックデザイナーとして世界的に活躍。その暖かみのある手描きの線、鮮やかな色使い、観る者の想像力に訴えるシンプルで大胆な構成の作品で、世界中の子供から大人まで幅広く愛されている。約60年にわたる創作活動期間を経て、120作を超える絵本を刊行。全世界で50カ国語以上に翻訳され、8500万部以上のロングセラーとなる。

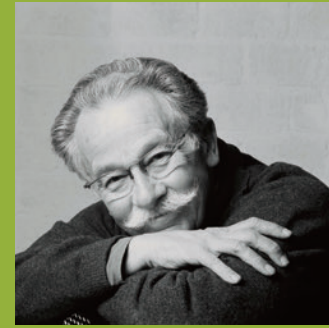
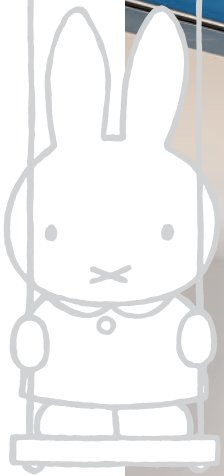

Photo: F. André de la Porte



壁(柄) : LW-160 壁(青) : LW-180 壁(白)・天井 : LW-168

不燃





壁(柄) : LW-161 壁(無地) : LW-176

ブランコ

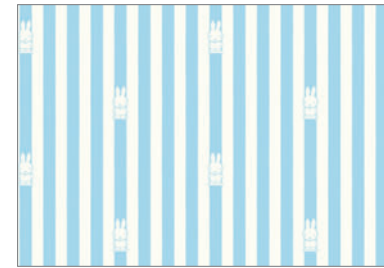

LW-160 巾なり92cm



LW-160 NEW

1,000円/m(1,090円/m<sup>2</sup>) 不燃 防火種別1-4 準不燃  
巾92cm 切売可 防かび

すうじ

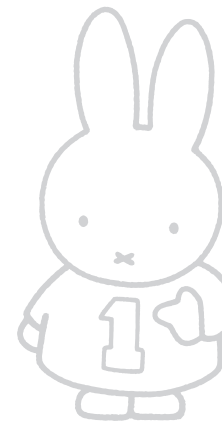

LW-161 巾なり92.5cm

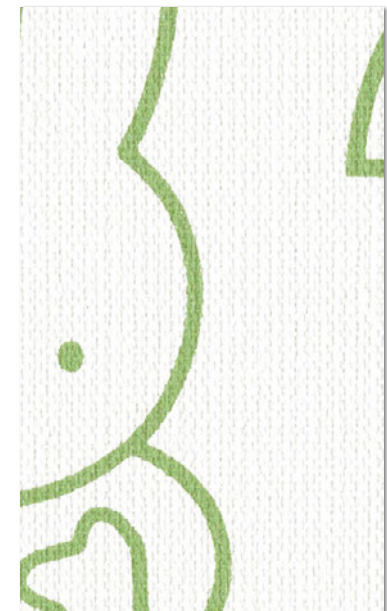

LW-161 NEW

1,000円/m(1,090円/m<sup>2</sup>) 不燃 防火種別1-4 準不燃  
巾92.5cm 切売可 防かび



Lilycolor wall 2023-2026



不燃



つみき



LW-162 巾なり92.5cm



LW-162

1,000円/m (1,090円/m<sup>2</sup>) 防火種別 1-4  
 巾92.5cm 切売可 不燃 準不燃  
 †32 ↔46.3cm 防かび

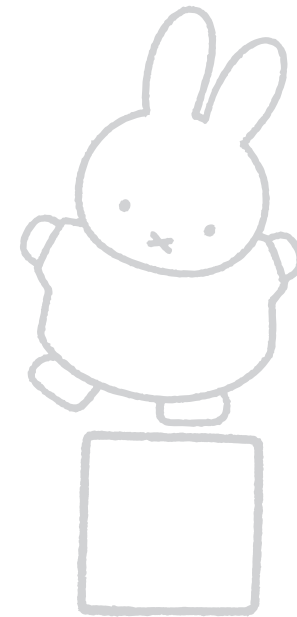
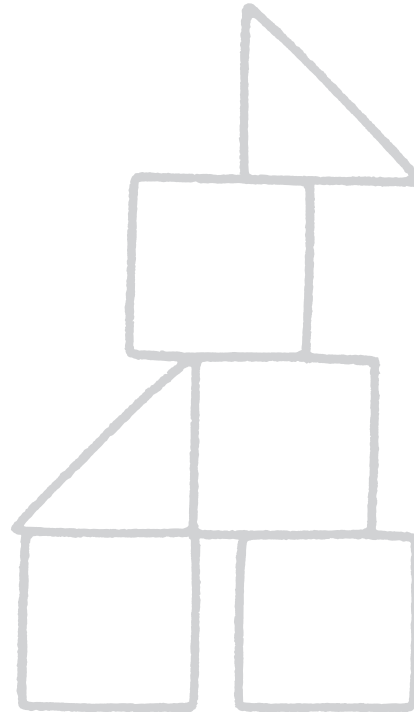

壁：LW-162

不燃



## アニマルブロック



LW-163 巾なり93cm

LW-163

防火種別 1-4  
 1,000円/m(1,090円/m<sup>2</sup>) 不燃 準不燃  
 巾93cm 切売可 防かび  
 †94 ↔93cm  
 ブロック寸法 †8 ↔18~29cmランダム

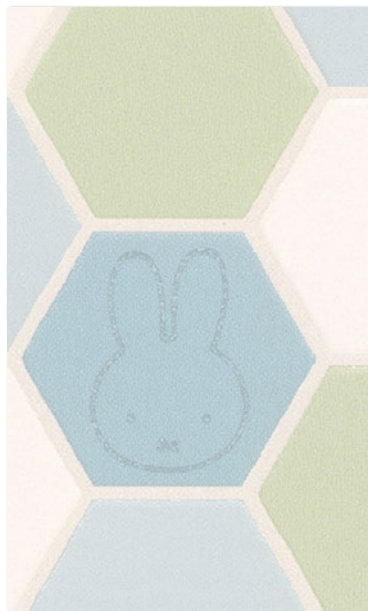

## モザイクタイル

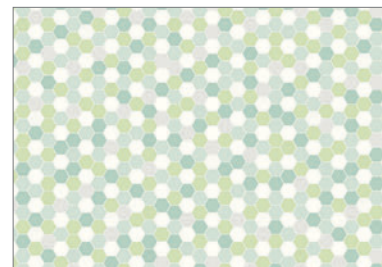

LW-164 巾なり92.5cm

LW-164

防火種別 1-4  
 1,000円/m(1,090円/m<sup>2</sup>) 不燃 準不燃  
 巾92.5cm 切売可 防かび  
 †70.5 ↔92.5cm

壁(手前) : LW-163 壁(奥) : LW-180 壁(白)・天井 : LW-168



壁(右) : LW-164 壁(左) : LW-176 天井 : LW-168

**施工注意** ⚠ LW-163 商品厚が薄くフラットなため、下地処理をより丁寧に、糊だまりやパテ色にもご注意願います。但し、下地の状況によっては下地の凹凸を完全に抑えることは困難です。あらかじめご了承ください。

不燃

ほし

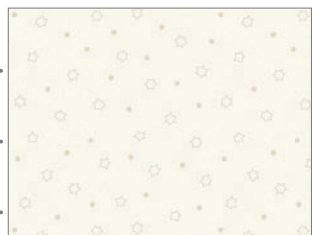

LW-165 部分写真(1目盛:10cm)

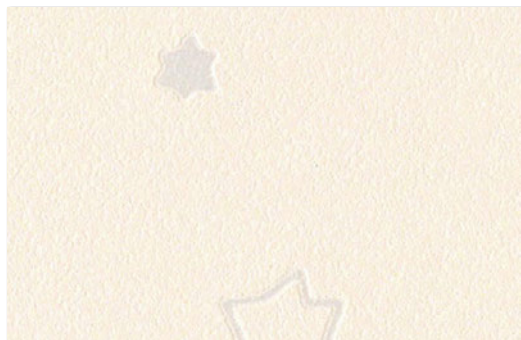

LW-165 ⓘ



LW-166 部分写真(1目盛:10cm)



LW-166 ⓘ

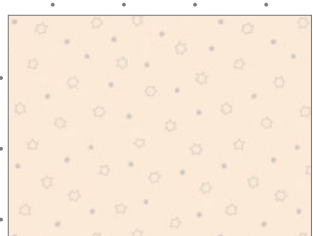

LW-167 部分写真(1目盛:10cm)



LW-167 ⓘ

1,000円/m(1,090円/m<sup>2</sup>) 防火種別1-4 不燃 準不燃  
巾92cm 切売可 †32 ↔30.7cm 防かび



壁(手前): LW-167 壁(奥)・天井: LW-168

**施工注意** ⓘ LW-165~167 商品厚が薄くフラットなため、下地処理をより丁寧に、糊だまりやパテ色にもご注意願います。但し、下地の状況によっては下地の凹凸を完全に抑えることは困難です。あらかじめご了承ください。



壁(手前) : LW-166 壁(奥) : LW-168

## miffy wallpaper color pallet



LW-168 ⓘ



LW-169 ⓘ



LW-172 ⓘ

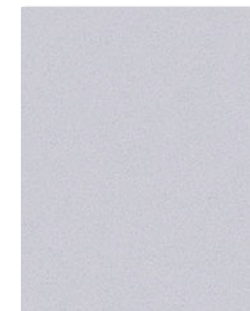

LW-175 ⓘ



LW-178 ⓘ



LW-170 ⓘ



LW-173 ⓘ



LW-176 ⓘ

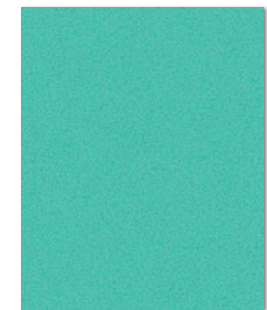

LW-179 ⓘ



LW-171 ⓘ



LW-174 ⓘ



LW-177 ⓘ ⓘ



LW-180 ⓘ ⓘ

1,000円/m(1,090円/m<sup>2</sup>)

巾92cm 切売可

防火種別 1-4 **不燃** 準不燃

トップコート 表面強化  
防かび

**施工注意** ⓘ LW-168~180 商品厚が薄くフラットなため、下地処理をより丁寧に、糊だまりやパテ色にもご注意願います。但し、下地の状況によっては下地の凹凸を完全に抑えることは困難です。あらかじめご了承ください。

ⓘ LW-177-180 濃色のため、ひっかきキズ・たたみジワによる白化、糊の拭き残しにご注意ください。



ミッフィー

不燃

### おばけごっこ

D8954

←→ エンドレス

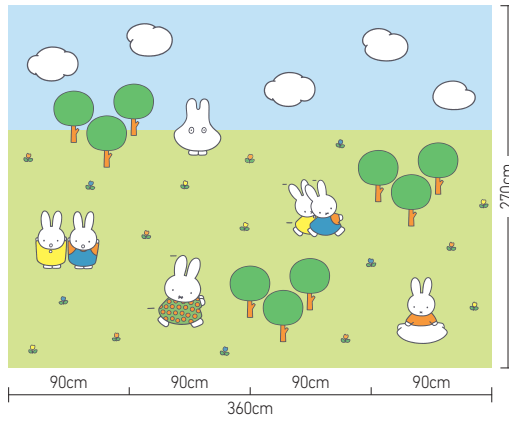

▲表示サイズはKサイズです。

※ D8954・D8268・D8269 は、D8270・D8271 と地面と空の高さの比率が違うため、柄合わせができません。

### たのしいサイクリング

D8268

←→ エンドレス

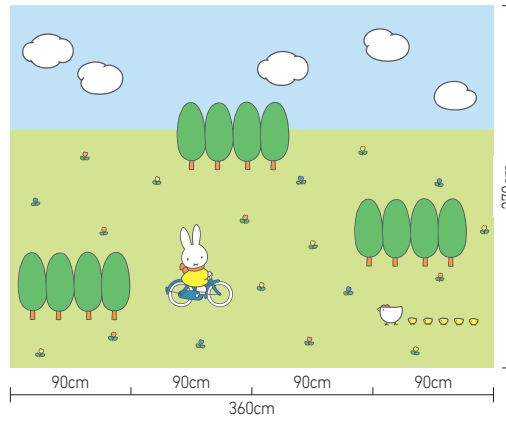

▲表示サイズはKサイズです。

### ともだちいっぱいダンスパーティー

D8269

←→ エンドレス

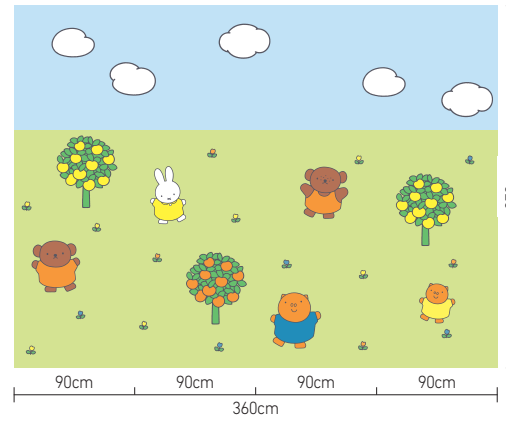

▲表示サイズはKサイズです。



壁(左)：D8954TL 壁(正面)：LW-178 天井：LW-168

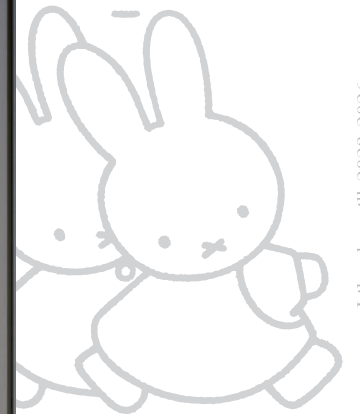

Lilycolor will 2023-2026

### ミッフィーとりんごの木

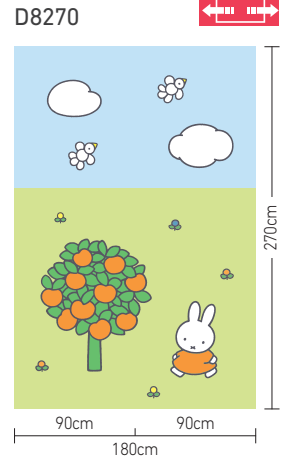

▲表示サイズはNサイズです。  
※ D8954・D8268・D8269 は、D8270・D8271 と地面と空の高さの比率が違うため、柄合わせができません。

### ダーンとなしの木

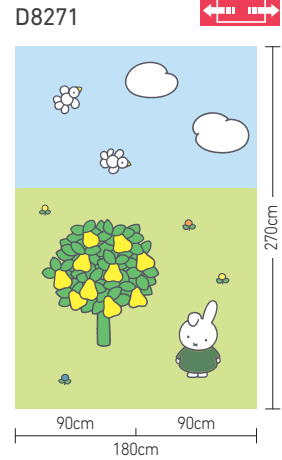

▲表示サイズはNサイズです。

### お空と森

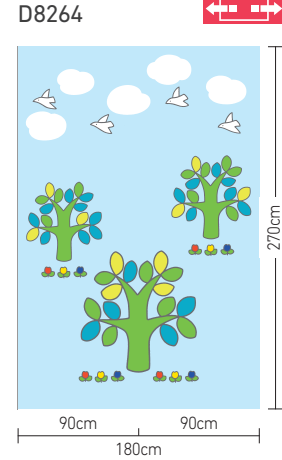

▲表示サイズはNサイズです。

#### 価格一覧 (K・L・Mサイズ)

③サイズ記号	Kサイズ (W360×H270cm)	Lサイズ (W270×H202.5cm)	Mサイズ (W180×H135cm)	m価格
②基材記号				
T 塩ビフラット	140,400円	79,000円	35,100円	13,000円/m
W 塩ビ石目	140,400円	79,000円	35,100円	13,000円/m

#### 基本出力サイズ (単位:cm)

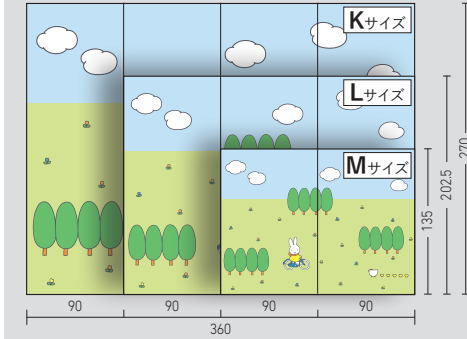

### カラフルくるま

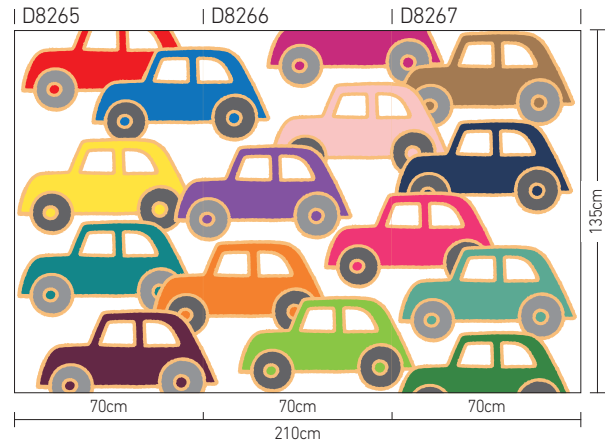

▲表示サイズはPサイズです。\*出力巾：70cm

#### D8265TP～D8267TP



### フリーサイズのオーダーもできます

ご希望のタテ・ヨコサイズをご指定ください。  
適切な割り付けをご提案いたします。  
(柄のタテ・ヨコの比率は変えられません。あらかじめご了承ください。)

- ❗ miffyの壁紙を海外で販売することはできません。国内だけのライセンス契約です。miffyの壁紙を使用した空間で、miffy及びDick Brunaのブランド名を営利目的に使用することはできません。

#### ご発注の例

■ご発注の際は必ず ①柄番号 の後に ②基材記号 ③サイズ記号 を順番に明記して下さい。  
●柄番号D8270を基材T(塩ビフラット)、サイズN(W180×H270cm)で発注する場合  
D8270 T N

#### 価格一覧 (N・O・Pサイズ)

③サイズ記号	Nサイズ (W180×H270cm)	Oサイズ (W126×H189cm)	Pサイズ (W90×H135cm)	m価格
②基材記号				
T 塩ビフラット	70,200円	49,200円	17,600円	13,000円/m
W 塩ビ石目	70,200円	49,200円	17,600円	13,000円/m

※Oサイズは2巾でW126cmです。

#### 基本出力サイズ (単位:cm)

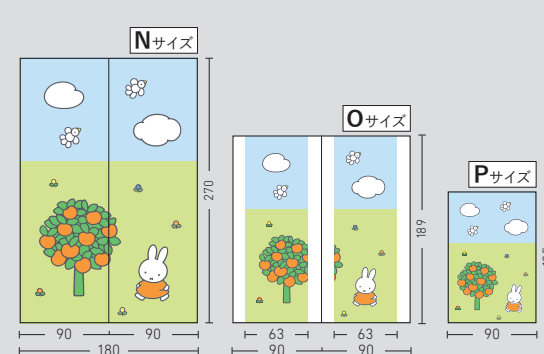

#### 専用基材

※専用基材以外の壁紙には出力できません。  
※基材によって出力製品の色調が異なります。  
また、出力製品とカタログ印刷では色調が異なります。あらかじめご了承ください。

#### T 塩ビフラット LW-782 / P.205掲載

不燃 準不燃  
素材:塩化ビニル  
防火種別 1-4  
出力品価格 13,000円/m

#### W 塩ビ石目 LW-783 / P.205掲載

不燃 準不燃  
素材:塩化ビニル  
防火種別 1-4  
出力品価格 13,000円/m



壁：LW-181



壁(柄)：LW-182 壁(無地)：LW-653



壁：LW-183

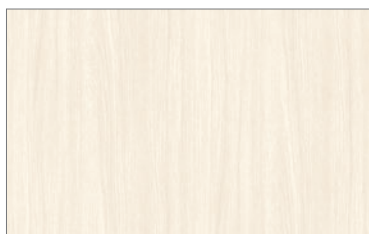

LW-181 巾なり92cm

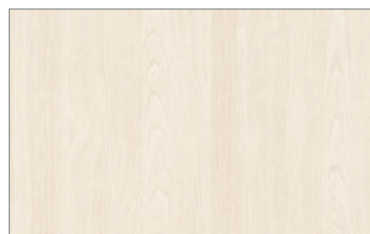

LW-182 巾なり93cm

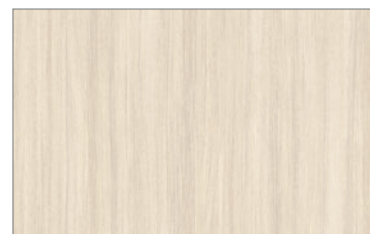

LW-183 巾なり93cm

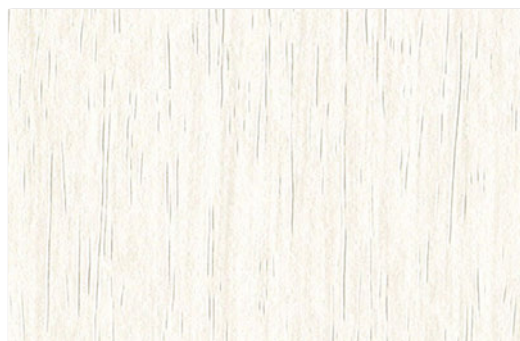

LW-181 ⓘ

1,000円/m(1,090円/m<sup>2</sup>)

防火種別 1-4 **不燃** **準不燃**

巾92cm 切売可 ↓70 ↔92cm  
ウォールナット板柁(目地なし)

トップコート 表面強化  
防かび



LW-182 ⓘ

ロングセラー

1,000円/m(1,090円/m<sup>2</sup>)

防火種別 1-4 **不燃** **準不燃**

巾93cm 切売可 ↓125 ↔93cm  
チェスナット板柁(目地なし)

防かび



LW-183 ⓘ

1,000円/m(1,090円/m<sup>2</sup>)

防火種別 1-4 **不燃** **準不燃**

巾93cm 切売可 ↓125 ↔93cm  
チーク板柁(目地なし)

防かび





壁：LW-184



壁(柄)：LW-185 壁(無地)・天井：LW-653



壁：LW-186



壁：LW-187



LW-184 巾なり92cm



LW-185 巾なり92cm



LW-186 巾なり92cm



LW-187 巾なり93cm



LW-184

防火種別 1-4  
1,000円/m(1,090円/m<sup>2</sup>) **不燃** **準不燃**  
巾92cm 切売可  
↑124 ↔92cm  
オーク板目(目地なし)

防かび



LW-185

1,000円/m(1,090円/m<sup>2</sup>)  
巾92cm 切売可 ↑70 ↔92cm  
ローズウッド柎目(目地なし)

防火種別 1-4 **不燃** **準不燃**

トップコート 消臭  
抗菌 防かび

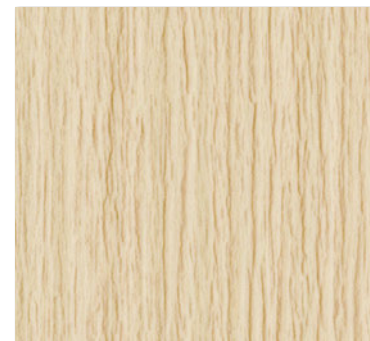

LW-186



LW-187 **NEW** ⓘ

防火種別 1-4  
1,000円/m(1,090円/m<sup>2</sup>) **不燃** **準不燃**  
巾93cm 切売可  
↑94 ↔93cm  
メープル板柎(目地なし)

表面強化 防かび



**施工注意** ⓘ LW-187 商品厚が薄くフラットなため、下地処理をより丁寧に、糊だまりやパテ色にもご注意願います。但し、下地の状況によっては下地の凹凸を完全に抑えることは困難です。あらかじめご了承ください。

**不燃**



LW-188 ❶

LW-189 ❶❷

1,000円/m(1,090円/m<sup>2</sup>)

巾92cm 切売可 ↓93 ↔92cm  
ウォールナット板目(目地なし)

防火種別 1-4 不燃 準不燃

表面強化 防かび



LW-190 ❶

LW-191 ❶

1,000円/m(1,090円/m<sup>2</sup>)

巾92cm 切売可 ↓70 ↔92cm  
ウォールナット柾目(目地なし)

防火種別 1-4 不燃 準不燃

トップコート 表面強化 防かび

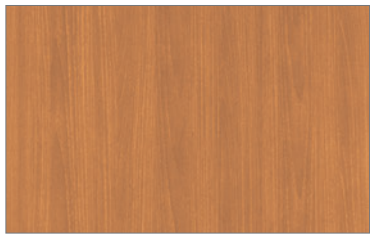

LW-188 巾なり92cm

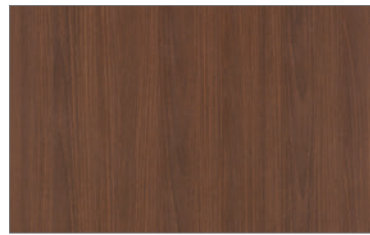

LW-189 巾なり92cm

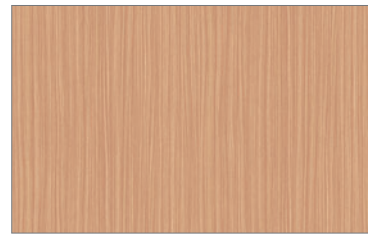

LW-190 巾なり92cm



LW-191 巾なり92cm



壁(木目) : LW-189 天井 : LW-710



壁(木目) : LW-191

不燃

【施工注意】 ❶ LW-188~191 商品厚が薄くフラットなため、下地処理をより丁寧に、糊だまりやパテ色にもご注意願います。但し、下地の状況によっては下地の凹凸を完全に抑えることは困難です。あらかじめご了承ください。

❷ LW-189 濃色のため、ひっかきキズ・たたみジワによる白化、糊の拭き残しにご注意ください。



LW-192

ロングセラー



LW-193

ロングセラー

1,000円/m(1,090円/m<sup>2</sup>)

巾93cm 切売可 ↓125 ↔93cm  
アッシュ板目(目地なし)

防火種別 1-4 不燃 準不燃

表面強化 防かび



LW-194

ロングセラー

防火種別 1-4

1,000円/m(1,090円/m<sup>2</sup>)

巾92cm 切売可  
↓124 ↔92cm  
チェリー柾目(目地なし)

不燃 準不燃

防かび



LW-195

防火種別 1-4

1,000円/m(1,090円/m<sup>2</sup>)

巾93cm 切売可  
↓125 ↔93cm  
チェリー板柾(目地なし)

不燃 準不燃

防かび



LW-192 巾なり93cm



LW-193 巾なり93cm



LW-194 巾なり92cm



LW-195 巾なり93cm



壁(左) : LW-193 壁(右) : LW-653



壁(木目) : LW-195 壁(白)・天井 : LW-692

**施工注意** ⚠ LW-192~195 商品厚が薄くフラットなため、下地処理をより丁寧に、糊だまりやパテ色にもご注意願います。但し、下地の状況によっては下地の凹凸を完全に抑えることは困難です。あらかじめご了承ください。

不燃



LW-196

1,000円/m(1,090円/m<sup>2</sup>) 防火種別 1-4 **不燃** **準不燃**  
巾93cm 切売可 ↓125 ↔93cm **防かび**  
オーク板目(目地なし)

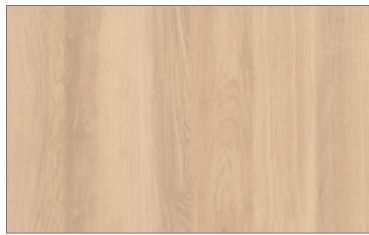

LW-196 巾なり93cm



LW-197

1,000円/m(1,090円/m<sup>2</sup>)  
巾93cm 切売可 ↓125 ↔93cm  
オーク板柁(目地なし)



LW-197 巾なり93cm



LW-198

防火種別 1-4 **不燃** **準不燃**

**防かび**



LW-198 巾なり93cm



壁 : LW-196



壁(木目) : LW-197



壁(木目) : LW-198 壁(無地) : LW-653

**不燃**

**施工注意** ! LW-196~198 商品厚が薄くフラットなため、下地処理をより丁寧に、糊だまりやパテ色にもご注意ください。但し、下地の状況によっては下地の凹凸を完全に抑えることは困難です。あらかじめご了承ください。



LW-199

1,000円/m(1,090円/m<sup>2</sup>) 防火種別 1-4 **不燃** 準不燃  
巾93cm 切売可 ↓125 ↔93cm 防かび  
オーク板目(目地なし)



LW-200

1,000円/m(1,090円/m<sup>2</sup>) 防火種別 1-4 **不燃** 準不燃  
巾92cm 切売可 ↓124 ↔92cm 防かび  
ノーチェ柁目(目地なし)



LW-201 NEW

1,000円/m(1,090円/m<sup>2</sup>) 防火種別 1-4 **不燃** 準不燃  
巾93cm 切売可 ↓125 ↔93cm 防かび  
オーク板柁(目地なし)



LW-199 巾なり93cm



LW-200 巾なり92cm



LW-201 巾なり93cm



壁：LW-199



壁：LW-200

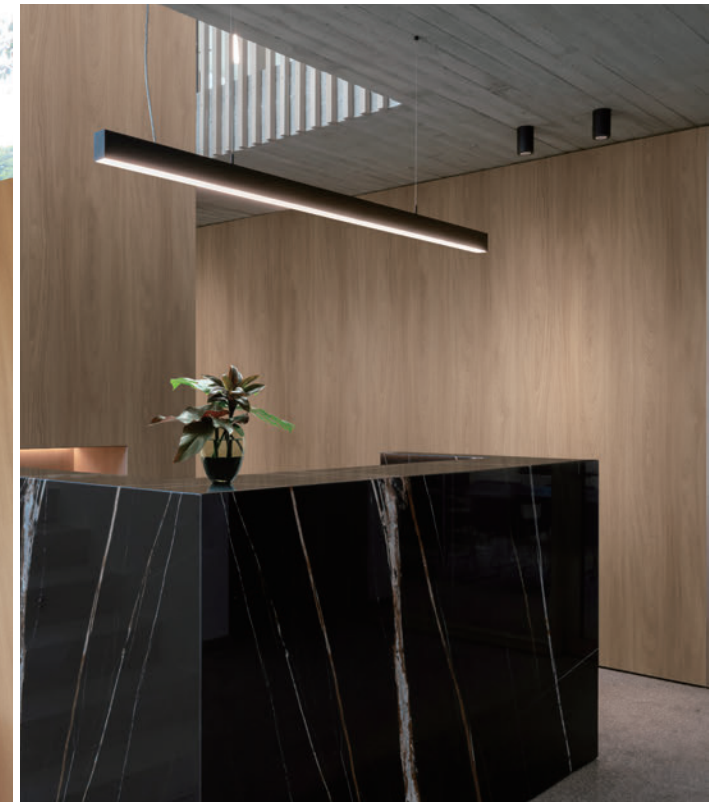

壁：LW-201

**施工注意** LW-199~201 商品厚が薄くフラットなため、下地処理をより丁寧に、糊だまりやパテ色にもご注意願います。但し、下地の状況によっては下地の凹凸を完全に抑えることは困難です。あらかじめご了承ください。

**不燃**



壁：LW-202



LW-202 巾なり93cm



LW-202

1,000円/m(1,090円/m<sup>2</sup>)

防火種別 1-4 **不燃** 準不燃

巾93cm 切売可 ↓125 ↔93cm  
オーク板柃(目地なし)

防かび



LW-203 巾なり93cm



LW-203

1,000円/m(1,090円/m<sup>2</sup>)

防火種別 1-4 **不燃** 準不燃

巾93cm 切売可 ↓125 ↔93cm  
パイン板目(目地なし)

防かび

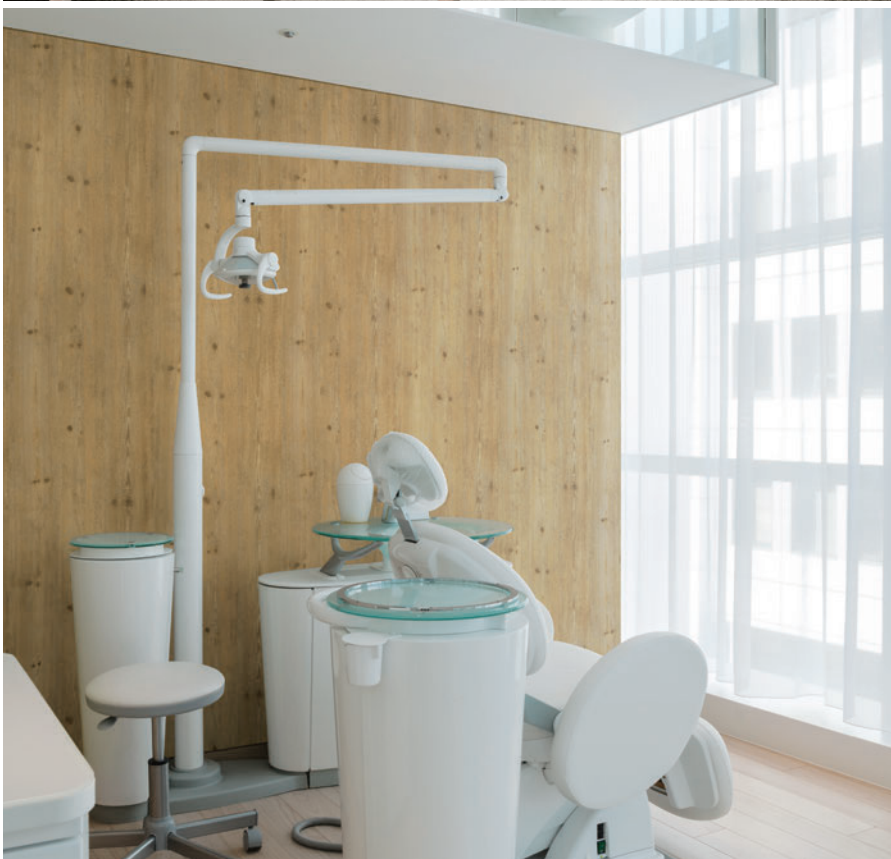

壁：LW-203 天井：LW-597

不燃

**施工注意** LW-202-203 商品厚が薄くフラットなため、下地処理をより丁寧に、糊だまりやパテ色にもご注意ください。但し、下地の状況によっては下地の凹凸を完全に抑えることは困難です。あらかじめご了承ください。



LW-204 NEW



LW-204 巾なり92cm



LW-205 NEW



LW-205 巾なり92cm



LW-206 NEW



LW-206 巾なり92cm

1,000円/m(1,090円/m<sup>2</sup>)

防火種別 1-4 **不燃** 準不燃

巾92cm 切売可 ↓124 ↔92cm  
チェリー板目(目地なし)

防かび

壁：LW-204



壁：LW-206

不燃

壁(木目) : LW-207 壁(無地) : LW-696

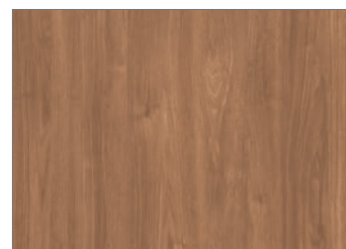

LW-207 巾なり92cm

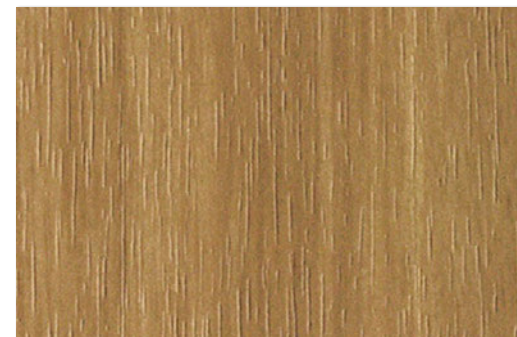

LW-207 ①

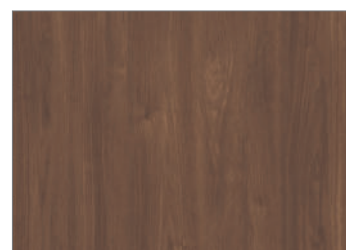

LW-208 巾なり92cm

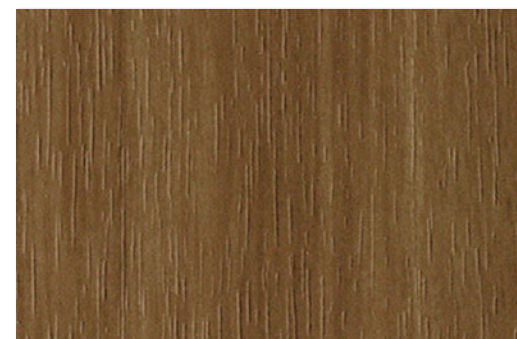

LW-208 ①②

1,000円/m(1,090円/m<sup>2</sup>)

防火種別 1-4 不燃 準不燃

巾92cm 切売可 ↓124 ↔92cm  
ウォールナット板目(目地なし)

防かび



壁 : LW-208

不燃

**施工注意** ① LW-207-208 商品厚が薄くフラットなため、下地処理をより丁寧に、糊だまりやパテ色にもご注意願います。但し、下地の状況によっては下地の凹凸を完全に抑えることは困難です。あらかじめご了承ください。

② LW-208 濃色のため、ひっかきキズ・たみジワによる白化、糊の拭き残しにご注意ください。





LW-209 ⓘ



LW-212 ⓘ

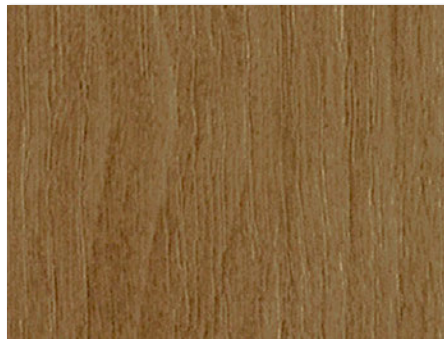

LW-210 ⓘ ⓘ

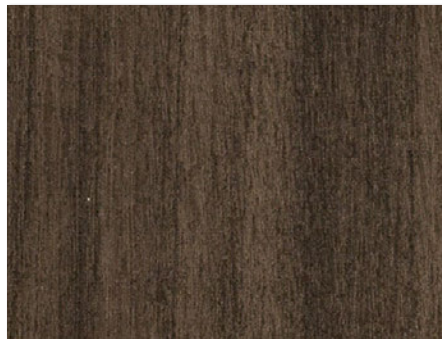

LW-213 ⓘ ⓘ

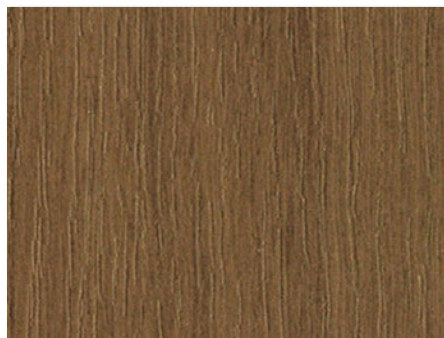

LW-211 ⓘ ⓘ

1,000円/m(1,090円/m<sup>2</sup>)

防火種別 1-4  
不燃 準不燃

巾92cm 切売可  
↓124 ↔92cm  
ウォールナット柾目(目地なし)

防かび

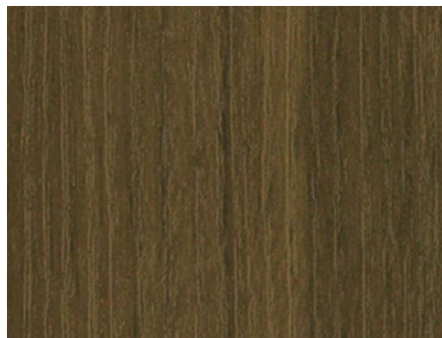

LW-214 ⓘ ⓘ

1,000円/m(1,090円/m<sup>2</sup>)

防火種別 1-4  
不燃 準不燃

巾93cm 切売可  
↓125 ↔93cm  
オーク板柾(目地なし)

防かび

壁：LW-209

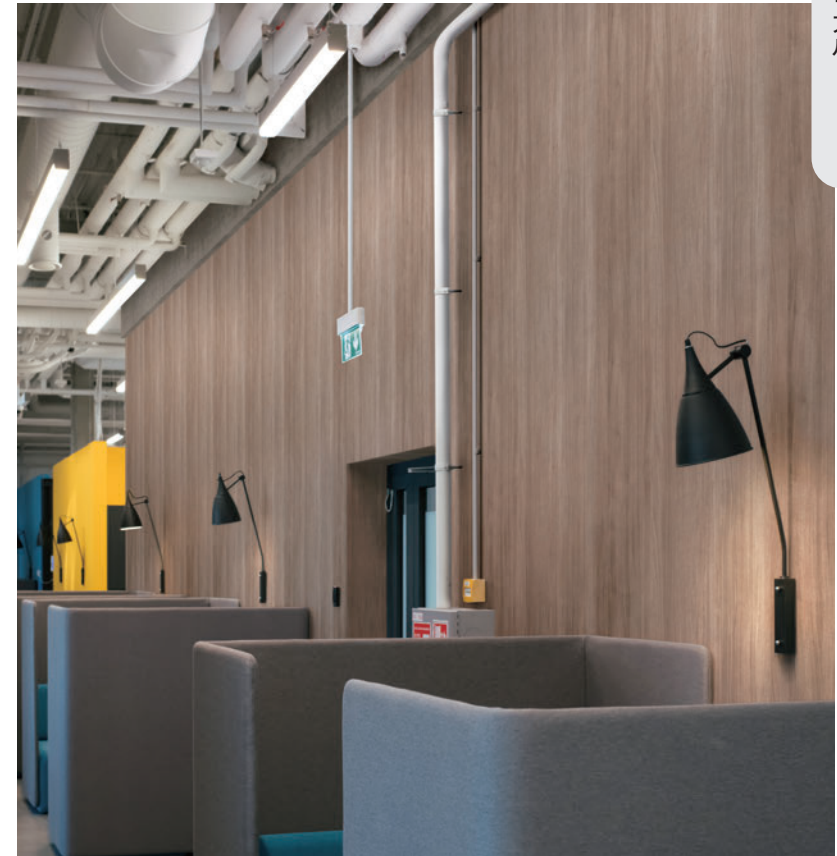

壁(木目)：LW-212 壁(腰上)：LW-240

**施工注意** ⓘ LW-209～214 商品厚が薄くフラットなため、下地処理をより丁寧に、糊だまりやパテ色にもご注意願います。但し、下地の状況によっては下地の凹凸を完全に抑えることは困難です。あらかじめご了承ください。

ⓘ LW-210・211・213・214 濃色のため、ひっかきキズ・たたみジワによる白化、糊の拭き残しにご注意ください。

不燃





壁(木目) : LW-217 壁(白) : LW-576



LW-215 巾なり92cm



LW-215 ❗❗



LW-216 巾なり92cm



LW-216 ❗❗

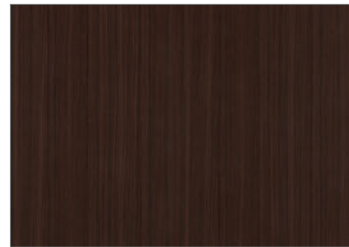

LW-217 巾なり92cm



LW-217 ❗❗

1,000円/m(1,090円/m<sup>2</sup>)

防火種別 1-4 **不燃** 準不燃

巾92cm 切売可 ↓93 ↔92cm

表面強化 防かび

ローズウッド柎目(目地なし)



LW-218 NEW ⓘ

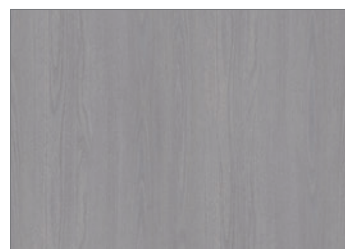

LW-218 巾なり93cm



LW-219 NEW ⓘ ⓘ

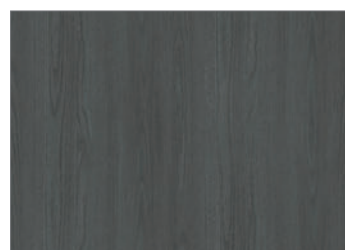

LW-219 巾なり93cm

1,000円/m(1,090円/m<sup>2</sup>) 防火種別 1-4 **不燃** **準不燃**  
巾93cm 切売可 ↓94 ↔93cm **表面強化** **防かび**  
エルム板柁(目地なし)

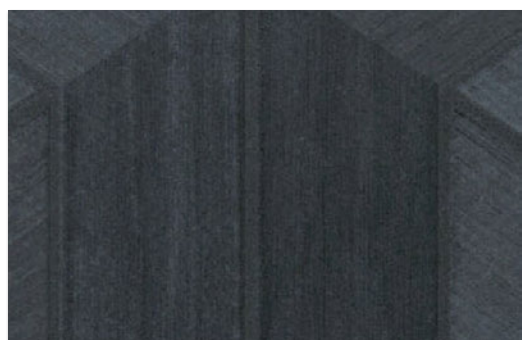

LW-220 ⓘ ⓘ



LW-220 巾なり92.5cm

1,000円/m(1,090円/m<sup>2</sup>) 防火種別 1-4 **不燃** **準不燃**  
巾92.5cm 切売可 ↓10.6 ↔15.4cm **防かび**  
デザインウッド

壁：LW-218



壁：LW-220

**施工注意** ⓘ LW-218~220 商品厚が薄くフラットなため、下地処理をより丁寧に、糊だまりやパテ色にもご注意願います。但し、下地の状況によっては下地の凹凸を完全に抑えることは困難です。あらかじめご了承ください。  
ⓘ LW-219・220 濃色のため、ひっかきキズ・たたみジワによる白化、糊の拭き残しにご注意ください。

不燃



壁：LW-221



壁：LW-222



壁：LW-223



LW-221 巾なり93cm



LW-222 巾なり92cm



LW-223 巾なり93cm



LW-221 ⓘ

1,000円/m(1,090円/m<sup>2</sup>) 防火種別 1-4 **不燃** **準不燃**  
 巾93cm 切売可 ↓94 ↔93cm **防かび**  
 板巾7.4~10.9cmランダム/目地巾0.1cm  
 パイン板目(目地あり)



LW-222 ⓘ

1,000円/m(1,090円/m<sup>2</sup>) 防火種別 1-4 **不燃** **準不燃**  
 巾92cm 切売可 ↓124 ↔92cm **防かび**  
 オーク板目(目地なし)



LW-223

ロングセラー

1,000円/m(1,090円/m<sup>2</sup>) 防火種別 1-4 **不燃** **準不燃**  
 巾93cm 切売可 ↓125 ↔93cm **防かび**



壁：LW-224



壁：LW-225



壁(正面)：LW-226 壁(左)：LW-596



LW-224 巾なり93cm



LW-225 巾なり93cm



LW-226 巾なり93cm



LW-224 ⓘ

1,000円/m(1,090円/m<sup>2</sup>)

防火種別 1-4 **不燃** **準不燃**

巾93cm 切売可 ↓125 ↔93cm  
板巾13.1cm/目地巾0.2cm  
オーク板目(目地あり)

防かび



LW-225 ⓘ

1,000円/m(1,090円/m<sup>2</sup>)

防火種別 1-4 **不燃** **準不燃**

巾93cm 切売可 ↓125 ↔93cm  
オーク板柁(目地なし)

防かび



LW-226 ⓘ

1,000円/m(1,090円/m<sup>2</sup>)

防火種別 1-4 **不燃** **準不燃**

巾93cm 切売可 ↓125 ↔93cm  
パイン板目(目地なし)

防かび

**施工注意** ⓘ LW-224~226 商品厚が薄くフラットなため、下地処理をより丁寧に、糊だまりやパテ色にもご注意願います。但し、下地の状況によっては下地の凹凸を完全に抑えることは困難です。あらかじめご了承ください。

**不燃**



LW-227

1,000円/m(1,090円/m<sup>2</sup>)

巾92cm 切売可 ↓124 ↔92cm  
板巾12.5~13.5cmランダム/目地巾0.1cm  
オーク板目(目地あり)

防火種別 1-4 **不燃** **準不燃**

防かび



LW-228

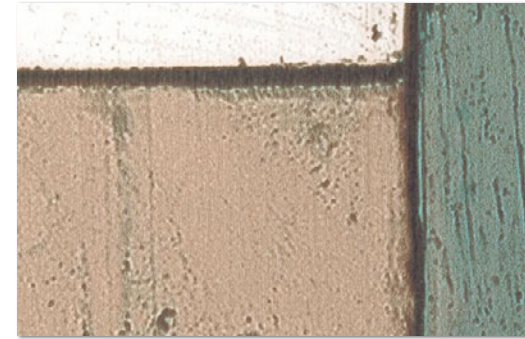

LW-229

1,000円/m(1,090円/m<sup>2</sup>)

巾93cm 切売可 ↓125 ↔93cm  
板巾・板長ランダム  
デザインウッド

防火種別 1-4 **不燃** **準不燃**

防かび



LW-227 巾なり92cm



LW-228 巾なり92cm



LW-229 巾なり93cm



壁：LW-227



壁：LW-228



壁(木目)：LW-229

**不燃**

**【施工注意】** LW-229 商品厚が薄くフラットなため、下地処理をより丁寧に、糊だまりやバテ色にもご注意願います。但し、下地の状況によっては下地の凹凸を完全に抑えることは困難です。あらかじめご了承ください。



LW-230

1,000円/m(1,090円/m<sup>2</sup>) 防火種別 1-4 **不燃** 準不燃  
 巾92cm 切売可 ↓124 ↔92cm **防かび**  
 板巾・板長ランダム  
 デザインウッド



LW-231 ⚠

1,000円/m(1,090円/m<sup>2</sup>) 防火種別 1-4 **不燃** 準不燃 **ロングセラー**  
 巾93cm 切売可 ↓94 ↔93cm **表面強化** **防かび**  
 デザインウッド



LW-232 ⚠

1,000円/m(1,090円/m<sup>2</sup>) 防火種別 1-4 **不燃** 準不燃  
 巾92cm 切売可 ↓124 ↔184cm **防かび**  
**ステップ柄合わせ**  
 オーク板目(目地なし)

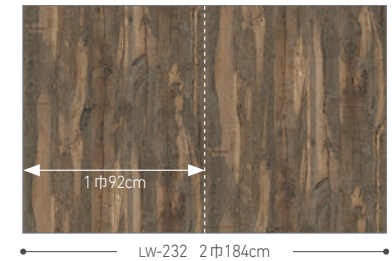
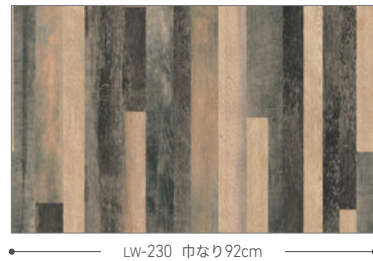

壁(木目): LW-230



壁: LW-231



壁: LW-232

**施工注意** ⚠ LW-231 商品厚が薄くフラットなため、下地処理をより丁寧に、糊だまりやパテ色にもご注意願います。但し、下地の状況によっては下地の凹凸を完全に抑えることは困難です。あらかじめご了承ください。  
 ⚠ LW-232 濃色のため、ひっかきキズ・たみジワによる白化、糊の拭き残しにご注意ください。

**不燃**





LW-233

1,000円/m(1,090円/m<sup>2</sup>) 防火種別 1-4 **不燃** 準不燃  
 巾93cm 切売可 ↓47 ↔46.5cm 防かび  
 板巾2.4cm/板長16.5cm  
 デザインウッド



LW-233 巾なり93cm



LW-234 ⓘ

1,000円/m(1,090円/m<sup>2</sup>) 防火種別 1-4 **不燃** 準不燃  
 巾93cm 切売可 ↓94 ↔46.5cm 防かび  
 板巾4.8cm/板長32.9cm  
 デザインウッド



LW-234 巾なり93cm

壁：LW-233



壁：LW-234



壁：LW-235



LW-235 NEW



LW-236 NEW ⓘ

1,000円/m (1,090円/m<sup>2</sup>)

防火種別 1-4 **不燃** 準不燃

巾 92cm 切売可 ↓62.5 ↔92cm

トップコート 抗菌

ブロック寸法 ↓4.6~5 ↔4.5~5.1cm

防かび



壁：LW-236

**施工注意** ⓘ LW-236 濃色のため、ひっかきキズ・たみジワによる白化、糊の拭き残しにご注意ください。

**不燃**



壁：LW-237



壁：LW-239



壁：LW-240

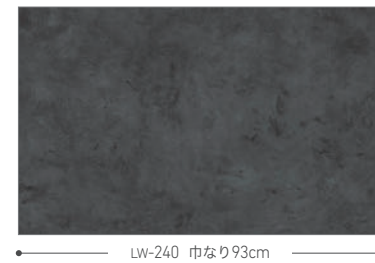
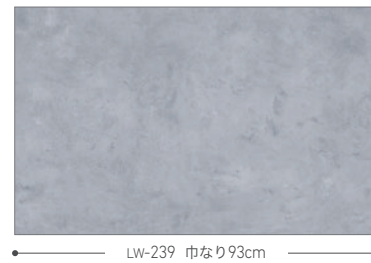
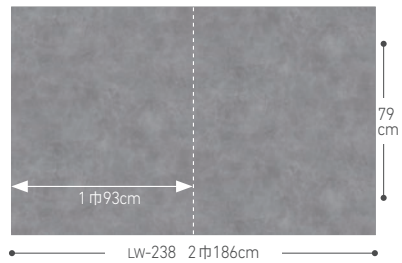
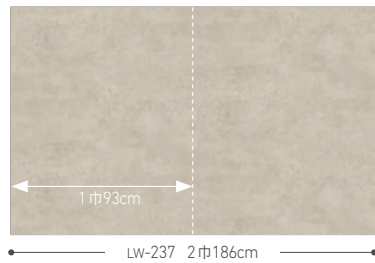

LW-237



LW-238 NEW



LW-239



LW-240 NEW ⓘ

1,000円/m(1,090円/m<sup>2</sup>)

防火種別 1-4 不燃 準不燃

巾93cm 切売可 †79 ↔186cm  
ステップ柄合わせ

防かび

1,000円/m(1,090円/m<sup>2</sup>)

防火種別 1-4 不燃 準不燃

巾93cm 切売可 †125 ↔93cm

防かび

【施工注意】 ⓘ LW-240 濃色のため、ひっかきキズ・たみジワによる白化、糊の拭き残しにご注意ください。



壁：LW-241 天井：LW-661



壁：LW-242



壁：LW-243



LW-241 巾なり92cm



LW-242 部分写真 (1目盛：10cm)

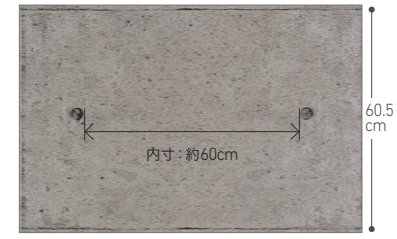

LW-243 巾なり93cm

60.5 cm

内寸：約60cm



LW-241

ロングセラー

1,000円/m (1,090円/m<sup>2</sup>)

防火種別 1-4

不燃

準不燃

巾92cm 切売可 ↓64 ↔92cm

トップコート

防かび



LW-242

ロングセラー

1,000円/m (1,090円/m<sup>2</sup>)

防火種別 1-4

不燃

準不燃

巾93cm 切売可 ↓94 ↔93cm

防かび



LW-243

ロングセラー

1,000円/m (1,090円/m<sup>2</sup>)

防火種別 1-4

不燃

準不燃

巾93cm 切売可 ↓60.5 ↔93cm  
ブロック寸法 ↓60.5 ↔93cm

防かび

**施工注意** ⚠ LW-242-243 商品厚が薄くフラットなため、下地処理をより丁寧に、糊だまりやバテ色にもご注意ください。但し、下地の状況によっては下地の凹凸を完全に抑えることは困難です。あらかじめご了承ください。



LW-244 NEW

防火種別 1-4  
1,000円/m(1,090円/m<sup>2</sup>) **不燃** **準不燃**  
巾93cm 切売可 **防かび**  
↓94 ↔93cm



LW-245 NEW

1,000円/m(1,090円/m<sup>2</sup>) 防火種別 1-4 **不燃** **準不燃**  
巾93cm 切売可 ↓94 ↔93cm **防かび**



LW-246 NEW

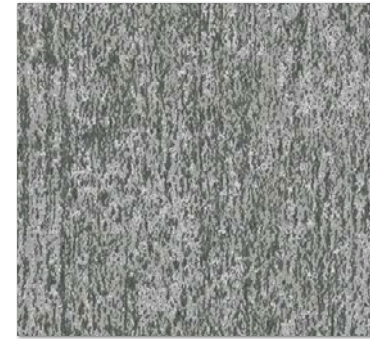

LW-247 NEW

防火種別 1-4  
1,000円/m(1,090円/m<sup>2</sup>) **不燃** **準不燃**  
巾93cm 切売可 **防かび**  
↓94 ↔93cm



LW-244 巾なり93cm



LW-245 巾なり93cm



LW-246 巾なり93cm



LW-247 巾なり93cm



壁：LW-244



壁：LW-245



壁：LW-247

不燃



LW-248 ⓘ

1,000円/m(1,090円/m<sup>2</sup>)  
巾93cm 切売可 ↓94 ↔93cm



LW-249 ⓘ

防火種別 1-4 **不燃** **準不燃**  
防かび



LW-250 ⓘ

1,000円/m(1,090円/m<sup>2</sup>)  
巾93cm 切売可 ↓79 ↔93cm



LW-251 ⓘ

防火種別 1-4 **不燃** **準不燃**  
防かび



LW-248 巾なり93cm

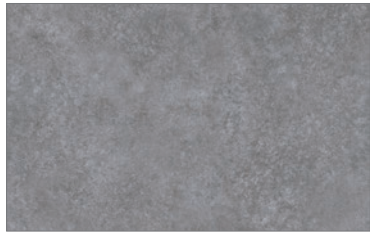

LW-249 巾なり93cm



LW-250 巾なり93cm



LW-251 巾なり93cm



壁：LW-248



壁：LW-251 天井：LW-656

**施工注意** ⓘ LW-248~251 商品厚が薄くフラットなため、下地処理をより丁寧に、糊だまりやパテ色にもご注意願います。但し、下地の状況によっては下地の凹凸を完全に抑えることは困難です。あらかじめご了承ください。

**不燃**





壁：LW-252



壁(右)：LW-253



壁(右)：LW-254



LW-252 巾なり92cm



LW-253 巾なり93cm



LW-254 巾なり92cm



LW-252 ⓘ

1,000円/m(1,090円/m<sup>2</sup>) 防火種別 1-4 **不燃** **準不燃**  
 巾92cm 切売可 †93 ↔92cm **防かび**  
 タイル寸法 †46.5 ↔46cm/目地巾0.1cm

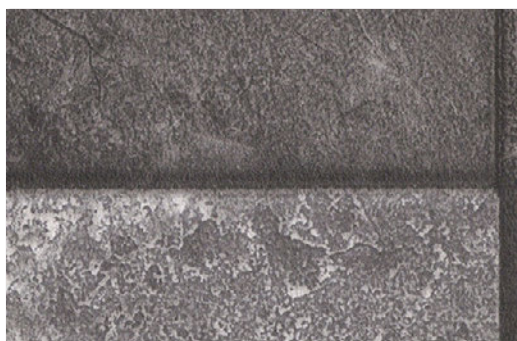

LW-253 ⓘ

1,000円/m(1,090円/m<sup>2</sup>) 防火種別 1-4 **不燃** **準不燃**  
 巾93cm 切売可 †94 ↔93cm **防かび**

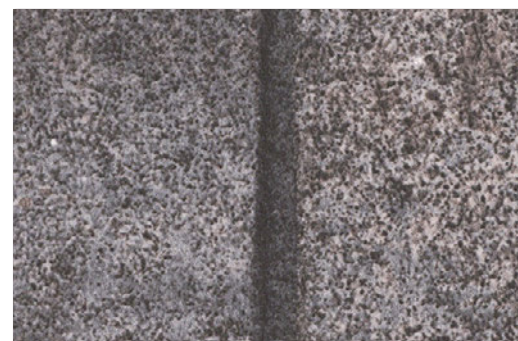

LW-254

1,000円/m(1,090円/m<sup>2</sup>) 防火種別 1-4 **不燃** **準不燃**  
 巾92cm 切売可 †93 ↔92cm **防かび**  
 ブロック寸法 †46 ↔45.5cm/目地巾0.5cm



壁：LW-255



壁：LW-256



壁：LW-257

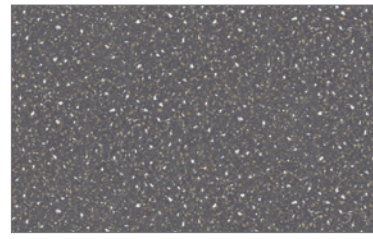

LW-255 巾なり93cm



LW-256 巾なり93cm

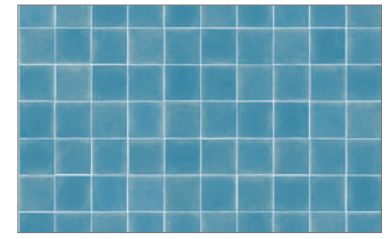

LW-257 巾なり93cm

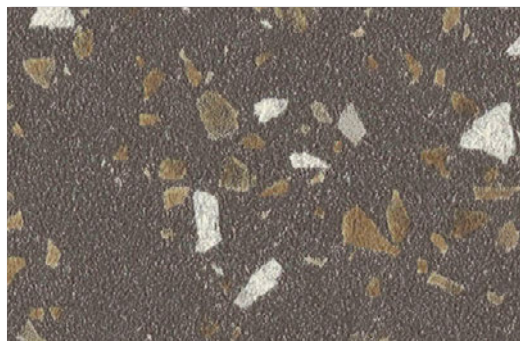

LW-255 NEW ⓘ

1,000円/m(1,090円/m<sup>2</sup>)

防火種別 1-4 **不燃** 準不燃

巾93cm 切売可 ↓47 ↔93cm

防かび



LW-256 ⓘ

1,000円/m(1,090円/m<sup>2</sup>)

防火種別 1-4 **不燃** 準不燃

巾93cm 切売可 ↓94 ↔93cm

防かび

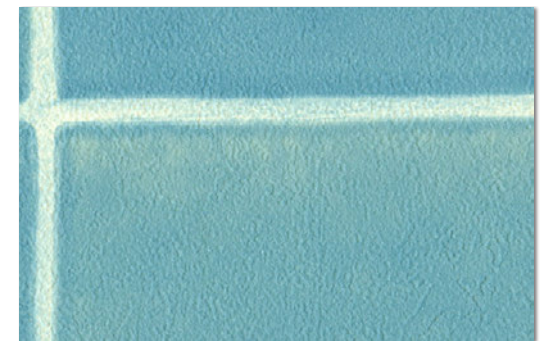

LW-257

1,000円/m(1,090円/m<sup>2</sup>)

防火種別 1-4 **不燃** 準不燃

巾93cm 切売可 ↓94 ↔93cm

タイル寸法 ↓9 ↔9.1cm/目地巾0.2~0.4cm

防かび

**【施工注意】** ⓘ LW-256 商品厚が薄くフラットなため、下地処理をより丁寧に、糊だまりやパテ色にもご注意願います。但し、下地の状況によっては下地の凹凸を完全に抑えることは困難です。あらかじめご了承ください。

ⓘ LW-255 濃色のため、ひっかきキズ・たたみジワによる白化、糊の拭き残しにご注意ください。



リリカラ

**不燃**



LW-258

1,000円/m(1,090円/m<sup>2</sup>) 防火種別 1-4 **不燃** **準不燃**  
 巾92cm 切売可 ↓46.5 ↔92cm **防かび**  
 レンガ寸法 ↓4~5 ↔6~19cmランダム

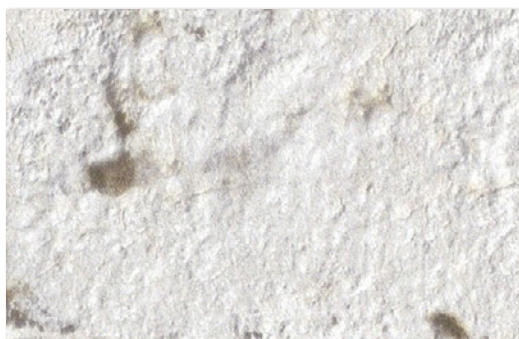

LW-259

1,000円/m(1,090円/m<sup>2</sup>) 防火種別 1-4 **不燃** **準不燃**  
 巾93cm 切売可 ↓94 ↔186cm **防かび**  
 ステップ柄合わせ  
 レンガ寸法 ↓5 ↔18cm

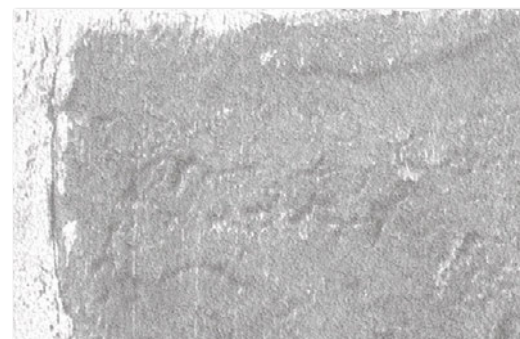

LW-260

1,000円/m(1,090円/m<sup>2</sup>) 防火種別 1-4 **不燃** **準不燃**  
 巾93cm 切売可 ↓60.5 ↔46.5cm **防かび**  
 レンガ寸法 ↓5 ↔14~15cmランダム



LW-258 巾なり92cm

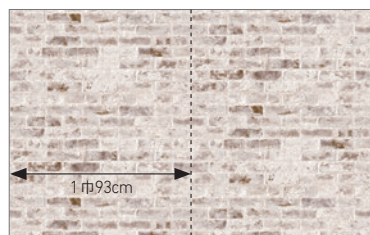

LW-259 2巾186cm



LW-260 巾なり93cm



壁(手前) : LW-258 壁(奥)・天井 : LW-616



壁(腰上) : LW-259



壁(右)・カウンター : LW-260

**不燃**

**施工注意** LW-259 商品厚が薄くフラットなため、下地処理をより丁寧に、糊だまりやパテ色にもご注意願います。但し、下地の状況によっては下地の凹凸を完全に抑えることは困難です。あらかじめご了承ください。





LW-261

防火種別 1-4  
 1,000円/m(1,090円/m<sup>2</sup>) **不燃** **準不燃**  
 巾92cm 切売可 **防かび**  
 †46.5 ↔92cm  
 レンガ寸法 †2.5 ↔4~12.5cmランダム



LW-262

防火種別 1-4  
 1,000円/m(1,090円/m<sup>2</sup>) **不燃** **準不燃**  
 巾93cm 切売可 **防かび**  
 †79 ↔93cm  
 レンガ寸法 †3 ↔7.5cm



LW-263

1,000円/m(1,090円/m<sup>2</sup>) **ロングセラ-**  
 巾92cm 切売可 †93 ↔92cm  
 レンガ寸法 †6 ↔7~26cmランダム



LW-264

1,000円/m(1,090円/m<sup>2</sup>) **ロングセラ-**  
 防火種別 1-4 **不燃** **準不燃**  
 巾92cm 切売可 †93 ↔92cm **防かび**  
 レンガ寸法 †6 ↔7~26cmランダム



LW-261 巾なり92cm



LW-262 巾なり93cm



LW-263 巾なり92cm



LW-264 巾なり92cm



壁：LW-261



壁：LW-262 天井：LW-670



壁：LW-263



壁：LW-264

**不燃**

壁：LW-265



LW-265 巾なり92cm



LW-265

ロングセラー

1,000円/m(1,090円/m<sup>2</sup>)

防火種別 1-4 **不燃** 準不燃

巾92cm 切売可 ↓46.5 ↔92cm

防かび

レンガ寸法 ↓4.5~5.5 ↔7~21.5cmランダム



LW-266 巾なり93cm



LW-266

1,000円/m(1,090円/m<sup>2</sup>)

防火種別 1-4 **不燃** 準不燃

巾93cm 切売可 ↓79 ↔93cm

防かび

レンガ寸法 ↓5.5 ↔14~15cmランダム



壁(正面)：LW-266

不燃



LW-267

1,000円/m(1,090円/m<sup>2</sup>) 防火種別1-4 **不燃** 準不燃  
巾92.5cm 切売可 ↓46 ↔46.3cm  防かび

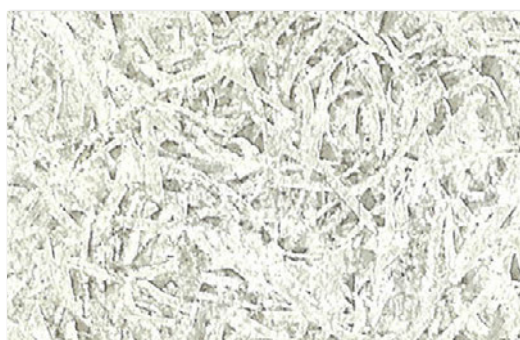

LW-268 **NEW**

1,000円/m(1,090円/m<sup>2</sup>) 防火種別1-4 **不燃** 準不燃  
巾92cm 切売可 ↓93 ↔92cm  防かび

壁：LW-267



壁：LW-268



LW-269

ロングセラー



LW-270 ⓘ

ロングセラー

1,000円/m(1,090円/m<sup>2</sup>)

防火種別 1-4 **不燃** 準不燃

巾92cm 切売可

防かび



LW-271

ロングセラー

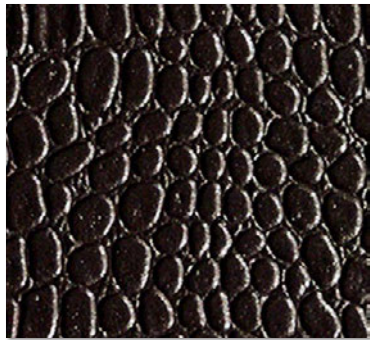

LW-272 ⓘ

ロングセラー



LW-273

1,000円/m(1,090円/m<sup>2</sup>)

防火種別 1-4 **不燃** 準不燃

巾92cm 切売可 ↓19 ↔30.7cm エンボスリピート

防かび

壁：LW-270 天井：LW-660



壁(ピンク)：LW-273 壁(グレー)：LW-577

壁(奥) : LW-274

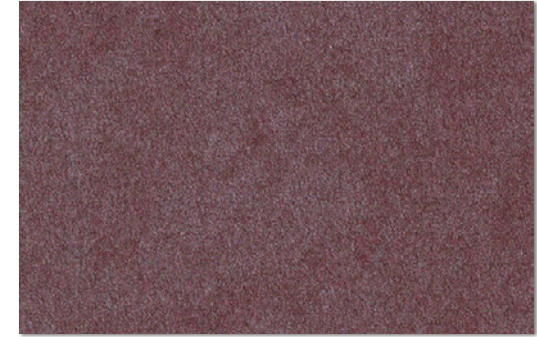

LW-274 ❶❷



LW-275 ❶❷

1,000円/m (1,090円/m<sup>2</sup>)

防火種別 1-4 **不燃** 準不燃

巾 92cm 切売可 ↓64 ↔92cm

トップコート 防かび



壁 : LW-275

**施工注意** ❶ LW-274・275 商品厚が薄くフラットなため、下地処理をより丁寧に、糊だまりやパテ色にもご注意願います。但し、下地の状況によっては下地の凹凸を完全に抑えることは困難です。あらかじめご了承ください。

❷ LW-274・275 濃色のため、ひっかきキズ・たみジワによる白化、糊の拭き残しにご注意ください。

不燃



 × **Lilycolor** コラボレーション・シリーズ

当見本帳収録の壁紙のデザインを粘着剤付化粧フィルム  
 「パロア」にて製作したコラボレーション・シリーズです。  
 パロアならではの高い品質はあらゆる空間を上質に演出します。

PAROI  
(パロア)

「天然高級壁装材に負けない質感」と高く評価される本物の素材に  
 限りなく近い高級内装用装飾シートです。約500アイテムもの多彩  
 で高質な色柄はあらゆる空間設計のコンセプトに対応します。



壁紙 LW-467  
 パロア GM-6501



壁紙 LW-468  
 パロア GM-6502



壁紙 LW-771  
 パロア WH-6503



壁紙 LW-181      ウォールナット板柾目  
 パロア PW0-888



壁紙 LW-184      オーク板目  
 パロア WO-6001



壁紙 LW-197      オーク板柾目  
 パロア WO-6012

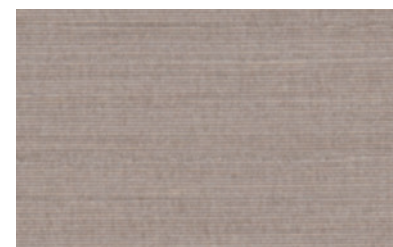

壁紙 LW-459  
 パロア WH-6506

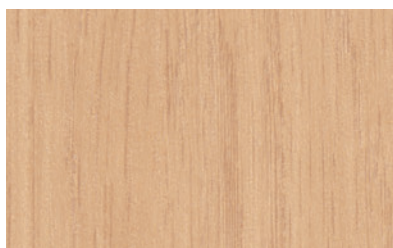

壁紙 LW-198      オーク板柾目  
 パロア WO-6013

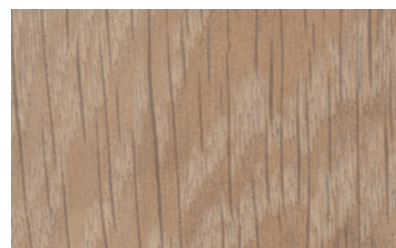

壁紙 LW-202      オーク板柾目  
 パロア WO-6014



壁紙 LW-200      ノーチェ柾目  
 パロア WO-6003

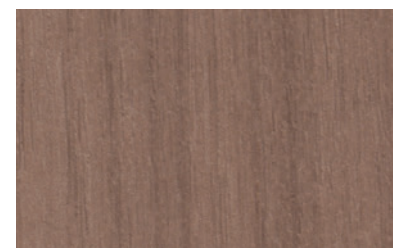

壁紙 LW-209      ウォールナット柾目  
 パロア WO-6005

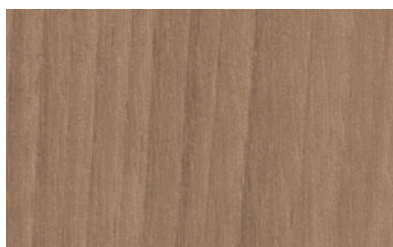

壁紙 LW-212      ウォールナット柾目  
 パロア PW0-464

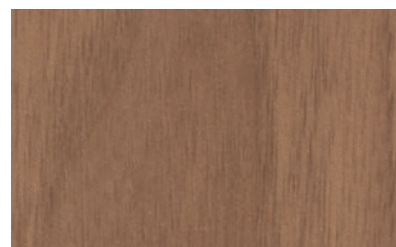

壁紙 LW-207      ウォールナット板目  
 パロア WO-6008

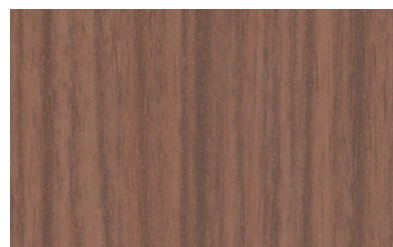

壁紙 LW-191      ウォールナット柾目  
 パロア PW0-683

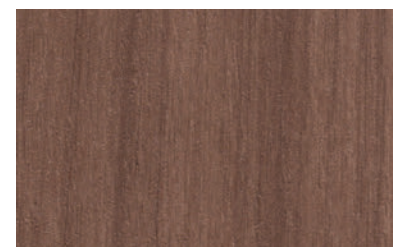

壁紙 LW-210      ウォールナット柾目  
 パロア WO-6006

① ご注意

壁紙とパロアの同一壁面上での貼分け使用は避けてください。  
 壁紙とパロアでは材質が異なるため、光源の違いや見る角度によって色は異なって見えます。  
 この現象はメタメリズム(条件等色)と呼ばれ、物理的に避けることはできません。  
 また、当一覧は印刷の都合上、実物と異なって見える場合があります。  
 使用場所と同じ光源下で、事前に商品サンプルでの確認をおすすめします。  
 なお、壁紙とパロアは類似柄であり、全く同じ柄ではありません。あらかじめご了承ください。



壁紙 LW-211 ウォールナット柎目  
 パロア wo-6007



壁紙 LW-208 ウォールナット板目  
 パロア wo-6009

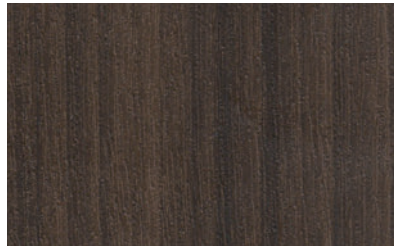

壁紙 LW-213 ウォールナット柎目  
 パロア PW0-468



壁紙 LW-217 ローズウッド柎目  
 パロア PW0-928



壁：PW0-464



柱・ソファ下：wo-6012

壁：LW-276



LW-276

1,000円/m(1,090円/m<sup>2</sup>) 防火種別 1-4 **不燃** 準不燃  
巾92cm 切売可 ↓64 ↔92cm 防かび  
箔寸法：約13cm角



LW-277



LW-278

1,000円/m(1,090円/m<sup>2</sup>) 防火種別 1-4 **不燃** 準不燃  
巾92cm 切売可 防かび

壁：LW-277



ニッチ：LW-279



LW-279

1,000円/m(1,090円/m<sup>2</sup>)

防火種別 1-4 **不燃** 準不燃

巾92cm 切売可 ↓48 ↔92cm

防かび



LW-280

1,000円/m(1,090円/m<sup>2</sup>)

防火種別 1-4 **不燃** 準不燃

巾92cm 切売可 ↓93 ↔92cm

防かび



アクセント：LW-280





LW-281



LW-282

1,000円/m(1,090円/m<sup>2</sup>) 防火種別 1-4 **不燃** 準不燃  
巾92.5cm 切売可 ↓64 ↔92.5cm 防かび

壁：LW-281



壁：LW-282



LW-283

1,000円/m(1,090円/m<sup>2</sup>) 防火種別 1-4 **不燃** 準不燃  
巾92cm 切売可 ↓32 ↔92cm 防かび



LW-284

ロングセラー

1,000円/m(1,090円/m<sup>2</sup>) 防火種別 1-4 **不燃** 準不燃  
巾92.5cm 切売可 ↓64 ↔92.5cm 防かび



LW-285

1,000円/m(1,090円/m<sup>2</sup>) 防火種別 1-4 **不燃** 準不燃  
巾92.5cm 切売可 ↓32 ↔46.3cm 防かび

ジャパン

Lilycolor will 2023-2026



壁：LW-283



壁：LW-284



壁：LW-285

**不燃**



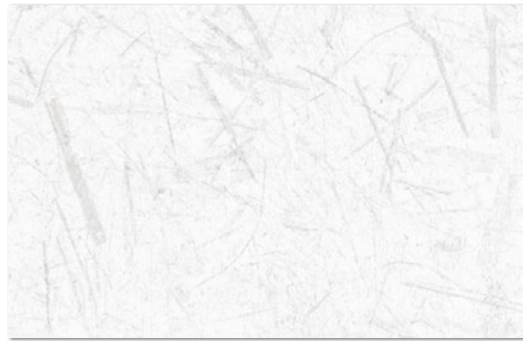

LW-286

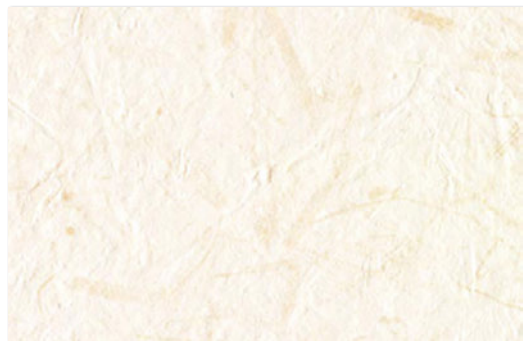

LW-287

ロングセラー

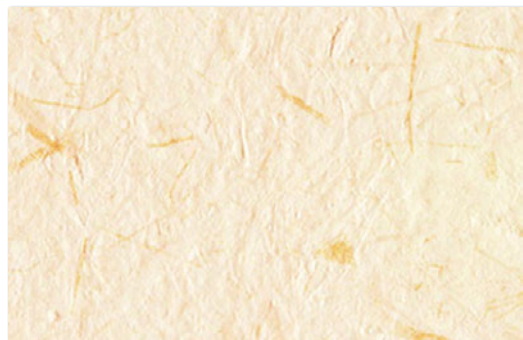

LW-288

ロングセラー

1,000円/m(1,090円/m<sup>2</sup>)

防火種別 1-4 **不燃** 準不燃

巾92cm 切売可 ↓64 ↔46cm  
プリントリピート

防かび



壁(白) : LW-286 壁(紫) : LW-157



壁：LW-290



LW-289

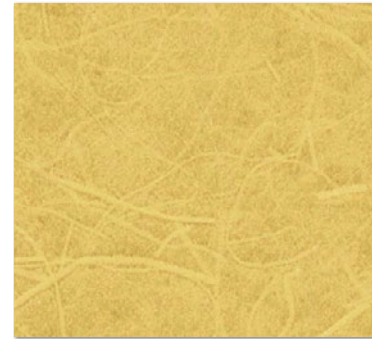

LW-290

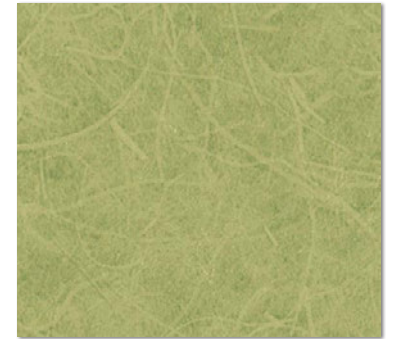

LW-292



LW-291

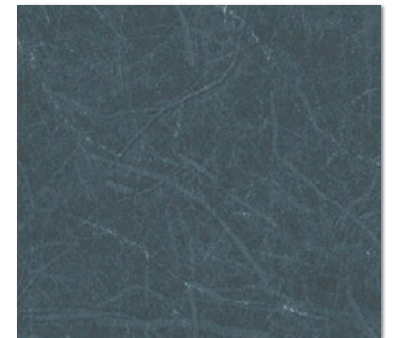

LW-293 ⓘ

1,000円/m(1,090円/m<sup>2</sup>)

防火種別 1-4 **不燃** 準不燃

巾92cm 切売可

トップコート 防かび

【施工注意】 ⓘ LW-293 濃色のため、ひっかきキズ・たみジワによる白化、糊の拭き残しにご注意ください。



リリカラ



LW-294



LW-295 ①

1,000円/m (1,090円/m<sup>2</sup>)

防火種別 1-4 **不燃** 準不燃

巾92cm 切売可 ↓32 ↔30.7cm  
プリントリピート

トップコート 防かび

壁：LW-294



壁(右)：LW-295



壁：LW-301



LW-296

1,000円/m(1,090円/m<sup>2</sup>)

巾92.5cm 切売可 ↓32 ↔30.8cm

防火種別 1-4 **不燃** 準不燃

トップコート 防かび



LW-297



LW-298

1,000円/m(1,090円/m<sup>2</sup>)

巾92cm 切売可 ↓31.5 ↔92cm

防火種別 1-4 **不燃** 準不燃

トップコート 防かび



LW-299

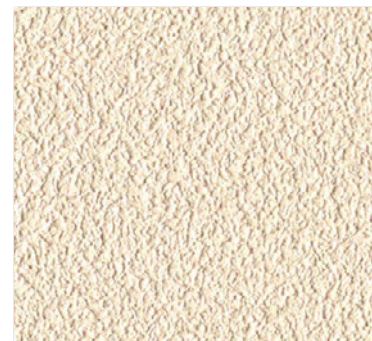

LW-300

1,000円/m(1,090円/m<sup>2</sup>)

巾92cm 切売可

防火種別 1-4 **不燃** 準不燃

トップコート 防かび



LW-301



LW-302

1,000円/m(1,090円/m<sup>2</sup>)

巾92.5cm 切売可 ↓32 ↔30.8cm プリントリピート

防火種別 1-4 **不燃** 準不燃

トップコート 防かび



LW-303



LW-304

1,000円/m(1,090円/m<sup>2</sup>)

巾93cm 切売可 ↓125 ↔93cm  
桜柎目(目地なし)

防火種別 1-4 **不燃** 準不燃

防かび



壁：LW-302 天井：LW-379



壁(正面・右)：LW-304 壁(左)・天井：LW-303

**不燃**

**施工注意** LW-304 商品厚が薄くフラットなため、下地処理をより丁寧に、糊だまりやバテ色にもご注意願います。但し、下地の状況によっては下地の凹凸を完全に抑えることは困難です。あらかじめご了承ください。





LW-305

1,000円/m(1,090円/m<sup>2</sup>)

巾92cm 切売可 ↓32 ↔46cm

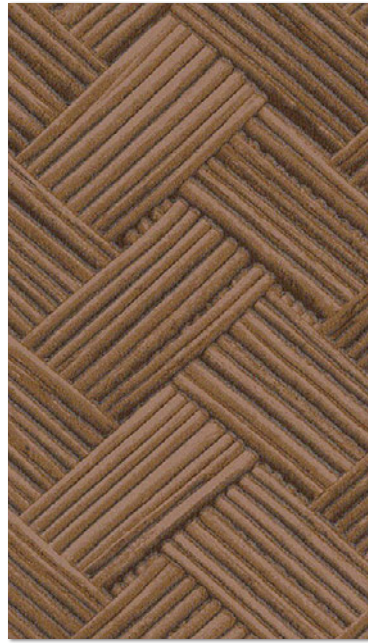

LW-306

防火種別 1-4 **不燃** **準不燃**

トップコート 防かび



LW-307

1,000円/m(1,090円/m<sup>2</sup>)

巾93cm 切売可  
↓26 ↔31cm

ロングセラ-

防火種別 1-4 **不燃** **準不燃**

防かび



LW-308 ⓘ

1,000円/m(1,090円/m<sup>2</sup>)

巾93cm 切売可  
↓125 ↔93cm  
板巾45.8/目地巾0.7cm(目地間隔46.5cm)  
杉板目(目地あり)

ロングセラ-

防火種別 1-4 **不燃** **準不燃**

防かび



天井：LW-305 壁：LW-300



天井：LW-306

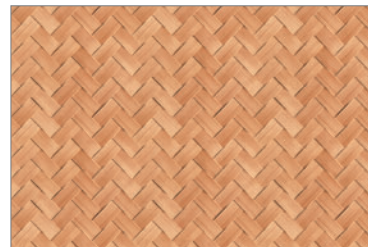

LW-307 巾なり93cm

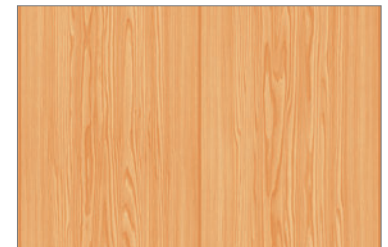

LW-308 巾なり93cm

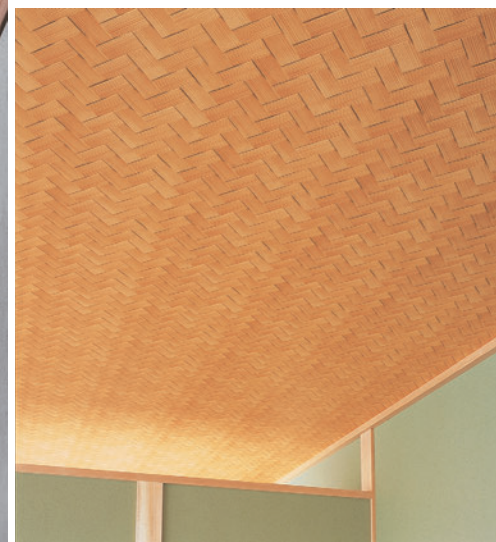

天井：LW-307



天井：LW-308 壁(無地)：LW-768

**施工注意** ⓘ LW-308 商品厚が薄くフラットなため、下地処理をより丁寧に、糊だまりやパテ色にもご注意ください。但し、下地の状況によっては下地の凹凸を完全に抑えることは困難です。あらかじめご了承ください。

**不燃**



LW-309 NEW ⓘ

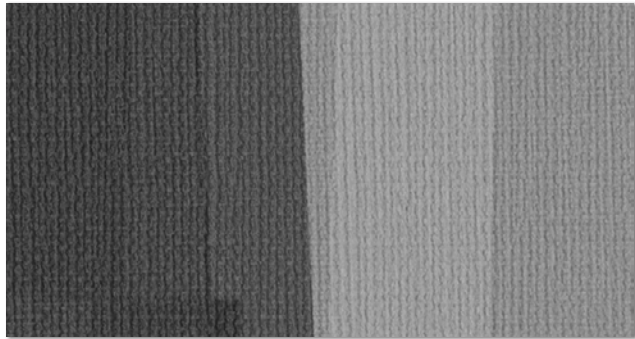

LW-310 NEW ⓘ

1,000円/m (1,090円/m<sup>2</sup>)

防火種別 1-4 **不燃** 準不燃

巾92cm 切売可 †64 ↔92cm

防かび

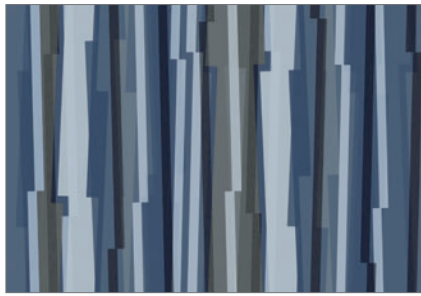

LW-309 巾なり92cm

壁(柄) : LW-309



壁 : LW-310



アクセント：LW-311



LW-311

1,000円/m(1,090円/m<sup>2</sup>)

防火種別 1-4 **不燃** 準不燃

巾92cm 切売可 ↓64 ↔92cm

防かび



LW-311 巾なり92cm



LW-312



LW-312 巾なり92cm



LW-313



LW-313 巾なり92cm

1,000円/m(1,090円/m<sup>2</sup>)

防火種別 1-4 **不燃** 準不燃

巾92cm 切売可 †32 ↔92cm

防かび

壁：LW-312



壁：LW-313



壁・天井：LW-314

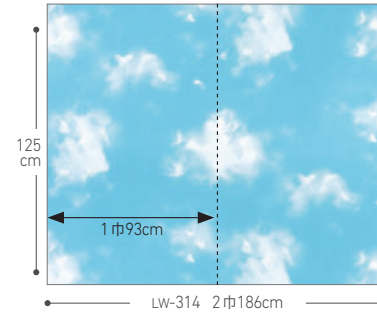

LW-314 2巾186cm



LW-314 !

ロングセラー

1,000円/m(1,090円/m<sup>2</sup>)

防火種別 1-4 **不燃** 準不燃

巾93cm 切売可 ↓125 ↔186cm

防かび

ステップ柄合わせ



LW-315 巾なり93cm



LW-315 !

1,000円/m(1,090円/m<sup>2</sup>)

防火種別 1-4 **不燃** 準不燃

巾93cm 切売可 ↓125 ↔93cm

防かび



天井：LW-315

**施工注意** ! LW-314・315 商品厚が薄くフラットなため、下地処理をより丁寧に、糊だまりやバテ色にもご注意願います。但し、下地の状況によっては下地の凹凸を完全に抑えることは困難です。あらかじめご了承ください。

不燃



LW-316 ⓘ

1,000円/m(1,090円/m<sup>2</sup>) 防火種別 1-4 **不燃** **準不燃**  
 巾92.5cm 切売可 ↓22 ↔30.8cm **防かび**  
 エンボスリピート



LW-317



LW-318

1,000円/m(1,090円/m<sup>2</sup>) 防火種別 1-4 **不燃** **準不燃**  
 巾92cm 切売可 ↓31.5 ↔46cm **防かび**  
 エンボスリピート  
 無地貼可

壁：LW-316



壁：LW-317

壁：LW-319



LW-319



LW-320 ①

1,000円/m (1,090円/m<sup>2</sup>)

防火種別 1-4 **不燃** 準不燃

巾92.5cm 切売可 †32 ↔15.4cm

トップコート 防かび



壁：LW-320

**施工注意** ① LW-320 濃色のため、ひっかきキズ・たたみジワによる白化、糊の拭き残しにご注意ください。

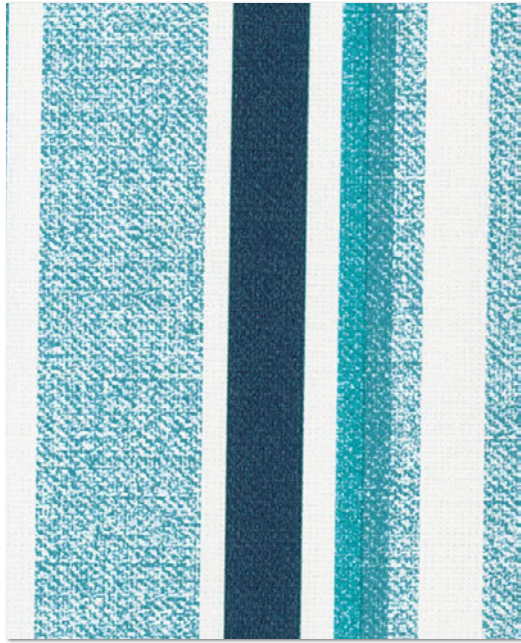

LW-321

1,000円/m(1,090円/m<sup>2</sup>)

防火種別 1-4 **不燃** 準不燃

巾92cm 切売可 ↔46cm

防かび



LW-322

1,000円/m(1,090円/m<sup>2</sup>)

防火種別 1-4 **不燃** 準不燃

巾92cm 切売可 ↓46.5 ↔92cm

防かび



LW-323

1,000円/m(1,090円/m<sup>2</sup>)

防火種別 1-4 **不燃** 準不燃

巾92.5cm 切売可 ↓64 ↔92.5cm

防かび



壁：LW-321 天井：LW-612

**不燃**



壁：LW-322



壁(柄)：LW-323 壁(無地)：LW-576





LW-324

1,000円/m(1,090円/m<sup>2</sup>) 防火種別 1-4 **不燃** 準不燃  
巾93cm 切売可 ↓60.5 ↔93cm 防かび



LW-325

1,000円/m(1,090円/m<sup>2</sup>) 防火種別 1-4 **不燃** 準不燃  
巾92.5cm 切売可 ↓64 ↔92.5cm 防かび



LW-326

1,000円/m(1,090円/m<sup>2</sup>) 防火種別 1-4 **不燃** 準不燃  
巾92cm 切売可 ↓32 ↔30.7cm 防かび



壁：LW-324



壁：LW-325



壁：LW-326

**施工注意** ⚠️ LW-324・325 商品厚が薄くフラットなため、下地処理をより丁寧に、糊だまりやパテ色にもご注意願います。但し、下地の状況によっては下地の凹凸を完全に抑えることは困難です。あらかじめご了承ください。  
⚠️ LW-325 濃色のため、ひっかきキズ・たみジワによる白化、糊の拭き残しにご注意ください。

**不燃**



LW-327 ⓘ



LW-328 ⓘ

1,000円/m (1,090円/m<sup>2</sup>)

防火種別 1-4 **不燃** 準不燃

巾92cm 切売可 †32 ↔30.7cm

防かび

壁：LW-327



壁(手前)：LW-328 壁(奥)：LW-502 天井：LW-620

壁：LW-329



LW-329



LW-330

1,000円/m(1,090円/m<sup>2</sup>)

防火種別 1-4 **不燃** 準不燃

巾92.5cm 切売可 ↓1.8 ↔2.5cm

防かび



壁：LW-330

パターン

**不燃**



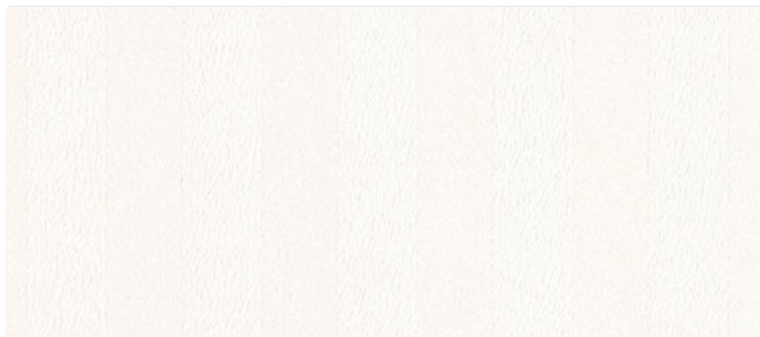

LW-331 ⓘ

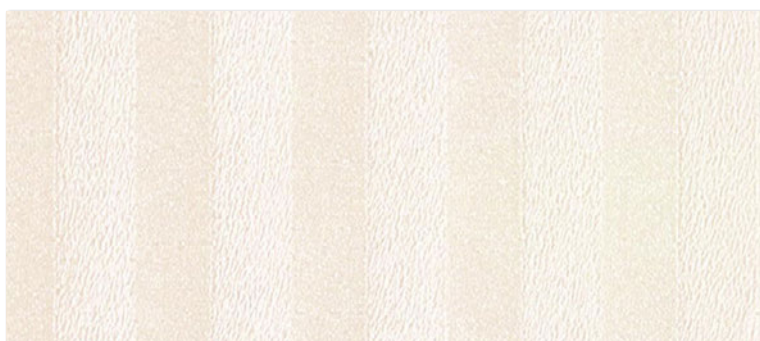

LW-332 ⓘ

1,000円/m(1,090円/m<sup>2</sup>)

防火種別 1-4 **不燃** 準不燃

巾92.5cm 切売可 ↔2.1cm エンボスリビート

防かび

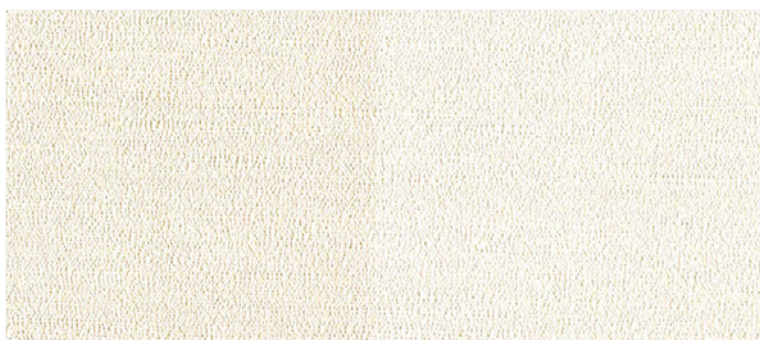

LW-333 ⓘ

1,000円/m(1,090円/m<sup>2</sup>)

防火種別 1-4 **不燃** 準不燃

巾92.5cm 切売可 ↔30.8cm

防かび

壁(腰上) : LW-331



壁 : LW-333

壁：LW-335



LW-334

1,000円/m(1,090円/m<sup>2</sup>)

防火種別 1-4 **不燃** 準不燃

巾92cm 切売可 ↓32 ↔18.4cm

防かび



LW-335



LW-336

ロングセラー



LW-337 ①

1,000円/m(1,090円/m<sup>2</sup>)

防火種別 1-4 **不燃** 準不燃

巾92cm 切売可 ↓42.5 ↔30.7cm

防かび

壁：LW-336

**施工注意** ① LW-337 濃色のため、ひっかきキズ・たみジワによる白化、糊の拭き残しにご注意ください。



リリカラ

不燃



**LW-338** NEW ! スーパーホワイト  
 防火種別 1-4  
 1,000円/m(1,090円/m<sup>2</sup>) 不燃 準不燃  
 巾92cm 切売可 防かび



**LW-660** ! ロングセラ スーパーホワイト  
 防火種別 1-4  
 1,000円/m(1,090円/m<sup>2</sup>) 不燃 準不燃  
 巾92cm 切売可 トップコート 防かび



**LW-403** ロングセラ スーパーホワイト  
 防火種別 1-6  
 1,000円/m(1,090円/m<sup>2</sup>) 不燃 準不燃  
 巾92cm 切売可 スーパー強化 汚れ防止  
抗菌 防かび

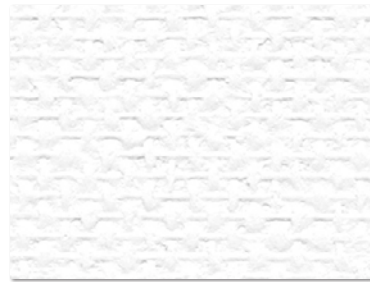

**LW-644** スーパーホワイト  
 防火種別 1-4  
 1,000円/m(1,090円/m<sup>2</sup>) 不燃 準不燃  
 巾92cm 切売可 トップコート 防かび

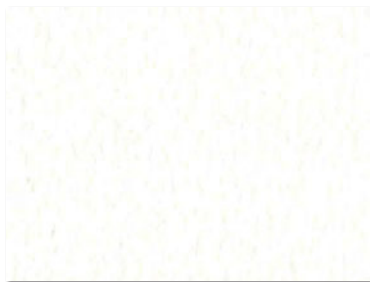

**LW-653** ! ロングセラ スーパーホワイト  
 防火種別 1-4  
 1,000円/m(1,090円/m<sup>2</sup>) 不燃 準不燃  
 巾92cm 切売可 トップコート 防かび

不燃認定

## スーパーホワイト

- スーパーホワイトは塩化ビニル壁紙の中でも特に白色度が高い壁紙です。
- 白色度の高い壁紙は空間を広く見せる効果があり、清潔感のある印象を与えます。
- 配合や表面のテクスチャーにより、より白く見える壁紙をセレクトしました。



壁：LW-338

施工  
注意  
3  
P.223

不燃

**【施工注意】** LW-403は「スーパー強化+汚れ防止」ですので、見本帳151ページの使用上のご注意と223ページの**【施工注意3】**も併せてご参照ください。

! LW-338・653・660 商品厚が薄くフラットなため、下地処理をより丁寧に、糊だまりやパテ色にもご注意ください。但し、下地の状況によっては下地の凹凸を完全に抑えることは困難です。あらかじめご了承ください。

壁：LW-339

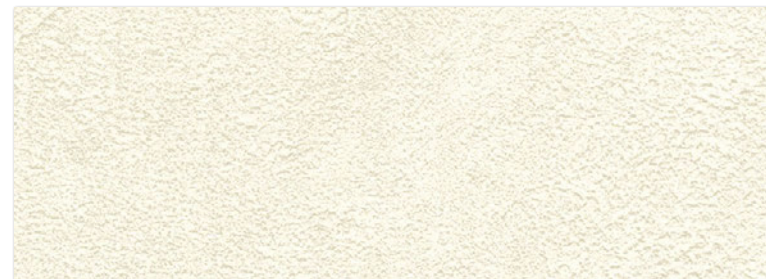

LW-339 NEW



LW-340 NEW



LW-341 NEW

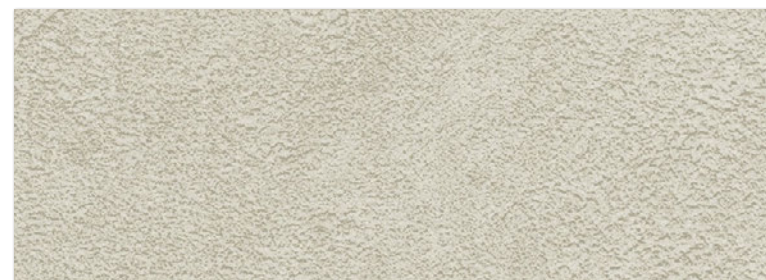

LW-342 NEW

1,000円/m(1,090円/m<sup>2</sup>)

防火種別 1-4 **不燃** 準不燃

巾92cm 切売可 ↓32 ↔92cm エンボスリピート 無地貼可

抗菌 防かび



壁(正面)：LW-342 壁(右)：LW-340

アクセント：LW-345 廻り：LW-343

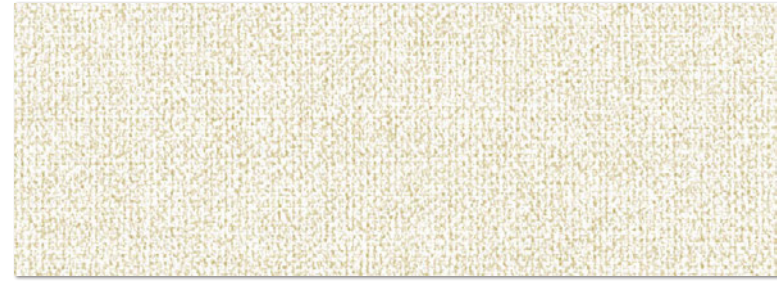

LW-343 NEW

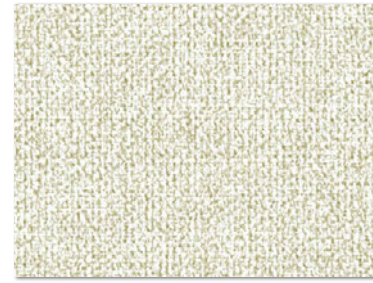

LW-344 NEW

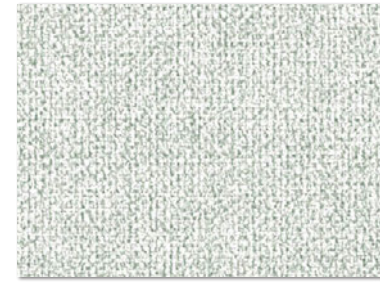

LW-347 NEW



LW-345 NEW ⓘ

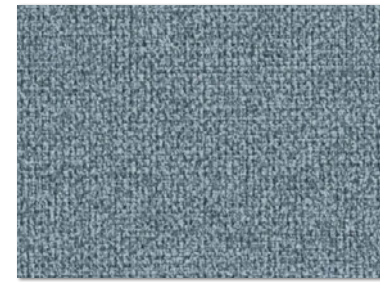

LW-348 NEW ⓘ

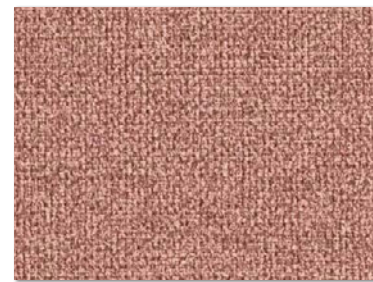

LW-346 NEW ⓘ

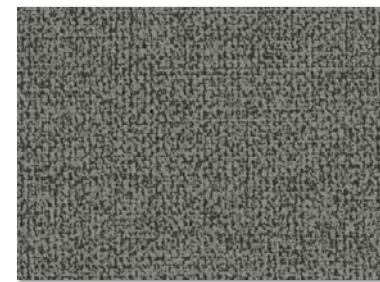

LW-349 NEW ⓘ

1,000円/m(1,090円/m<sup>2</sup>)

防火種別 1-4 不燃 準不燃

巾92cm 切売可

防かび



壁(左)：LW-347 壁(右)：LW-349

不燃

【施工注意】 ⓘ LW-345-346-348-349 濃色のため、ひっかきキズ・たたみジワによる白化、糊の拭き残しにご注意ください。





LW-350 NEW



LW-354 NEW



LW-351 NEW

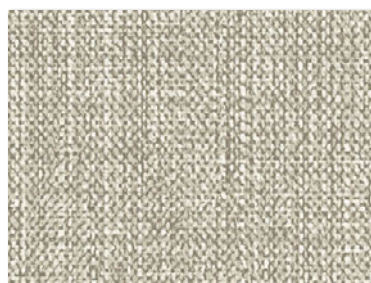

LW-355 NEW



LW-352 NEW

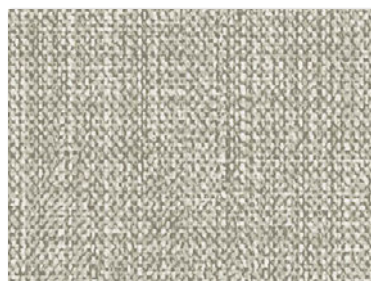

LW-356 NEW



LW-353 NEW

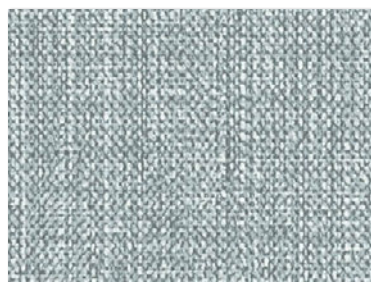

LW-357 NEW

1,000円/m(1,090円/m<sup>2</sup>)

巾92cm 切売可

防火種別 1-4 **不燃** 準不燃

抗菌 防かび

アクセント : LW-352 壁(左・正面) : LW-350 天井 : LW-380



壁(左) : LW-354 壁(右) : LW-357

ベーシック

不燃



壁(正面) : LW-361 壁(左) : LW-358



LW-358 NEW



LW-359 NEW



LW-362 NEW

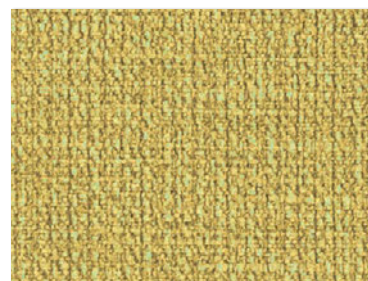

LW-360 NEW



LW-363 NEW ⓘ



LW-361 NEW



LW-364 NEW ⓘ

1,000円/m(1,090円/m<sup>2</sup>)

防火種別 1-4 **不燃** **準不燃**

巾92cm 切売可

防かび



壁(白) : LW-358 壁(ピンク) : LW-362

不燃

【施工注意】 ⓘ LW-363-364 濃色のため、ひっかきキズ・たみジワによる白化、糊の拭き残しにご注意ください。

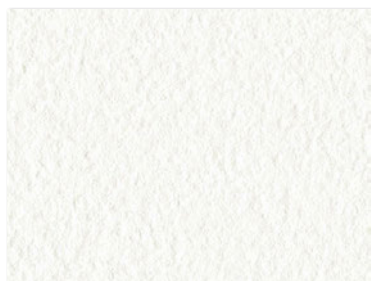

LW-365 NEW



LW-369 NEW

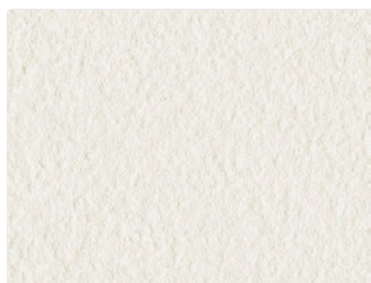

LW-366 NEW

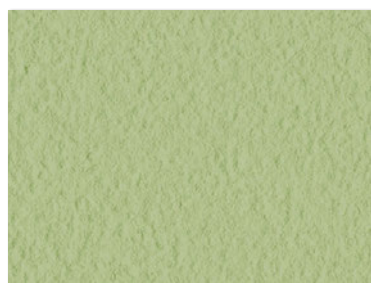

LW-370 NEW

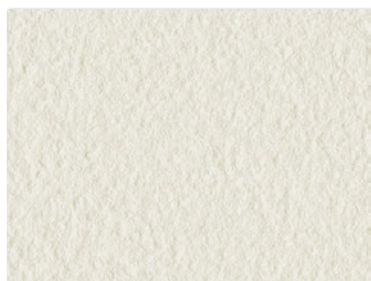

LW-367 NEW



LW-371 NEW



LW-368 NEW

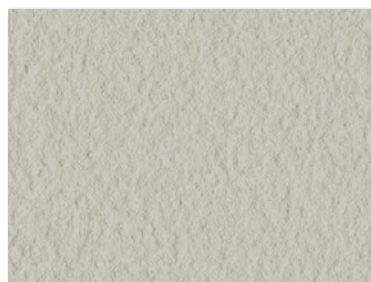

LW-372 NEW

1,000円/m(1,090円/m<sup>2</sup>)

防火種別 1-4 **不燃** 準不燃

巾92cm 切売可

防かび

壁(ピンク) : LW-368 壁(グレー) : LW-371 壁(白)・天井 : LW-365



壁(緑) : LW-370 壁(グレー) : LW-372

ベーシック

**不燃**



不燃認定

# シアガリキレイ —ボリュームタイプ—

## 1 下地の凹凸が目立ちにくいテクスチャー

- 不陸隠蔽性が高く、下地の凹凸がしやすい剥がし張替えや天井への施工もきれいに仕上がります。

## 2 リニューアルにも最適な厚み

- 不燃の防火性能でありながら、リニューアル工事も安心な厚みを実現。

### ■ 不陸隠蔽性

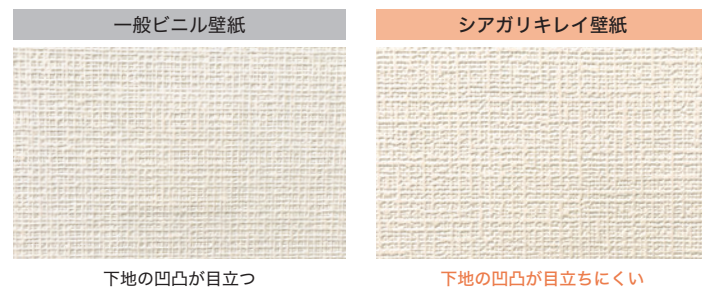

壁・天井：LW-377



LW-373

1,000円/m(1,090円/m<sup>2</sup>)

巾92cm 切売可



LW-374

防火種別 1-4 **不燃** **準不燃**

抗菌 防かび



LW-375



LW-377

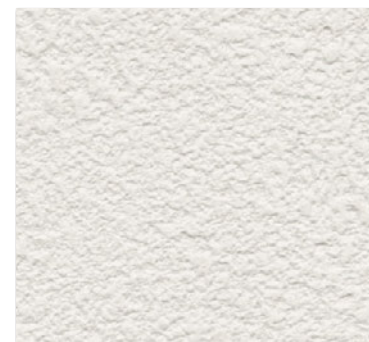

LW-376

1,000円/m(1,090円/m<sup>2</sup>) **不燃** **準不燃** 防火種別 1-4

巾92cm 切売可

防かび

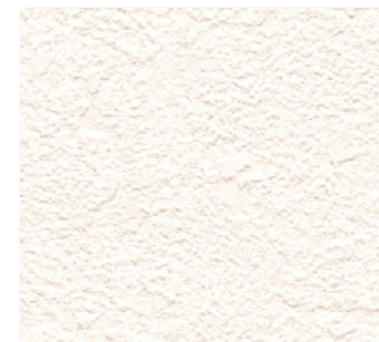

LW-378

1,000円/m(1,090円/m<sup>2</sup>) **不燃** **準不燃** 防火種別 1-4

巾92cm 切売可

抗菌 防かび



LW-379

1,000円/m(1,090円/m<sup>2</sup>) 防火種別 1-4 **不燃** **準不燃**  
巾92cm 切売可 **防かび**



LW-380

1,000円/m(1,090円/m<sup>2</sup>)  
巾92cm 切売可



LW-381



LW-382

防火種別 1-4 **不燃** **準不燃**  
**防かび**



LW-383

1,000円/m(1,090円/m<sup>2</sup>) 防火種別 1-4 **不燃** **準不燃**  
巾92cm 切売可 **防かび**



LW-384

1,000円/m(1,090円/m<sup>2</sup>)  
巾92cm 切売可

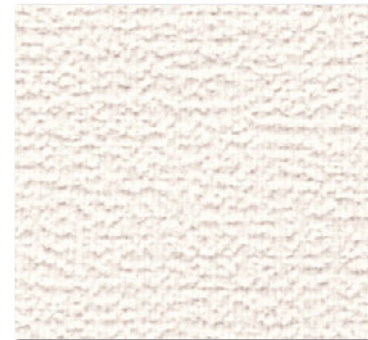

LW-385

防火種別 1-4 **不燃** **準不燃**  
**抗菌** **防かび**



LW-386

1,000円/m(1,090円/m<sup>2</sup>) 防火種別 1-4 **不燃** **準不燃**  
巾92cm 切売可 **防かび**



LW-387

1,000円/m(1,090円/m<sup>2</sup>)  
巾92cm 切売可



LW-388

防火種別 1-4 **不燃** **準不燃**  
**防かび**

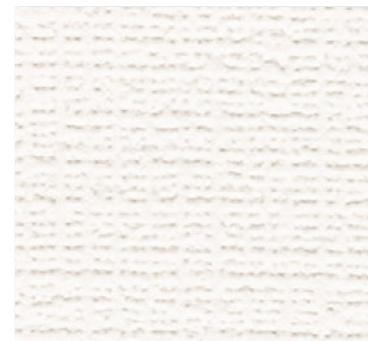

LW-389

1,000円/m(1,090円/m<sup>2</sup>)  
巾92cm 切売可



LW-390

防火種別 1-4 **不燃** **準不燃**  
**抗菌** **防かび**

## もみ殻

稲を脱穀する過程で出るもみ殻をすり潰して再利用した、人にも環境にもやさしい自然素材の壁紙です。



※選択上のご注意は「シラスクロス」と同様です。見本帳146ページをご参照ください。



LWT-391 NEW



LWT-392 NEW

1,200円/m (1,310円/m<sup>2</sup>)

防火種別 1-1 **不燃** 準不燃

**特殊掛率** 巾92cm 切売可

防かび

施工注意  
P.223

不燃

**施工注意** LWT-391-392 ビニル壁紙に比べ施工難易度が高いため、施工費が割増になります。施工要領は見本帳223ページの**施工注意1**、または別冊資料をご参照ください。



壁：LW-391

## シラスクロス

### The story of Shirasu

約3万年前、南九州の始良カルデラの噴火によって発生した巨大火砕流が堆積し、広大なシラス台地を形成しました。シラスは農耕に適さず、豪雨の際に土砂崩れを起こすなど、災害を引き起こす「厄介もの」として嫌われてきました。研究を進めるうちに、人や生活に役立つものであるとわかり、シラスを使った壁紙が誕生しました。



### 悠久の大自然から 生まれた奇跡の素材

#### 人工ではつくれない成分構成と多孔質構造

シラスは非常に細かい微粒子の中に無数の穴が開いた複雑な構造を持っています。シラスの主成分である珪酸は、除湿剤の主原料でもあります。また、シラスに含まれるアルミナはガスの吸着性能が高く、シラス粒子中の空洞に化学物質の分子を吸着します。

#### ホルムアルデヒド低減割合グラフ

検査機関：JFEテクノリサーチ(株)エコ分析技術部

(初期濃度:57ppm)

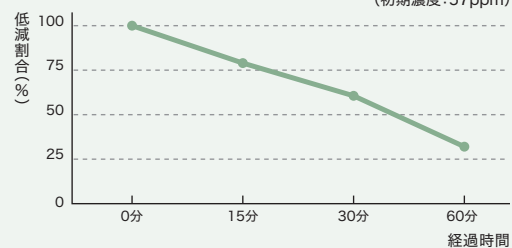

[スピード吸着]

専門機関による測定の結果、1時間で約70%のホルムアルデヒドを吸着しました。

### シラスクロスのこだわり

#### 自然素材を使用した壁紙

シラスクロスは、天然資源であるシラスの特性を活かした壁紙です。



### SDGsへの取り組み

#### 人のために、地域のために

シラスの工場は南九州ののどかな山里にあります。地元農家の皆さんに、農作業の合間にシラス壁材の製造工程の一部を担当してもらっています。高齢化が進む農村に雇用を創出することで、主業である農業や林業を持続でき、一次産業の育成にもつながっています。また、シラスはサラサラとした砂のような粒子です。石のように切り出す珪藻土などと違って採取に手間がかからず、大型機械で粉砕する工程が不要です。採取したシラスから余分な水分を取り除く工程では天日乾燥を用いており、焼成工程もありません。製造時に大きなエネルギー消費がなく、環境への負荷を抑えたエコ建材です。

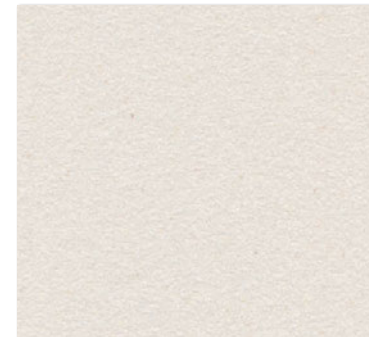

LWT-393 NEW



LWT-394 NEW

防火種別 1-1

1,500円/m(1,640円/m<sup>2</sup>) 不燃 準不燃

特殊掛率 巾92cm 切売可

### 商品選択上のご注意

(LWT-391-392 / LWT-393-394)

- ・自然素材の壁紙のため素材特有の特徴があり、施工時・使用時ともに特別な注意が必要となります。あらかじめご了承ください。
- ・色柄やジョイント部の色差、表面素材の脱落が発生する場合があります。
- ・汚れが付きやすく拭き取りが困難なため、お取り扱いにはご注意ください。
- ・擦れによりキズや剥がれがおきやすく、補修が難しい素材です。摩擦にご注意ください。
- ・特にシラスクロスは、天井高が高い壁面(目安として4m以上)への使用は避けてください。施工時に糊の水分を吸って重みで破れやすくなります。

# 機能説明

※各機能のレーダーチャートは目安です。品番によって性能の有無が異なります。

不燃認定

## アンチダスト NEW

P.149

ホコリがつきにくく、お手入れらくらく

### おすすめ使用場所

- 掃除がしにくい天井や吹き抜け・トイレなどの狭い空間
- 使用者の入れ替わりの多い客室

不燃認定

## スーパー強化+汚れ防止 (ペット対応)

P.151

キズ・油汚れに強いエパールフィルム加工

### おすすめ使用場所

- 汚れやキズが気になるホテル・商業施設の廊下・共用部
- 消毒用の薬品などを使う医療・福祉施設
- キズが気になるペット住宅

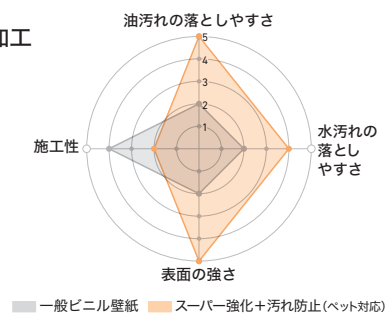

不燃認定

## 消臭+汚れ防止

P.163

臭い・水汚れに強いPPフィルム加工

### おすすめ使用場所

- 水汚れや臭いが気になる洗面廻り・トイレ
- 飲食物の汚れや臭いが気になるLDK・飲食店舗
- 消毒用の薬品などを使う医療・福祉施設

・PP=ポリプロピレン

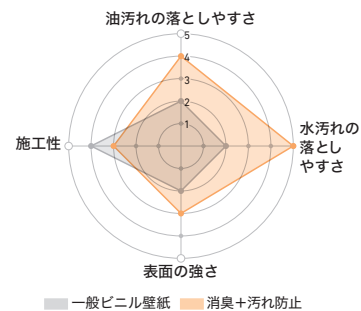

不燃認定

## 撥水トップコート ベーシック&カラー

P.171

撥水コートでキレイを保つ

### おすすめ使用場所

- 場所や空間を問わずあらゆる物件に

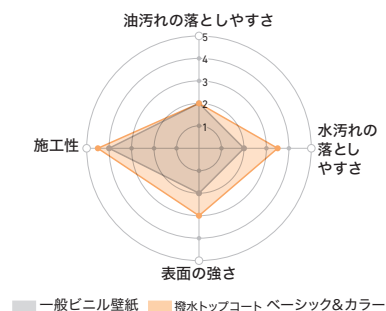

不燃認定

## 撥水トップコート 軽量・耐クラック

P.187

ひび割れしにくく、キズ・汚れに強い

### おすすめ使用場所

- 場所や空間を問わずあらゆる物件に
- 軽量のため特に広い面積の施工に

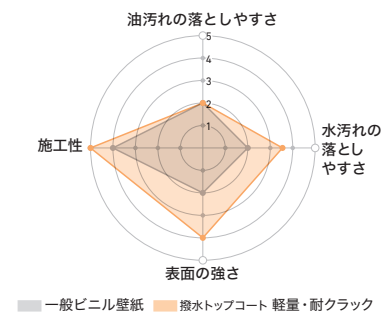

不燃認定

## 撥水トップコート 消臭 air\*refre

P.189

空気も見た目もキレイを保つ

### おすすめ使用場所

- ホテル・宿泊施設、医療・福祉施設
- 使用者の入れ替わりの多い客室・病室

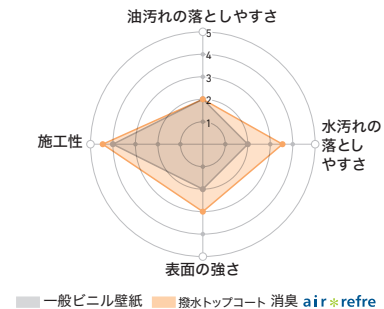

不燃認定

## 抗ウイルス壁紙 ウィルスアーマー®

P.203

壁紙でもウイルス対策を

### おすすめ使用場所

- 医療・福祉施設 ・ 商業施設 ・ 宿泊施設 ・ オフィス
- 教育施設 ・ 一般住宅 など

不燃認定

## プロジェクター用壁紙

P.205

どこでも、かんたん。壁をスクリーンに

### おすすめ使用場所

- オフィス・会議室・学校
- 商業施設・イベントや展示会でのプロモーションに
- ホームシアター



## 耐薬品性に優れた汚れ防止壁紙

スーパー強化+汚れ防止壁紙と消臭+汚れ防止壁紙は耐汚染性はもちろん、耐薬品性にも優れています。表面にフィルム層があるため、汚れや薬品が染み込みにくく、バラツキのない安定した品質を保ちます。

薬品名	スーパー強化+ 汚れ防止壁紙 エバーフィルム	消臭+ 汚れ防止壁紙 PPフィルム	一般ビニル壁紙
次亜塩素酸ナトリウム (6%)	◎	◎	◎~○
エタノール (95vol%)	◎	◎	◎~○
過酸化水素水 (3.5w/v%)	◎	◎	◎~○
塩化ベンザルコニウム液 (10%)	◎	◎	◎~○
クレゾール石鹼液 (3%)	◎	◎	○~△

### 【試験方法】

耐薬品性…JIS K 6902Bに準拠。薬品は任意選定。

・PP=ポリプロピレン

## SIAA抗ウイルス・抗菌加工認証製品

抗ウイルス壁紙はSIAA抗ウイルス加工認証製品およびSIAA抗菌加工認証製品です。  
スーパー強化+汚れ防止壁紙・消臭+汚れ防止壁紙はSIAA抗菌加工認証製品です。

抗ウイルス壁紙 ウイルスアーマー®		
SIAA 抗ウイルス 加工認証		<p>ウイルスアーマー®はSIAA登録品です。 製品上の特定のウイルスの数を減少させます。</p> <p>SIAAマークは、ISO 21702法により評価された結果に基づき、抗菌製品技術協議会ガイドラインで品質管理・情報公開された製品に表示されています。</p>
		<p>SIAAマークは、抗菌製品技術協議会ガイドラインで品質管理・情報公開された製品に表示されています。</p>
		<p>SIAAマークはISO22196法により評価された結果に基づき、抗菌製品技術協議会ガイドラインで品質管理・情報公開された製品に表示されています。</p>
		<p>SIAAマークはISO22196法により評価された結果に基づき、抗菌製品技術協議会ガイドラインで品質管理・情報公開された製品に表示されています。</p>

## 機能比較表

■当見本帳収録機能 ■プロジェクター用壁紙除く		アンチダスト	スーパー強化+ 汚れ防止(ペット対応)	消臭+汚れ防止	撥水トップコート ベーシック&カラー	撥水トップコート 軽量・耐クラック	撥水トップコート 消臭 air-refre	抗ウイルス壁紙 ウイルスアーマー®
特 長	ダスト汚れが付きにくい	◎						
	油汚れに強い		◎					
	水汚れに強い			◎				
	水汚れを弾く				◎	◎	◎	
	耐薬品性		◎	◎				
	光触媒と消臭剤で消臭効果						◎	
	消臭剤で消臭効果			◎				
	傷が付きにくく、表面が強い		◎		○※	○※	○※	
	下地のひび割れをカバー					◎		
	ウイルス数を減少							◎
菌が繁殖しにくい	◎	◎	◎	○※	○※	◎	◎	

※一部該当

ホコリがつきにくい

不燃認定

## アンチダスト

**おすすめ  
使用場所**

- ・掃除がしにくい天井や吹き抜け・トイレなどの狭い空間
- ・使用者の入れ替わりの多い客室

## 1 ホコリがつきにくく、お手入れらくらく

- ・ 壁紙表面の特殊コーティングにより、一般ビニル壁紙に比べ表面にホコリ等のダスト汚れが付きにくくなっています。
- ・ メンテナンスの頻度が一般ビニル壁紙に比べ少なく済みます。

## 2 抗菌性に優れ、清潔さをキープ

- ・ 壁紙の表面に付着した細菌の繁殖を抑制します。

## ■ 壁紙の構造 (イメージ図)

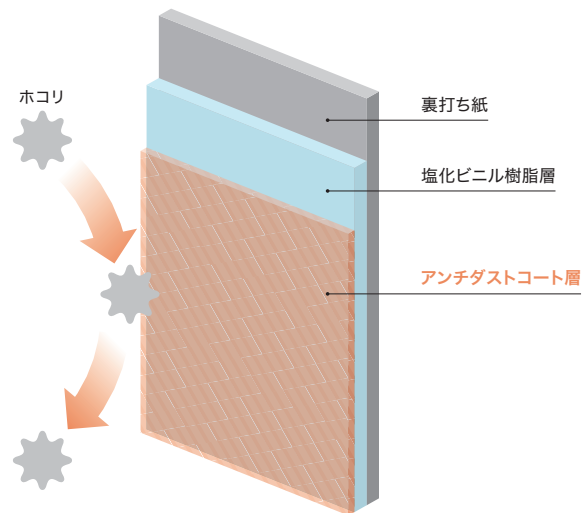

## 選択上のご注意

- ・ アンチダストは、ホコリ等のダスト汚れが付きにくい機能であり、ホコリ等のダスト汚れが付かない機能ではありません。
- ・ 汚れが一度付着すると、拭取り除去性は一般壁紙と同等となります。壁紙工業会規格の「汚れ防止」に合格する性能には至りません。
- ・ タバコ、キッチン等からの油煙は一度付いてしまうと表面に粘着性を与え、ホコリ等の他のダスト汚れを誘発、助長する傾向があります。

## 使用上のご注意

- ・ ホコリは、時々ハタキをかけたり電気掃除機などで吸い取ってください。ホコリ等のダスト汚れが付きにくくなっていますが、過度に汚れやホコリを放置しておきますと、湿気や油分を吸って取りにくくなります。
- ・ 飲食物や調味料などの水汚れは、直ちにかたく絞ったスポンジやタオルで汚れを吸い取るように拭き取ってください。中性洗剤を使用すると、アンチダスト機能が低下するおそれがありますので、水かぬるま湯をご使用ください。

## ■ 汚染性能

それぞれのダスト汚れが付きにくい効果を確認できます。

## 汚染物質：ホコリ(床) 想定…ホコリ



## 汚染物質：疑似花粉(花粉増量剤) 想定…花粉(スギ、ヒノキなど)



※粒径の近い汚染物質を示す

## 汚染物質：関東ローム 想定…砂埃



※粒径の近い汚染物質を示す

## 【試験方法】

汚染物を容器に封入し、ファンを使用し付着。

※試験結果は、評価試験データであり、保証するものではありません。

※環境条件によっては効果・汚れ方に差があります。

※この試験は壁紙に汚染物を強制的に付着させているため、普段の生活環境での汚れ方と同様の汚れ方になるとは限りません。



壁：LW-399

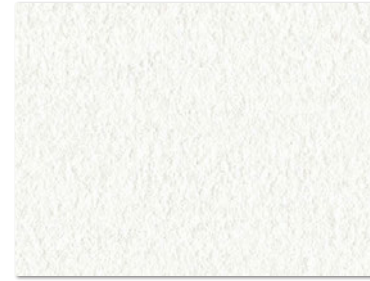

LW-395 NEW



LW-399 NEW



LW-396 NEW

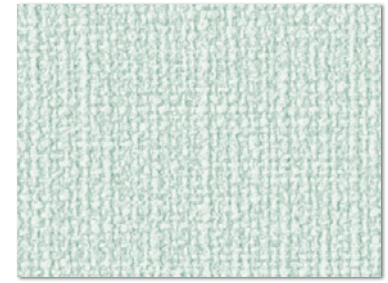

LW-400 NEW

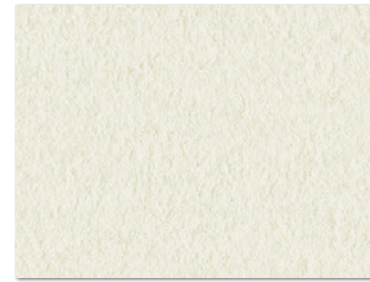

LW-397 NEW



LW-401 NEW

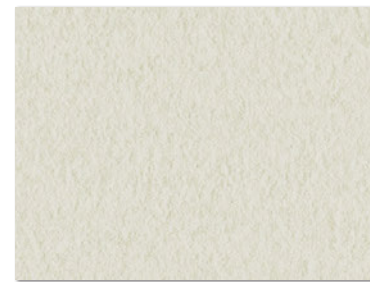

LW-398 NEW

1,000円/m(1,090円/m<sup>2</sup>) **不燃** 準不燃  
 巾92cm 切売可  アンチダスト  抗菌  防かび

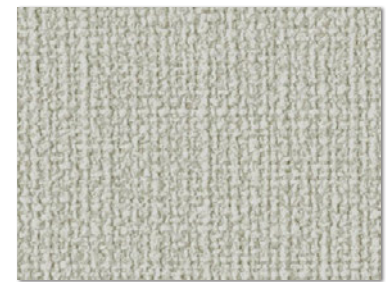

LW-402 NEW

1,000円/m(1,090円/m<sup>2</sup>) **不燃** 準不燃  
 巾92cm 切売可  アンチダスト  抗菌  防かび

不燃認定

# スーパー強化＋汚れ防止 (ペット対応)

おすすめ  
使用場所

- ・汚れやキズが気になるホテル・商業施設の廊下・共用部
- ・消毒用の薬品などを使う医療・福祉施設
- ・キズが気になるペット住宅

## 1 表面強度は一般ビニル壁紙の50倍

- ・強化配合の塩ビ樹脂の表面にエパールフィルムをラミネートしています。
- ・最もキズに強い汚れ防止壁紙で、表面強度は一般ビニル壁紙の50倍！
- ・ホテル・商業施設の廊下や共用部、医療・福祉施設での車椅子のキズ対策はもちろん、ペット住宅にもおすすめです。

## 2 汚れを防いで、お掃除らくらく

- ・エパールフィルムは油汚れに特に強く、タバコのヤニ汚れや臭いも付着しにくい特長があります。

## 3 抗菌効果で清潔・快適

- ・壁紙表面のエパールフィルムは抗菌効果に優れているため、清潔な環境づくりに最適です。



SIAAマークはISO22196法により評価された結果に基づき、抗菌製品技術協議会ガイドラインで品質管理・情報公開された製品に表示されています。

### ■ 壁紙の構造 (イメージ図)

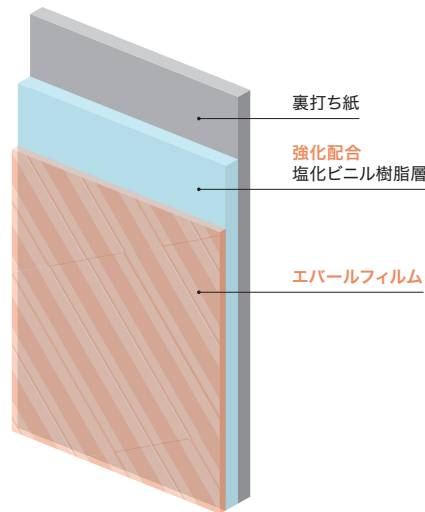

### ■ 表面強度性能

スーパー強化＋汚れ防止壁紙は、一般ビニル壁紙と比較して約50倍の強度があります。

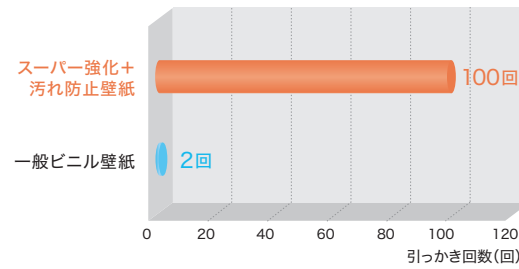

【試験方法】  
壁紙工業会「表面強化壁紙性能規定」と同じツメ、摩擦試験機を使用。ただし、ツメの荷重は規定の2倍の400gに設定し、壁紙が破れて裏紙が露出するまでの往復回数を測定。  
※データは実測値であり、保証値ではありません。

### ■ 耐汚染性・耐薬品性

スーパー強化＋汚れ防止壁紙は、耐汚染性はもちろん、耐薬品性にも優れています。一般ビニル壁紙には様々なタイプがあり性能が安定しませんが、汚れ防止は表面にフィルム層があるため、汚れや薬品が染み込みにくく、バラツキのない安定した品質を保ちます。

汚染物質	スーパー強化＋ 汚れ防止壁紙(エパールフィルム)	一般ビニル壁紙
コーヒー	◎	△～×
しょうゆ	◎	△～×
水性ペン	○	△～×
クレヨン	◎	×
血液	◎	×

薬品名	スーパー強化＋ 汚れ防止壁紙(エパールフィルム)	一般ビニル壁紙
次亜塩素酸ナトリウム(6%)	◎	◎～○
エタノール(95vol%)	◎	◎～○
過酸化水素水(3.5w/v%)	◎	◎～○
塩化ベンザルコニウム液(10%)	◎	◎～○
クレゾール石鹼液(3%)	◎	○～△

【試験方法】  
耐汚染性…壁紙工業会「汚れ防止壁紙性能規定」に準拠。汚染物質は規定4物質に「血液」を追加。  
耐薬品性…JIS K 6902Bに準拠。薬品は任意選定。

### 使用上のご注意

- ・表面強度アップを目的とした凹凸の少ない硬い塩ビ樹脂の表面に汚れ防止フィルムをラミネートした商品のため、施工難易度が高く、施工費が割増になる場合があります。
- ・フィルムのツヤがあるため、天井への使用は光の加減で下地が目立ちやすく、不向きです。
- ・強度が非常に優れていますが、キズや破損が発生しないことを保証するものではありません。また、破損が生じない場合でも、表面の摩擦やツヤ差が生じる場合があります。

- ・タバコのヤニ汚れや臭いが付きにくい特長がありますが、ジョイント部は空気の流れがあるため、壁紙表面と比較して汚れが付きやすい傾向があります。
- ・汚れ防止は、汚れが浸透しにくく落としやすい機能であり、汚れが付かない機能ではありません。汚れの種類や放置時間によっては除去できない場合があります。

※機能詳細については、付録の別冊資料をご覧ください。

施工注意  
3  
P.223

不燃

【施工注意】 当機能の壁紙は、施工の際に特別な注意が必要です。施工要領は見本帳223ページの「施工注意3」、または別冊資料をご参照ください。

スーパー強化 + 汚れ防止



壁：LW-407 天井：LW-616



LW-403

ロングセラー スーパーホワイト



LW-404



LW-405

ロングセラー

1,000円/m(1,090円/m<sup>2</sup>)  
巾92cm 切売可

防火種別 1-6 不燃 準不燃

スーパー強化 汚れ防止  
抗菌 防かび



LW-406



LW-408

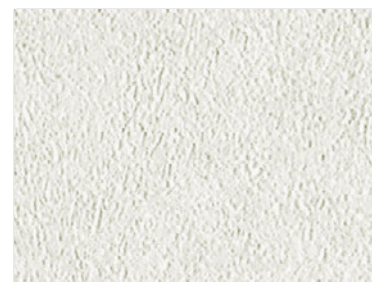

LW-407 **NEW**

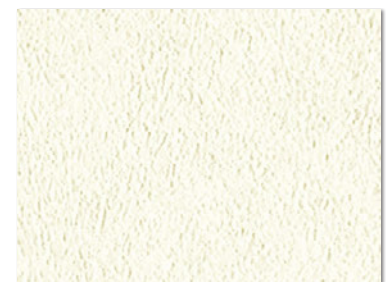

LW-409

1,000円/m(1,090円/m<sup>2</sup>)  
巾92cm 切売可

防火種別 1-6 不燃 準不燃

スーパー強化 汚れ防止  
抗菌 防かび

**施工注意** LW-403~480共通 一般ビニル壁紙に比べ施工難易度が高いため、施工費が割増になる場合があります。施工要領は見本帳223ページの**施工注意3**、または別冊資料をご参照ください。



リリカラ

施工注意  
3  
P.223

不燃

壁 : LW-426



壁(緑) : LW-420

不燃



アクセント : LW-425



LW-410

ロングセラー

LW-414

LW-418

LW-422

ロングセラー

LW-426

LW-411

ロングセラー

LW-415

LW-419

LW-423

LW-427 NEW

LW-412

LW-416

ロングセラー

LW-420 NEW

LW-424 NEW

LW-428

LW-413

LW-417

LW-421 NEW

LW-425

ロングセラー

LW-429

ロングセラー

1,000円/m(1,090円/m<sup>2</sup>)

巾92cm 切売可

防火種別 1-6 不燃 準不燃

スーパー強化 汚れ防止  
抗菌 防かび

スーパー強化 + 汚れ防止

Lilycolor wall 2023-2026



**施工注意** LW-403~480共通 一般ビニル壁紙に比べ施工難易度が高いため、施工費が割増になる場合があります。施工要領は見本帳223ページの**施工注意 3**、または別冊資料をご参照ください。

施工注意 3  
P.223

不燃

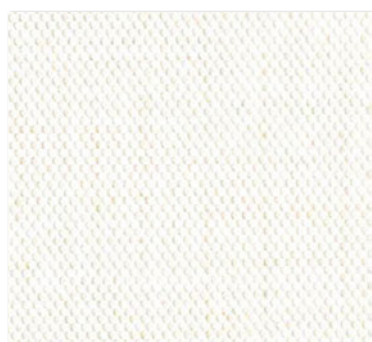

LW-430

ロングセラー



LW-431

ロングセラー

1,000円/m(1,090円/m<sup>2</sup>)

防火種別 1-6 **不燃** 準不燃

巾92cm 切売可

スーパー強化 汚れ防止  
抗菌 防かび

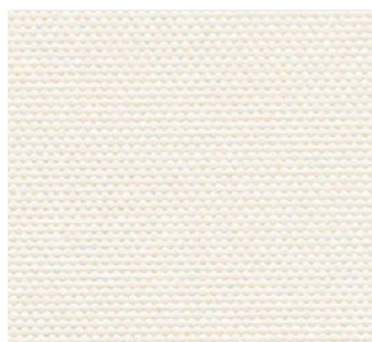

LW-432

ロングセラー



LW-433

ロングセラー

1,000円/m(1,090円/m<sup>2</sup>)

防火種別 1-6 **不燃** 準不燃

巾92cm 切売可

スーパー強化 汚れ防止  
抗菌 防かび



LW-434 NEW



LW-435 NEW

1,000円/m(1,090円/m<sup>2</sup>)

防火種別 1-6 **不燃** 準不燃

巾92.5cm 切売可 ↓32 ↔46.3cm

スーパー強化 汚れ防止  
抗菌 防かび



壁：LW-434

施工注意 3  
P.223

不燃

**【施工注意】** LW-403~480共通 一般ビニル壁紙に比べ施工難易度が高いため、施工費が割増になる場合があります。施工要領は見本帳223ページの**【施工注意3】**、または別冊資料をご参照ください。



アクセント : LW-445 壁(白)・天井 : LW-656



壁(左) : LW-441 壁(右) : LW-443

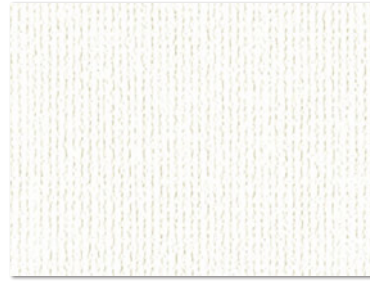

LW-436



LW-440

ロングセラー

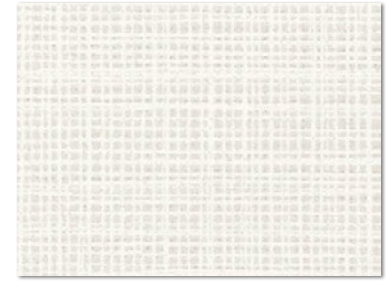

LW-444



LW-437



LW-441

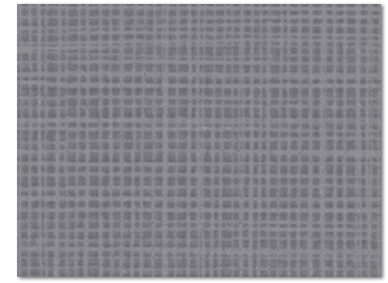

LW-445 NEW

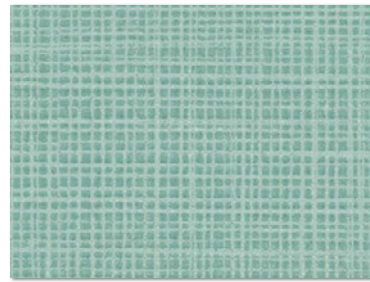

LW-438

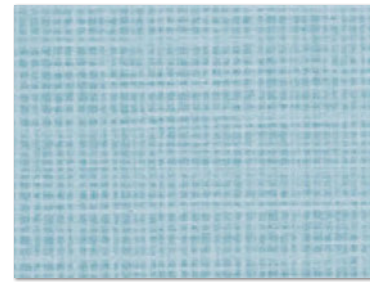

LW-442

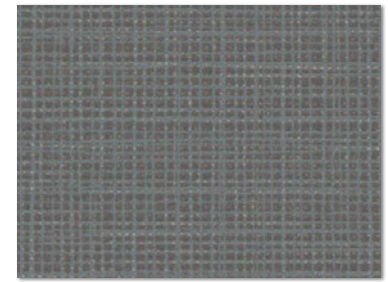

LW-446



LW-439

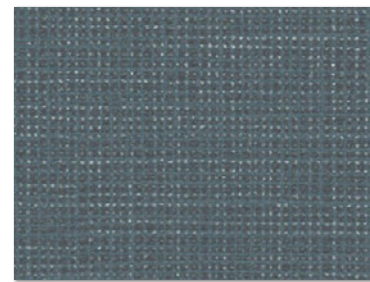

LW-443



LW-447

1,000円/m(1,090円/m<sup>2</sup>)

巾92cm 切売可

防火種別 1-6 不燃 準不燃

スーパー強化 汚れ防止  
抗菌 防かび

**施工注意** LW-403~480共通 一般ビニル壁紙に比べ施工難易度が高いため、施工費が割増になる場合があります。施工要領は見本帳223ページの**施工注意 3**、または別冊資料をご参照ください。

スーパー強化 + 汚れ防止

施工注意 3  
P.223

不燃



LW-448



LW-449 NEW



LW-450 NEW

1,000円/m(1,090円/m<sup>2</sup>)

防火種別 1-6 **不燃** **準不燃**

巾92.5cm 切売可 ↓15 ↔15.4cm  
エンボスリピート

スーパー強化	汚れ防止
抗菌	防かび



壁：LW-449

施工  
注意  
3  
P.223

不燃

**施工注意** LW-403~480共通 一般ビニル壁紙に比べ施工難易度が高いため、施工費が割増になる場合があります。施工要領は見本帳223ページの**施工注意3**、または別冊資料をご参照ください。

壁(無地) : LW-457 壁(柄) : LW-128



壁 : LW-462



LW-451



LW-455



LW-459



LW-452



LW-456 NEW



LW-460 NEW

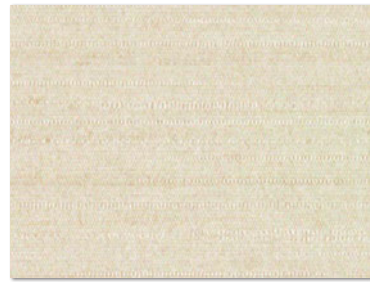

LW-453



LW-457 NEW



LW-461 NEW



LW-454



LW-458

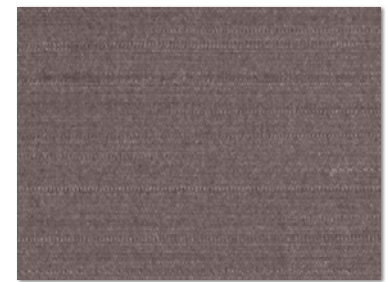

LW-462 NEW

1,000円/m(1,090円/m<sup>2</sup>)

防火種別 1-6 **不燃** **準不燃**

巾92cm 切売可 ↑32 ↔46cm プリントリピート

※エンボスリピートは合いませんのでお含みおきください。

スーパー強化 汚れ防止  
抗菌 防かび

スーパー強化 + 汚れ防止

壁(左) : LW-464 壁(右) : LW-463

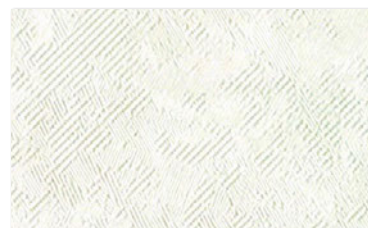

LW-463

1,000円/m(1,090円/m<sup>2</sup>)

巾92cm 切売可 ↓32 ↔23cm プリントリピート

防火種別 1-6 **不燃** **準不燃**

スーパー強化	汚れ防止
抗菌	防かび

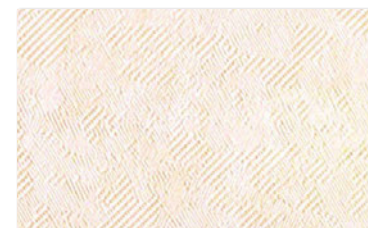

LW-464



LW-465

1,000円/m(1,090円/m<sup>2</sup>)

巾92cm 切売可

防火種別 1-6 **不燃** **準不燃**

スーパー強化	汚れ防止
抗菌	防かび

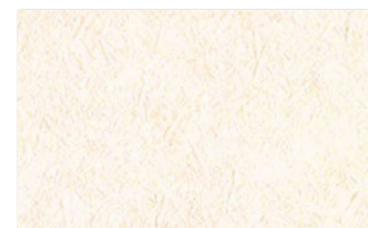

LW-466

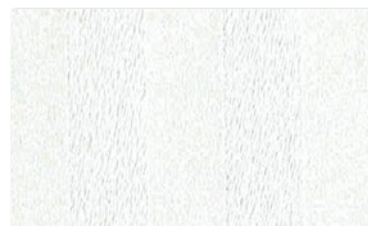

LW-467

ロングセラー



LW-468

ロングセラー



LW-469

ロングセラー



LW-470

1,000円/m(1,090円/m<sup>2</sup>)

巾92.5cm 切売可 ↔2.1cm エンボスリピート

防火種別 1-6 **不燃** **準不燃**

スーパー強化	汚れ防止
抗菌	防かび



壁 : LW-470 天井 : LW-653

施工注意 3

P.223

不燃

**【施工注意】** LW-403~480共通 一般ビニル壁紙に比べ施工難易度が高いため、施工費が割増になる場合があります。施工要領は見本帳223ページの**【施工注意 3】**、または別冊資料をご参照ください。

壁：LW-471 天井：LW-654



LW-471

ロングセラー

1,000円/m(1,090円/m<sup>2</sup>)

防火種別 1-6 **不燃** 準不燃

巾92cm 切売可 ↔11.5cm

スーパー強化	汚れ防止
抗菌	防かび

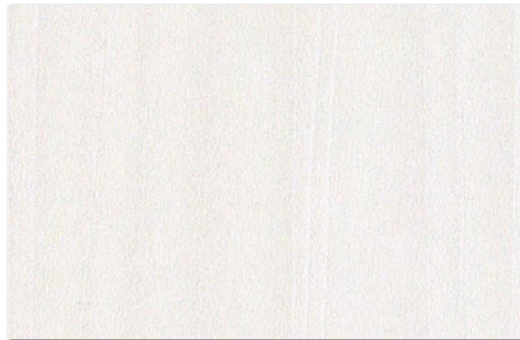

LW-472

1,000円/m(1,090円/m<sup>2</sup>)

防火種別 1-6 **不燃** 準不燃

巾92cm 切売可 †32 ↔23cm

エンボスリピート

スーパー強化	汚れ防止
抗菌	防かび

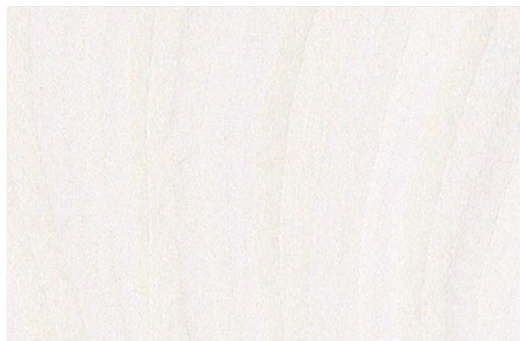

LW-473

1,000円/m(1,090円/m<sup>2</sup>)

防火種別 1-6 **不燃** 準不燃

巾92cm 切売可 †14.3 ↔18.4cm

エンボスリピート

スーパー強化	汚れ防止
抗菌	防かび



壁：LW-473

スーパー強化 + 汚れ防止

施工注意 3  
P.223

不燃

**施工注意** LW-403~480共通 一般ビニル壁紙に比べ施工難易度が高いため、施工費が割増になる場合があります。施工要領は見本帳223ページの**施工注意 3**、または別冊資料をご参照ください。



LW-474

1,000円/m(1,090円/m<sup>2</sup>)

防火種別 1-6 **不燃** 準不燃

巾92cm 切売可

スーパー強化 汚れ防止  
抗菌 防かび



LW-475 NEW



LW-476 NEW



LW-477 NEW

1,000円/m(1,090円/m<sup>2</sup>)

防火種別 1-6 **不燃** 準不燃

巾92.5cm 切売可 ↓64 ↔92.5cm

スーパー強化 汚れ防止  
抗菌 防かび

壁：LW-474



壁：LW-475

施工注意 3  
P.223

不燃

**【施工注意】** LW-403~480共通 一般ビニル壁紙に比べ施工難易度が高いため、施工費が割増になる場合があります。施工要領は見本帳223ページの**【施工注意 3】**、または別冊資料をご参照ください。



LW-478



LW-479



LW-480

1,000円/m(1,090円/m<sup>2</sup>)

巾92cm 切売可 ↓93 ↔92cm  
ウォールナット板目(目地なし)

防火種別 1-6 **不燃** 準不燃

スーパー強化	汚れ防止
抗菌	防かび

スーパー強化 + 汚れ防止



壁(柄) : LW-480 壁(無地) : LW-612

**施工注意** LW-403~480共通 一般ビニル壁紙に比べ施工難易度が高いため、施工費が割増になる場合があります。施工要領は見本帳223ページの**施工注意 3**、または別冊資料をご参照ください。

**施工注意 3**  
P.223

不燃



不燃認定

# 消臭 + 汚れ防止

おすすめ  
使用場所

- 水汚れや臭いが気になる洗面廻り・トイレ
- 飲食物の汚れや臭いが気になるLDK・飲食店舗
- 消毒用の薬品などを使う医療・福祉施設

## 1 汚れを防いで、お掃除らくらく

- 壁紙の表面に消臭剤入りのPP(ポリプロピレン)フィルムをラミネートしています。
- PPフィルムは水汚れに特に強い特長がありますので、洗面・水廻りに最適です。

## 2 生活悪臭を消臭

- トイレ、生ゴミ、ペット、タバコなど様々な悪臭を消臭します。
- シックハウス症候群の原因となるホルムアルデヒドの低減に効果があります。

## 3 抗菌効果で清潔・快適

- 壁紙表面のPPフィルムは抗菌効果に優れているため清潔な環境づくりに最適です。



SIAAマークはISO22196法により評価された結果に基づき、抗菌製品技術協議会ガイドラインで品質管理・情報公開された製品に表示されています。

### ■ 耐汚染性・耐薬品性

消臭+汚れ防止壁紙は、耐汚染性はもちろん、耐薬品性にも優れています。一般ビニル壁紙には様々なタイプがあり性能が安定しませんが、汚れ防止は表面にフィルム層があるため、汚れや薬品が染み込みにくく、バラツキのない安定した品質を保ちます。

汚染物質	消臭+汚れ防止壁紙(PPフィルム)	一般ビニル壁紙
コーヒー	◎	△~×
しょうゆ	◎	△~×
水性ペン	◎	△~×
クレヨン	○	×
血液	◎	×

薬品名	消臭+汚れ防止壁紙(PPフィルム)	一般ビニル壁紙
次亜塩素酸ナトリウム(6%)	◎	◎~○
エタノール(95vol%)	◎	◎~○
過酸化水素水(3.5w/v%)	◎	◎~○
塩化ベンザルコニウム液(10%)	◎	◎~○
クレゾール石鹼液(3%)	◎	○~△

【試験方法】

耐汚染性…壁紙工業会「汚れ防止壁紙性能規定」に準拠。汚染物質は規定4物質に「血液」を追加。

耐薬品性…JIS K 6902Bに準拠。薬品は任意選定。

### ■ 消臭性能

アンモニア (初期濃度:200ppm)

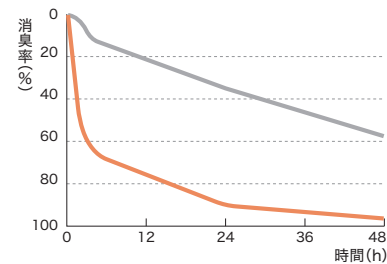

アンモニア … 汗、トイレ、ペット、生ゴミの臭い

アセトアルデヒド (初期濃度:14ppm)

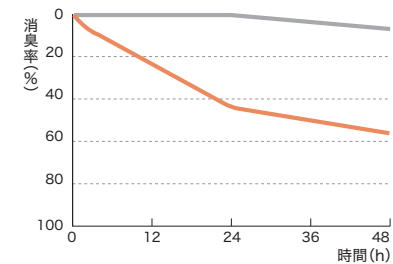

アセトアルデヒド … タバコの臭いの代表物質

【試験方法】

壁紙サンプルを容器に入れ各悪臭成分を注入。所定時間後、各悪臭成分の残存ガス濃度を測定。比較対象として、サンプルを入れず空(グラフ中は空ブランクと表示)で悪臭成分を測定。

※データは実測値であり、保証値ではありません。

### ■ 壁紙の構造 (イメージ図)

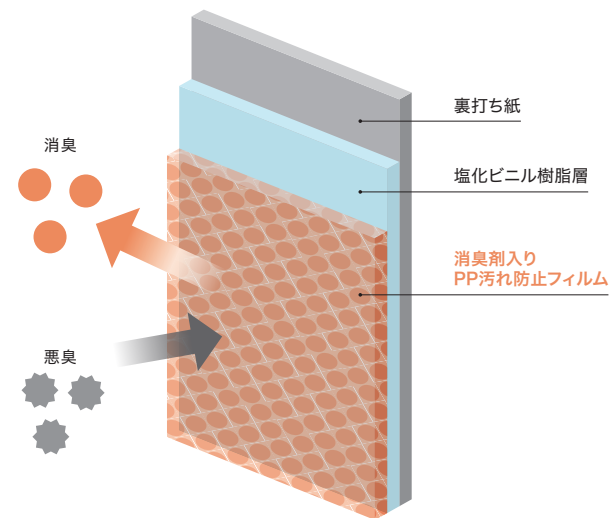

## 使用上のご注意

- フィルムラミネート品のため、一般ビニル壁紙に比べ施工難易度が高く、施工費が増える場合があります。
- フィルムのツヤがあるため、天井への使用は光の加減で下地が目立ちやすく、不向きです。
- 汚れ防止は、汚れが浸透しにくく落としやすい機能であり、汚れが付かない機能ではありません。汚れの種類や放置時間によっては除去できない場合があります。

- 消臭機能は臭いを完全になくすことを保証するものではありません。効果は環境によって異なりますが、5~10年間程度とお考えください。美観維持のためにも5~10年位での張替えをおすすめします。(消臭機能は、「エアリフレ」タイプとは異なります。)

※機能詳細については、付録の別冊資料をご覧ください。

施工注意 4  
P.223

不燃

【施工注意】 当機能の壁紙は、施工の際に特別な注意が必要です。施工要領は見本帳223ページの「施工注意4」、または別冊資料をご参照ください。





LW-481 NEW



LW-485 NEW



LW-482 NEW



LW-486 NEW



LW-483 NEW



LW-487 NEW



LW-484 NEW



LW-488 NEW

1,000円/m(1,090円/m<sup>2</sup>)

巾92cm 切売可

防火種別 1-6 **不燃** 準不燃

汚れ防止	消臭
抗菌	防かび

壁(左) : LW-482 壁(右) : LW-485



壁 : LW-483

消臭 + 汚れ防止

施工注意 4  
P.223

不燃

**施工注意** LW-481~538共通 一般ビニル壁紙に比べ施工難易度が高いため、施工費が割増になる場合があります。施工要領は見本帳223ページの**施工注意 4**、または別冊資料をご参照ください。



LW-489 NEW



LW-492 NEW



LW-490 NEW



LW-493 NEW



LW-491 NEW



LW-494 NEW

1,000円/m(1,090円/m<sup>2</sup>)

巾92cm 切売可

防火種別 1-6 **不燃** **準不燃**

汚れ防止	消臭
抗菌	防かび



壁：LW-494



LW-495

1,000円/m(1,090円/m<sup>2</sup>)

巾92cm 切売可 ↓33.5 ↔30.7cm エンボスリピート

防火種別1-6 **不燃** **準不燃**

汚れ防止	消臭
抗菌	防かび

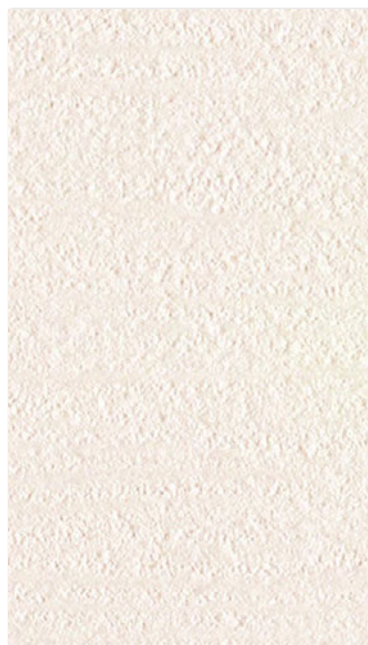

LW-496



LW-499

1,000円/m(1,090円/m<sup>2</sup>)

巾92cm 切売可

ロングセラー

防火種別1-6

<b>不燃</b>	<b>準不燃</b>
汚れ防止	消臭
抗菌	防かび



LW-503



LW-504



LW-500

1,000円/m(1,090円/m<sup>2</sup>)

巾92cm 切売可

防火種別1-6

<b>不燃</b>	<b>準不燃</b>
汚れ防止	消臭
抗菌	防かび



LW-505



LW-497

1,000円/m(1,090円/m<sup>2</sup>)

巾92.5cm 切売可

↔5.1cm  
エンボスリピート

防火種別1-6

<b>不燃</b>	<b>準不燃</b>
汚れ防止	消臭
抗菌	防かび



LW-498

1,000円/m(1,090円/m<sup>2</sup>)

巾92cm 切売可

↓21 ↔30.7cm  
エンボスリピート

防火種別1-6

<b>不燃</b>	<b>準不燃</b>
汚れ防止	消臭
抗菌	防かび



LW-501

1,000円/m(1,090円/m<sup>2</sup>)

巾92cm 切売可

ロングセラー

防火種別1-6

<b>不燃</b>	<b>準不燃</b>
汚れ防止	消臭
抗菌	防かび

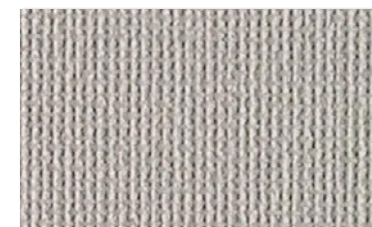

LW-506



LW-502

1,000円/m(1,090円/m<sup>2</sup>)

巾92cm 切売可

ロングセラー

防火種別1-6

<b>不燃</b>	<b>準不燃</b>
汚れ防止	消臭
抗菌	防かび



LW-507

1,000円/m(1,090円/m<sup>2</sup>)

巾92cm 切売可

防火種別1-6

<b>不燃</b>	<b>準不燃</b>
汚れ防止	消臭
抗菌	防かび

**施工注意** LW-481~538共通 一般ビニル壁紙に比べ施工難易度が高いため、施工費が割増になる場合があります。施工要領は見本帳223ページの**施工注意4**、または別冊資料をご参照ください。

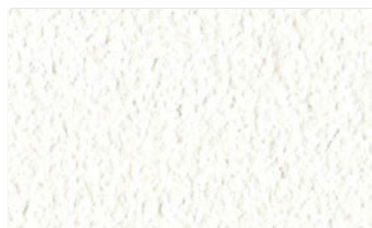

LW-508

ロングセラー

LW-509

ロングセラー

1,000円/m(1,090円/m<sup>2</sup>)

防火種別 1-6 **不燃** 準不燃

巾92cm 切売可

汚れ防止	消臭
抗菌	防かび



LW-510

ロングセラー

LW-511

ロングセラー

1,000円/m(1,090円/m<sup>2</sup>)

防火種別 1-6 **不燃** 準不燃

巾92cm 切売可

汚れ防止	消臭
抗菌	防かび

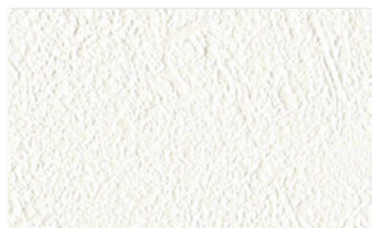

LW-512

LW-513



LW-514

LW-515 **NEW**

1,000円/m(1,090円/m<sup>2</sup>)

防火種別 1-6 **不燃** 準不燃

巾92cm 切売可

汚れ防止	消臭
抗菌	防かび



壁(白) : LW-520 壁(オレンジ) : LW-522 天井 : LW-674



Lilycolor will 2023-2026



LW-516

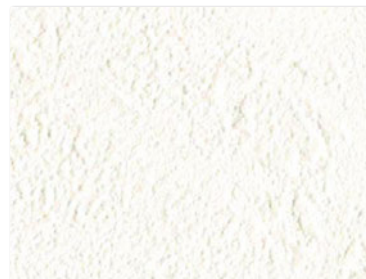

LW-520

ロングセラー



LW-523

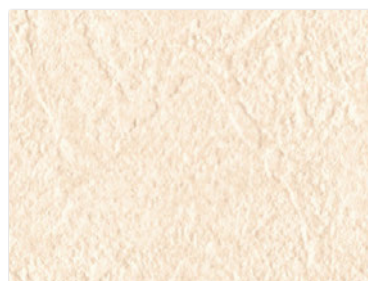

LW-517



LW-521

ロングセラー



LW-524

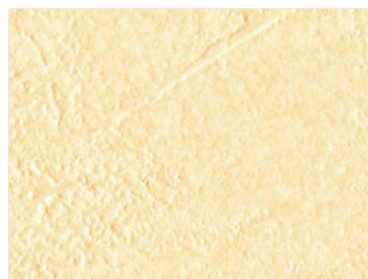

LW-518



LW-522

1,000円/m(1,090円/m<sup>2</sup>) **不燃** **準不燃** 防火種別 1-6  
巾92.5cm 切売可  
↑35.5 ↔46.3cm  
エンボスリピート

汚れ防止 消臭  
抗菌 防かび



LW-525

1,000円/m(1,090円/m<sup>2</sup>) **不燃** **準不燃** 防火種別 1-6  
巾92.5cm 切売可  
↑64 ↔92.5cm  
エンボスリピート

汚れ防止 消臭  
抗菌 防かび



LW-519

1,000円/m(1,090円/m<sup>2</sup>) **不燃** **準不燃** 防火種別 1-6  
巾92.5cm 切売可  
↑35 ↔46.3cm  
エンボスリピート

汚れ防止 消臭  
抗菌 防かび

壁(手前) : LW-525 壁(奥) : LW-523 天井 : LW-620



リリカラ

**施工注意** LW-481~538共通 一般ビニル壁紙に比べ施工難易度が高いため、施工費が割増になる場合があります。施工要領は見本帳223ページの**施工注意 4**、または別冊資料をご参照ください。

消臭 + 汚れ防止

施工注意 4  
P.223

不燃



LW-526

1,000円/m(1,090円/m<sup>2</sup>) **不燃** **準不燃** 防火種別 1-6  
 巾92.5cm 切売可  
 ↔2.9cm

汚れ防止	消臭
抗菌	防かび



LW-527

1,000円/m(1,090円/m<sup>2</sup>) **不燃** **準不燃** 防火種別 1-6  
 巾92cm 切売可

汚れ防止	消臭
抗菌	防かび



LW-528

1,000円/m(1,090円/m<sup>2</sup>) **不燃** **準不燃** 防火種別 1-6  
 巾92cm 切売可  
 ↔0.6cm

汚れ防止	消臭
抗菌	防かび

壁(白) : LW-528 天井 : LW-692



LW-529

1,000円/m(1,090円/m<sup>2</sup>) **不燃** **準不燃** 防火種別 1-6  
 巾92cm 切売可

汚れ防止	消臭
抗菌	防かび



LW-530

1,000円/m(1,090円/m<sup>2</sup>) **不燃** **準不燃** 防火種別 1-6  
 巾92cm 切売可

汚れ防止	消臭
抗菌	防かび

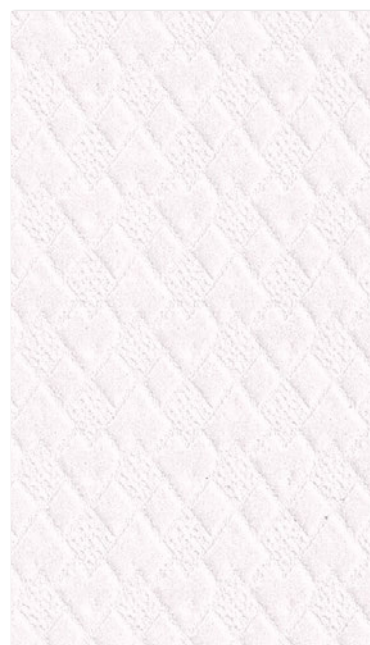

LW-531

1,000円/m(1,090円/m<sup>2</sup>) 防火種別 1-6  
 巾92.5cm 切売可 ↓1.7 ↔1.3cm

汚れ防止	消臭
抗菌	防かび



LW-532

防火種別 1-6 **不燃** **準不燃**  

汚れ防止	消臭
抗菌	防かび



壁：LW-535

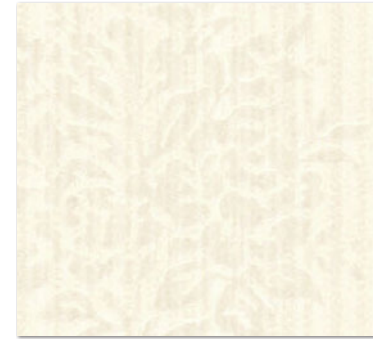

LW-533

1,000円/m(1,090円/m<sup>2</sup>)

巾93cm 切売可 ↓14 ↔13.3cm

防火種別 1-6 **不燃** 準不燃

汚れ防止	消臭
抗菌	防かび



LW-534



LW-535

1,000円/m(1,090円/m<sup>2</sup>)

巾92cm 切売可 ↓32 ↔46cm

防火種別 1-6 **不燃** 準不燃

汚れ防止	消臭
抗菌	防かび



LW-536



LW-537

ロングセラー

1,000円/m(1,090円/m<sup>2</sup>)

巾92.5cm 切売可 ↔18.5cm

防火種別 1-6 **不燃** 準不燃

汚れ防止	消臭
抗菌	防かび



LW-538

消臭 + 汚れ防止

施工注意  
4  
P.223

不燃

**施工注意** LW-481~538共通 一般ビニル壁紙に比べ施工難易度が高いため、施工費が割増になる場合があります。施工要領は見本帳223ページの**施工注意4**、または別冊資料をご参照ください。

撥水コートでキレイを保つ

不燃認定

## 撥水トップコート ベーシック&カラー

おすすめ  
使用場所

・場所や空間を問わずあらゆる物件に

### 撥水トップコートでキレイな仕上がり

- 撥水トップコートで、一般ビニル壁紙に比べ汚れが付きにくくなっています。
- 水汚れを水玉状にはじきますので、拭き取りやすい特長もあります。
- 表面が滑らかなため、施工時のハケさばきがよく、施工糊も拭き取りやすくなっています。

#### ■ 撥水性能

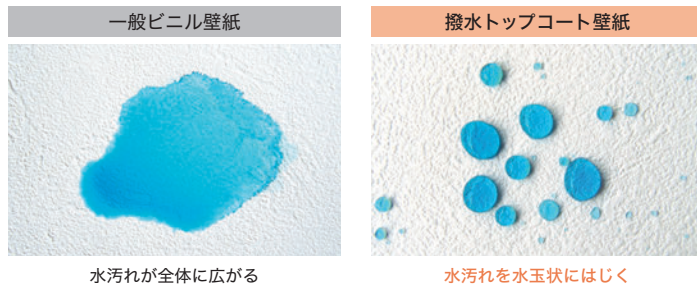

#### 使用上のご注意

・撥水トップコートにより一般のビニル壁紙に比べ汚れにくくなっていますが、壁紙業界規格の「汚れ防止」に合格する性能には至りません。表面のコート層が汚れ防止フィルムのような完全な膜ではなく、細かい点の集合体になっており、時間の経過と共に壁紙内部に汚れが浸透してしまうためです。汚れ落ち性能を重視する場合は汚れ防止壁紙をご使用ください。

※機能の詳細は、付録の別冊資料をご参照ください。



アクセント：LW-540 壁(白)：LW-539 天井：LW-663





壁(左) : LW-539 壁(右) : LW-541 天井 : LW-663



LW-539 NEW

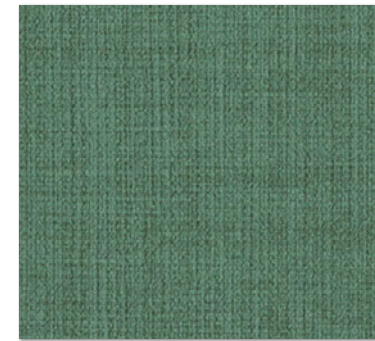

LW-540 NEW

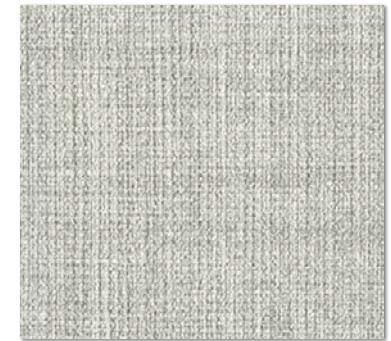

LW-542 NEW



LW-541 NEW ⓘ



LW-543 NEW ⓘ

1,000円/m(1,090円/m<sup>2</sup>)

巾92cm 切売可

防火種別 1-4 **不燃** 準不燃

トップコート 防かび

【施工注意】 ⓘ LW-541・543 濃色のため、ひっかきキズ・たみジワによる白化、糊の拭き残しにご注意ください。



リリカラ

アクセント：LW-546 廻り：LW-545



LW-544 NEW



LW-545 NEW



LW-547 NEW



LW-546 NEW



LW-548 NEW



壁：LW-547

1,000円/m(1,090円/m<sup>2</sup>)

巾92cm 切売可

防火種別 1-4 **不燃** 準不燃

トップコート 防かび



LW-549



LW-552 **NEW**



LW-550 **NEW**



LW-553



LW-551 **NEW**



LW-554 **NEW**

1,000円/m(1,090円/m<sup>2</sup>)

巾92cm 切売可

防火種別 1-4 **不燃** 準不燃

トップコート 抗菌  
防かび

壁：LW-552



壁(正面)：LW-554 壁(白)・天井：LW-576

**不燃**



LW-555



LW-558



LW-561

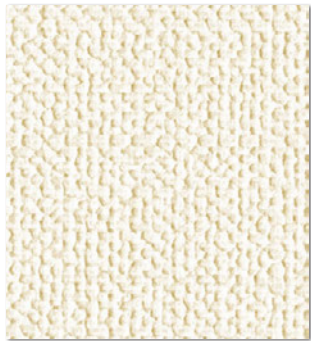

LW-556

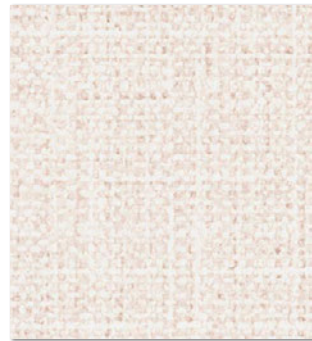

LW-559



LW-562



LW-557

防火種別 1-4  
**不燃**  
**準不燃**  
 1,000円/m(1,090円/m<sup>2</sup>)  
 巾92cm 切売可  
 トップコート  
 防かび



LW-560

防火種別 1-4  
**不燃**  
**準不燃**  
 1,000円/m(1,090円/m<sup>2</sup>)  
 巾92cm 切売可  
 トップコート  
 防かび



LW-563

防火種別 1-4  
**不燃**  
**準不燃**  
 1,000円/m(1,090円/m<sup>2</sup>)  
 巾92cm 切売可  
 トップコート  
 防かび

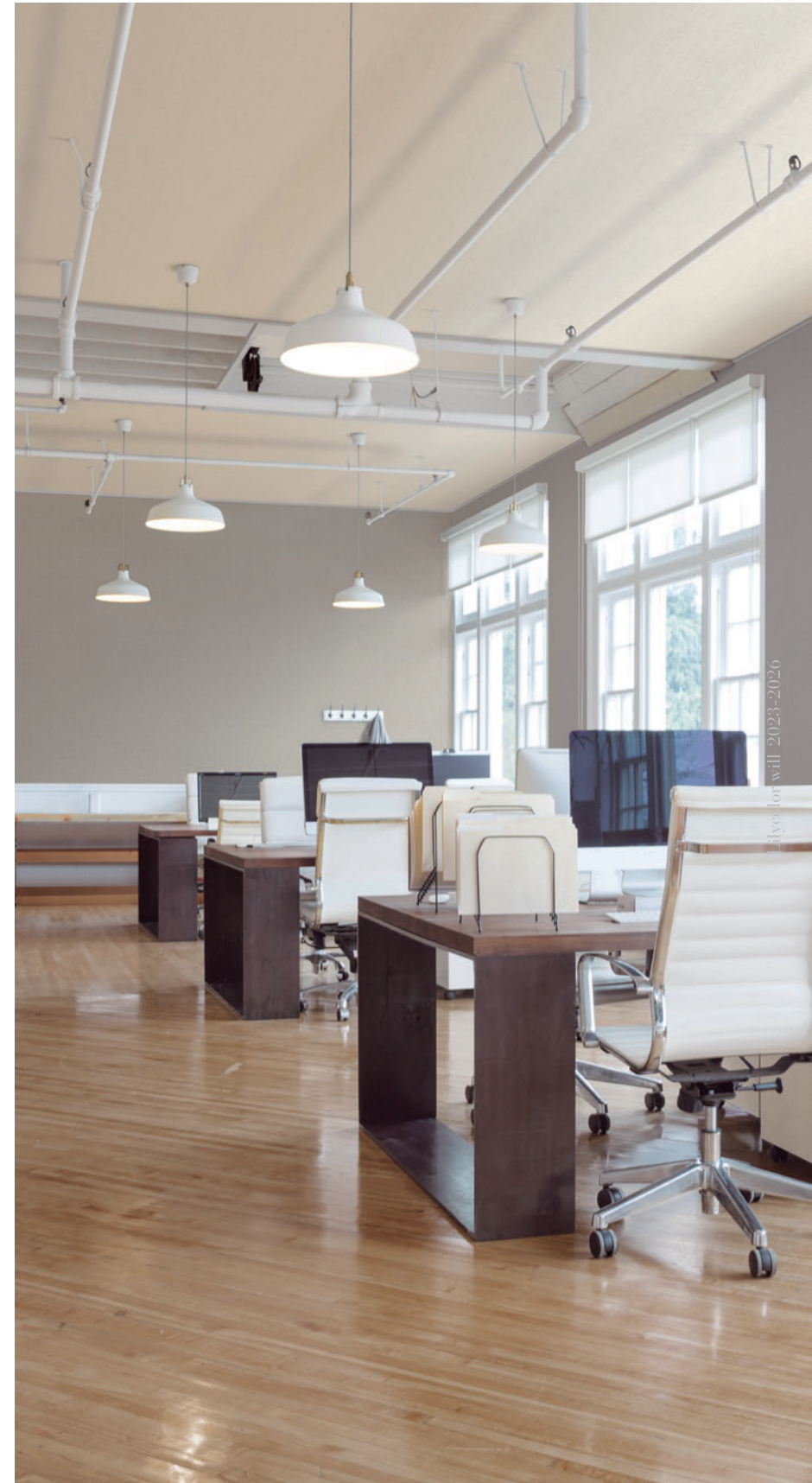

壁：LW-563 天井：LW-648

© cycle for will 2023-2026

壁：LW-566

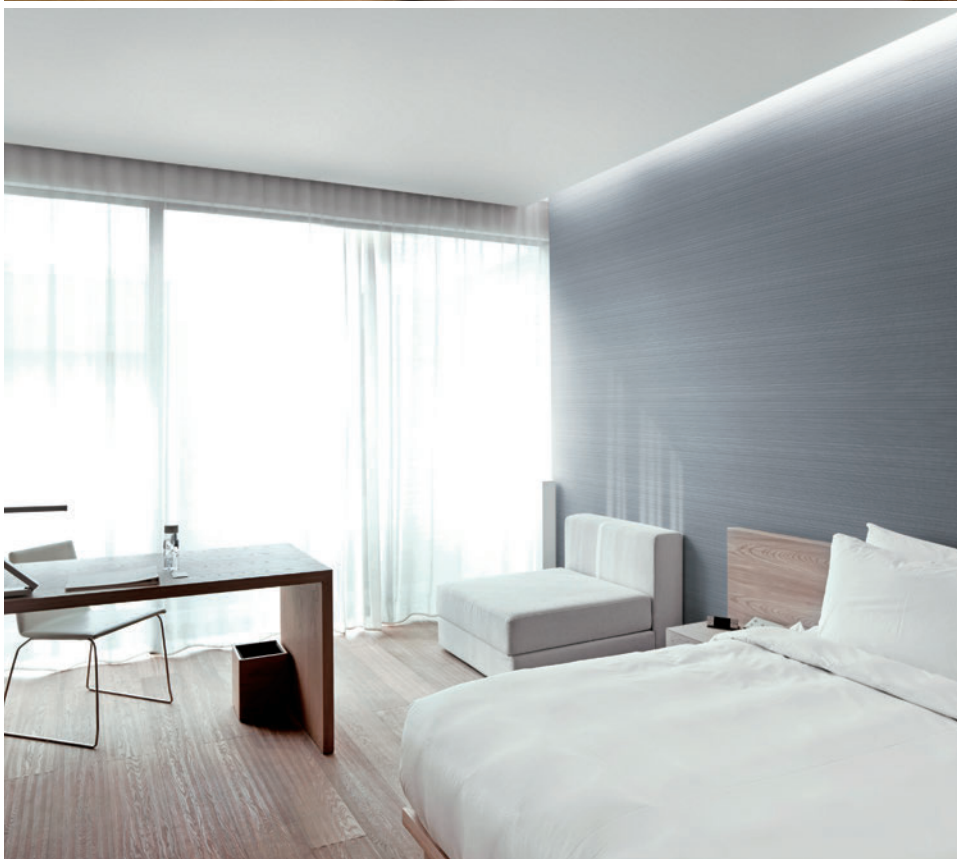

壁：LW-569 天井：LW-616

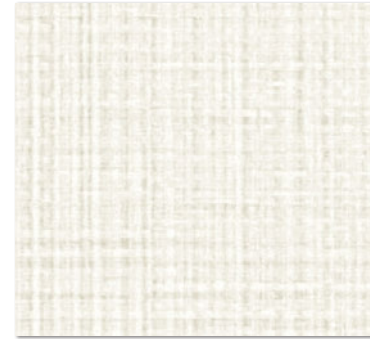

LW-564 NEW



LW-567

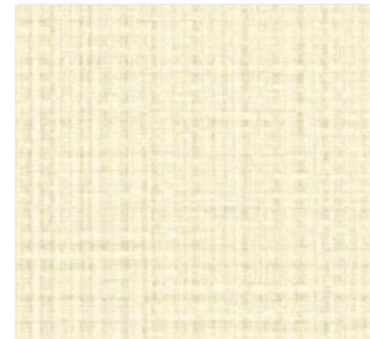

LW-565



LW-568



LW-566

1,000円/m(1,090円/m<sup>2</sup>) **不燃** **準不燃**  
巾92cm 切売可 **トップコート** **防かび**

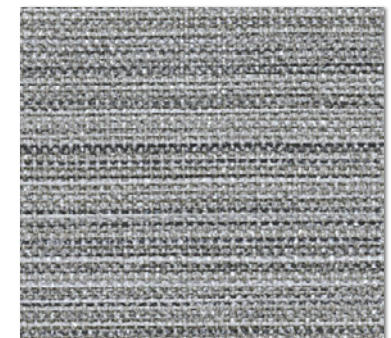

LW-569

1,000円/m(1,090円/m<sup>2</sup>) **不燃** **準不燃**  
巾92cm 切売可 **トップコート** **防かび**  
‡21.5cm

壁(左) : LW-570



壁 : LW-571



LW-570

1,000円/m(1,090円/m<sup>2</sup>)

防火種別 1-4 **不燃** 準不燃

巾92cm 切売可

トップコート 防かび



LW-571



LW-572

1,000円/m(1,090円/m<sup>2</sup>)

防火種別 1-4 **不燃** 準不燃

巾92.5cm 切売可 ↔92.5cm

トップコート 防かび



LW-573



LW-574

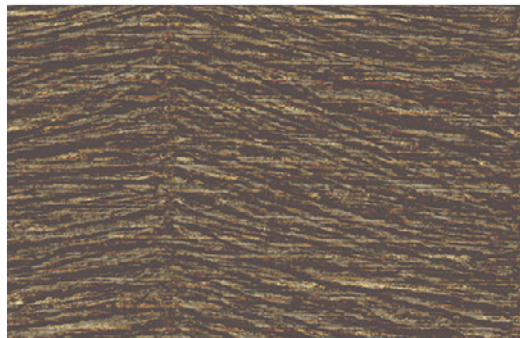

LW-575 ①

1,000円/m(1,090円/m<sup>2</sup>)

防火種別 1-4 **不燃** 準不燃

巾93cm 切売可 ↔9.3cm  
エンボスリビート

トップコート 防かび



壁：LW-575

**施工注意** ① LW-575 濃色のため、ひっかきキズ・たみジワによる白化、糊の拭き残しにご注意ください。

**不燃**



LW-576



LW-577

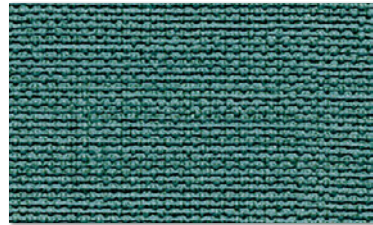

LW-581



LW-578



LW-582



LW-579



LW-583 ⓘ



LW-580 ⓘ



LW-584 ⓘ

1,000円/m(1,090円/m<sup>2</sup>)

巾92cm 切売可

防火種別 1-4 **不燃** 準不燃

トップコート 表面強化

防かび

壁：LW-581 天井：LW-620



壁(白)・天井：LW-576 アクセント：LW-582



壁(黄) : LW-589 壁(白) : LW-585



壁 : LW-594



LW-585 ❶



LW-589 ❶

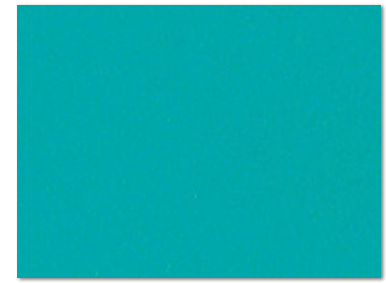

LW-593 ❶



LW-586 ❶



LW-590 ❶



LW-594 ❶❶

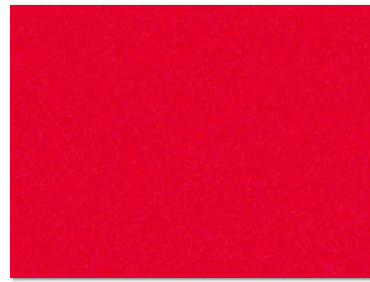

LW-587 ❶



LW-591 ❶



LW-595 ❶❶



LW-588 ❶❶

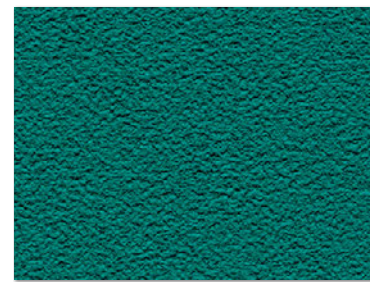

LW-592 ❶❶



LW-596 ❶❶

1,000円/m(1,090円/m<sup>2</sup>)

巾92cm 切売可

防火種別 1-4 不燃 準不燃

トップコート 表面強化 防かび

**施工注意** ❶ LW-585~596 商品厚が薄くフラットなため、下地処理をより丁寧に、糊だまりやパテ色にもご注意願います。但し、下地の状況によっては下地の凹凸を完全に抑えることは困難です。あらかじめご了承ください。

❶ LW-588・592・594~596 濃色のため、ひっかきキズ・たみジワによる白化、糊の拭き残しにご注意ください。



LW-597



LW-602



LW-607 **NEW**

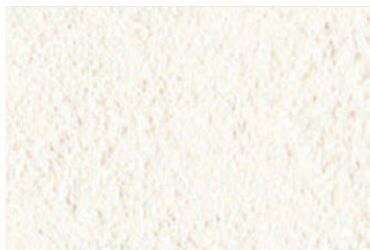

LW-598

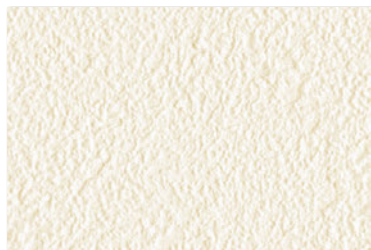

LW-603

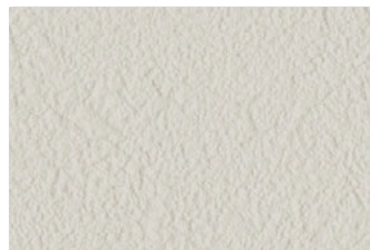

LW-608



LW-599



LW-604



LW-609



LW-600

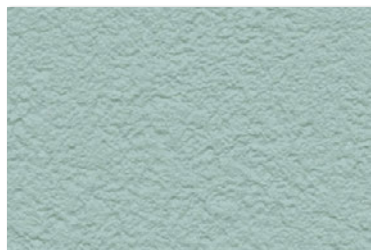

LW-605



LW-610



LW-601



LW-606



LW-611

1,000円/m(1,090円/m<sup>2</sup>)

巾92cm 切売可

防火種別1-4 **不燃** 準不燃

トップコート 防かび

壁：LW-610



壁(黄)：LW-611 壁(白)・天井：LW-597

アクセント：LW-614 天井：LW-612



壁(左)：LW-619

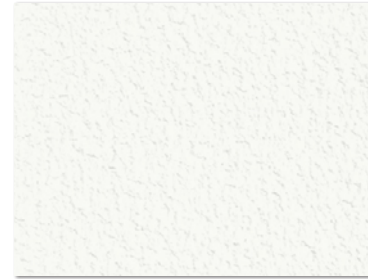

LW-612

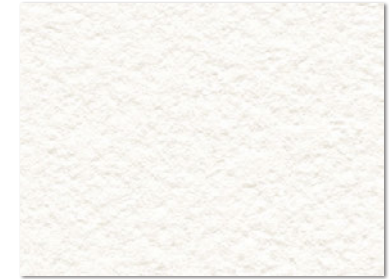

LW-616



LW-613



LW-617 **NEW**



LW-614



LW-618

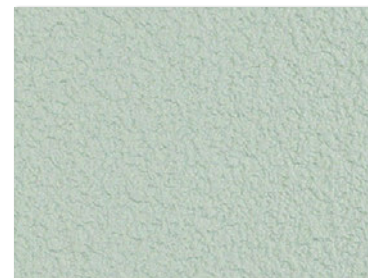

LW-615

1,000円/m(1,090円/m<sup>2</sup>) **不燃** 防火種別 1-4 **準不燃**  
巾92cm 切売可  トップコート  抗菌  防かび

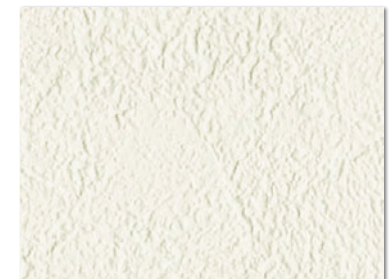

LW-619

1,000円/m(1,090円/m<sup>2</sup>) **不燃** 防火種別 1-4 **準不燃**  
巾92cm 切売可  トップコート  防かび



LW-620



LW-625



LW-629



LW-621



LW-626



LW-630

防火種別 1-4  
1,000円/m(1,090円/m<sup>2</sup>) **不燃** **準不燃**  
巾92cm 切売可  トップコート  防かび



LW-622



LW-627



LW-631

防火種別 1-4  
1,000円/m(1,090円/m<sup>2</sup>) **不燃** **準不燃**  
巾92cm 切売可  トップコート  防かび



LW-623 **NEW**



LW-628



LW-632

防火種別 1-4  
1,000円/m(1,090円/m<sup>2</sup>) **不燃** **準不燃**  
巾92.5cm 切売可  トップコート  防かび  
↑34.5 ↔46.3cm  
エンボスリピート

防火種別 1-4  
1,000円/m(1,090円/m<sup>2</sup>) **不燃** **準不燃**  
巾92cm 切売可  トップコート  防かび



LW-624

防火種別 1-4  
1,000円/m(1,090円/m<sup>2</sup>) **不燃** **準不燃**  
巾92cm 切売可  トップコート  防かび



壁・天井：LW-625



壁・天井：LW-636



LW-633 ロングセラー  
 1,000円/m(1,090円/m<sup>2</sup>) 不燃 準不燃 防火種別 1-4  
 巾92cm 切売可 トップコート 防かび



LW-636 防火種別 1-4  
 1,000円/m(1,090円/m<sup>2</sup>) 不燃 準不燃  
 巾92cm 切売可 トップコート 防かび

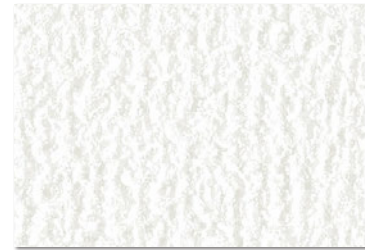

LW-634



LW-637



LW-635 防火種別 1-4  
 1,000円/m(1,090円/m<sup>2</sup>) 不燃 準不燃  
 巾92cm 切売可 トップコート 防かび



LW-638 防火種別 1-4  
 1,000円/m(1,090円/m<sup>2</sup>) 不燃 準不燃  
 巾92cm 切売可 トップコート 抗菌  
防かび



LW-639

ロングセラー

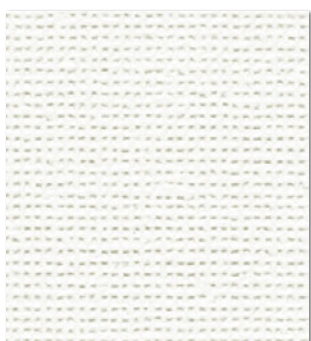

LW-640

ロングセラー



LW-642

ロングセラー



LW-641

ロングセラー

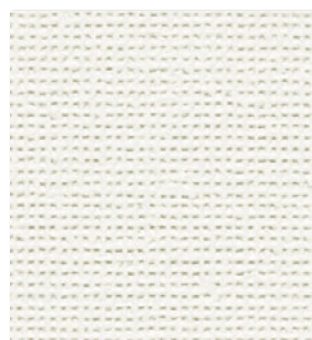

LW-643

ロングセラー

1,000円/m(1,090円/m<sup>2</sup>)

防火種別 1-4 不燃 準不燃

巾92cm 切売可

トップコート 防かび

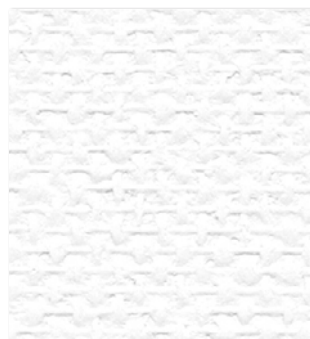

LW-644

スーパーホワイト



LW-645

1,000円/m(1,090円/m<sup>2</sup>)

防火種別 1-4 不燃 準不燃

巾92cm 切売可

トップコート 防かび



LW-646

ロングセラー



LW-647

ロングセラー



LW-648

ロングセラー



LW-649

ロングセラー

1,000円/m(1,090円/m<sup>2</sup>)

防火種別 1-4 不燃 準不燃

巾92cm 切売可

トップコート 防かび



LW-650

防火種別 1-4

不燃

準不燃

1,000円/m(1,090円/m<sup>2</sup>)

巾92cm 切売可

トップコート

防かび



LW-651

ロングセラー

防火種別 1-4

不燃

準不燃

1,000円/m(1,090円/m<sup>2</sup>)

巾92cm 切売可

トップコート

防かび

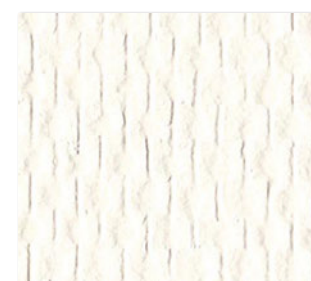

LW-652

防火種別 1-4

不燃

準不燃

1,000円/m(1,090円/m<sup>2</sup>)

巾92cm 切売可

トップコート

防かび



LW-653

ロングセラー スーパーホワイト



LW-660

ロングセラー スーパーホワイト



LW-667

1,000円/m(1,090円/m<sup>2</sup>)

防火種別 1-4 不燃 準不燃

巾92.5cm 切売可 ↓29.5 ↔30.8cm  
エンボスリピート 無地貼可

トップコート 抗菌  
防かび



LW-654

ロングセラー

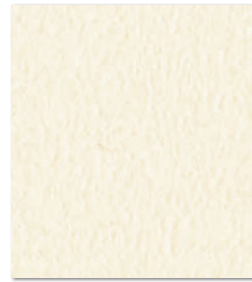

LW-657

ロングセラー



LW-661

ロングセラー



LW-664

ロングセラー



LW-668

ロングセラー



LW-671

ロングセラー



LW-655

ロングセラー

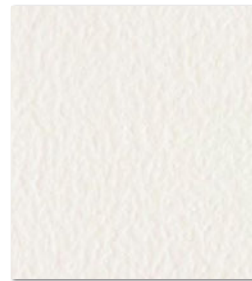

LW-658

ロングセラー

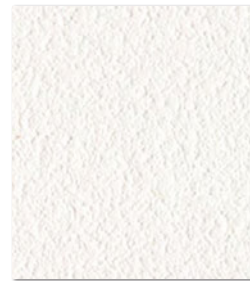

LW-662

ロングセラー



LW-665

ロングセラー



LW-669

ロングセラー



LW-672

ロングセラー

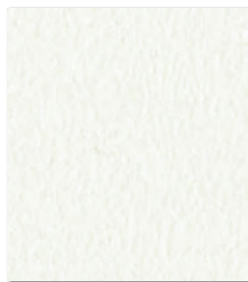

LW-656

ロングセラー

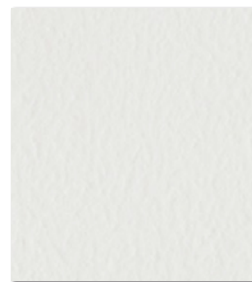

LW-659

ロングセラー



LW-663

ロングセラー



LW-666

ロングセラー

1,000円/m(1,090円/m<sup>2</sup>)

防火種別 1-4 不燃 準不燃

巾92cm 切売可

トップコート 防かび

1,000円/m(1,090円/m<sup>2</sup>)

防火種別 1-4 不燃 準不燃

巾92cm 切売可

トップコート 防かび

1,000円/m(1,090円/m<sup>2</sup>)

防火種別 1-4 不燃 準不燃

巾92cm 切売可

トップコート 防かび

LW-670

ロングセラー

LW-673

ロングセラー



リリカラ

**施工注意** ⚠ LW-653~666 商品厚が薄くフラットなため、下地処理をより丁寧に、糊だまりやパテ色にもご注意願います。但し、下地の状況によっては下地の凹凸を完全に抑えることは困難です。あらかじめご了承ください。

不燃

ひび割れしにくく、キズ・汚れに強い

不燃認定

## 撥水トップコート 軽量・耐クラック

- おすすめ** ・場所や空間を問わずあらゆる物件に  
**使用場所** ・軽量のため特に広い面積の施工に

### 1 壁紙のストレッチ性が下地のひび割れをカバー

- 特殊配合により、壁紙表面の塩ビ樹脂層が伸びて、下地の動きに追従。軽微なひび割れをカバーします。

### 2 撥水トップコートで仕上がりキレイ

- 撥水トップコートで、一般ビニル壁紙に比べ汚れが付きにくくなっています。
- 表面が滑らかなため、施工時のハケさばきがよく、施工糊も拭き取りやすくなっています。

### 3 軽くて厚い。天井の施工もらくらく

- 特殊配合により、一般的なビニル壁紙に比べて20~30%軽量。
- 厚みと軽さを両立した扱いやすさで、天井や広い面積の施工にもおすすめ。

#### ■ 耐クラック性・引っ張り試験結果

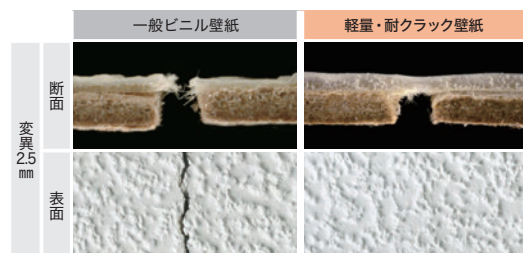

**【試験方法】**  
壁紙を両面テープで厚紙に貼った試験片に対して引張試験を行ない、壁紙の状態変化(裂け具合)を評価。(引張速度:3mm/min)。  
※試験結果は、当社による評価試験データであり、ひび割れが起きないことを保証するものではありません。

#### ■ 厚み比較

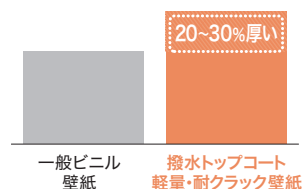

※当社製の一般的な不燃認定ビニル壁紙との平均値比較。

#### ■ 軽さ比較

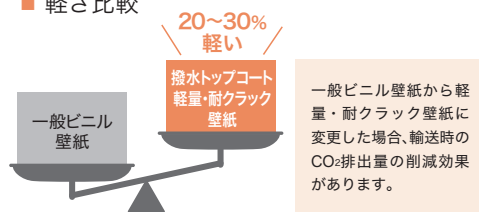

#### 使用上のご注意

・撥水トップコートにより一般のビニル壁紙に比べ汚れにくくなっていますが、壁紙業界規格の「汚れ防止」に合格する性能には至りません。表面のコート層が汚れ防止フィルムのような完全な膜ではなく、細かい点の集合体になっており、時間の経過と共に壁紙内部に汚れが浸透してしまうためです。汚れ落ち性能を重視する場合は汚れ防止壁紙をご使用ください。

※機能の詳細は、付録の別冊資料をご参照ください。

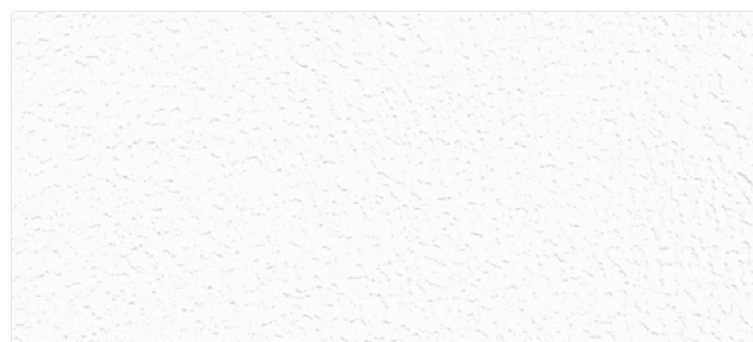

LW-674

1,000円/m(1,090円/m<sup>2</sup>)

防火種別 1-4 **不燃** **準不燃**

巾92cm 切売可

耐クラック トップコート  
表面強化 抗菌  
防かび

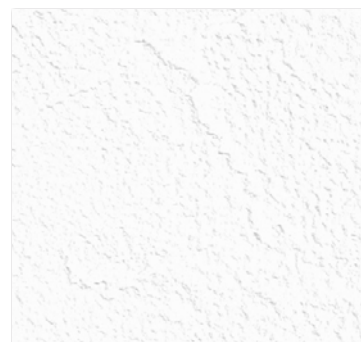

LW-675

1,000円/m(1,090円/m<sup>2</sup>)

防火種別 1-4 **不燃** **準不燃**

巾92.5cm 切売可

↑29.5 ↔30.8cm

エンボスリピート 無地貼可

耐クラック トップコート  
表面強化 抗菌  
防かび



LW-676

1,000円/m(1,090円/m<sup>2</sup>)

防火種別 1-4 **不燃** **準不燃**

巾92.5cm 切売可

↑33 ↔46.3cm

エンボスリピート

耐クラック トップコート  
表面強化 抗菌  
防かび



LW-677

1,000円/m(1,090円/m<sup>2</sup>)

防火種別 1-4 **不燃** **準不燃**

巾92.5cm 切売可 ↓21.5 ↔30.8cm エンボスリピート

耐クラック トップコート  
表面強化 抗菌  
防かび



LW-678





LW-679



LW-686

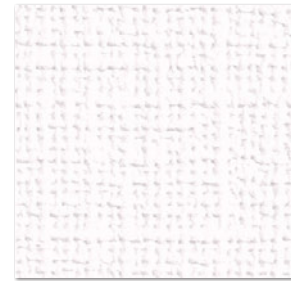

LW-689

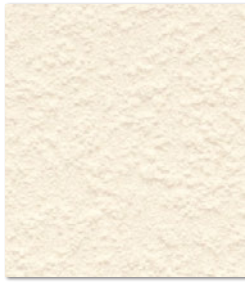

LW-680



LW-683

防火種別 1-4  
**不燃**  
 準不燃  
 1,000円/m(1,090円/m<sup>2</sup>)  
 巾92cm 切売可  
 耐クラック  
 トップコート  
 表面強化  
 抗菌  
 防かび

防火種別 1-4  
**不燃**  
 準不燃  
 1,000円/m(1,090円/m<sup>2</sup>)  
 巾92cm 切売可  
 耐クラック  
 トップコート  
 防かび



LW-681



LW-684



LW-687

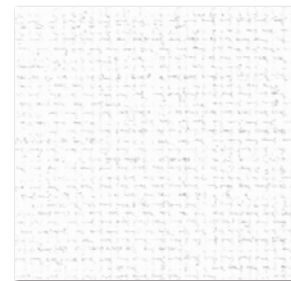

LW-690

防火種別 1-4  
**不燃**  
 準不燃  
 1,000円/m(1,090円/m<sup>2</sup>)  
 巾92cm 切売可  
 耐クラック  
 トップコート  
 抗菌  
 防かび

防火種別 1-4  
**不燃**  
 準不燃  
 1,000円/m(1,090円/m<sup>2</sup>)  
 巾92cm 切売可  
 耐クラック  
 トップコート  
 表面強化  
 抗菌  
 防かび



LW-682



LW-685

1,000円/m(1,090円/m<sup>2</sup>)  
 巾92cm 切売可  
 防火種別 1-4  
**不燃**  
 準不燃  
 耐クラック  
 トップコート  
 表面強化  
 抗菌  
 防かび



LW-688

防火種別 1-4  
**不燃**  
 準不燃  
 1,000円/m(1,090円/m<sup>2</sup>)  
 巾92cm 切売可  
 耐クラック  
 トップコート  
 抗菌  
 防かび



LW-691

防火種別 1-4  
**不燃**  
 準不燃  
 1,000円/m(1,090円/m<sup>2</sup>)  
 巾92cm 切売可  
 耐クラック  
 トップコート  
 表面強化  
 抗菌  
 防かび



壁・天井：LW-687

撥水  
耐クラック

不燃



空気も見た目もキレイを保つ

不燃認定

## 撥水トップコート 消臭 air\*refre

**おすすめ** ・ホテル・宿泊施設、医療・福祉施設  
**使用場所** ・使用者の入れ替わりの多い客室・病室

### 1 撥水トップコートでキレイな仕上がり

- ・撥水トップコートで、一般ビニル壁紙に比べ汚れが付きにくくなっています。
- ・水汚れを水玉状にはじきますので、拭き取りやすい特長もあります。
- ・表面が滑らかなため、施工時のハケさばきがよく、施工糊も拭き取りやすくなります。

### 2 臭いを防いで爽やかに

- ・光触媒と消臭剤のハイブリッドで、消臭効果を発揮します。
- ・汗やタバコの臭い、ペットの臭い、ホルムアルデヒドなど、様々な悪臭成分を消臭します。
- ・抗菌効果で、清潔で快適な環境を保ちます。



#### ■ 撥水性能

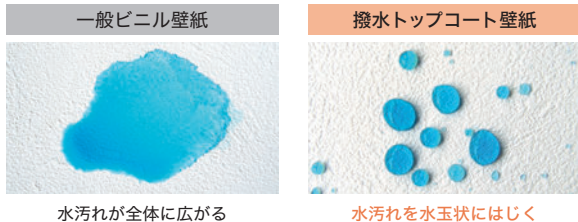

#### ■ 消臭性能

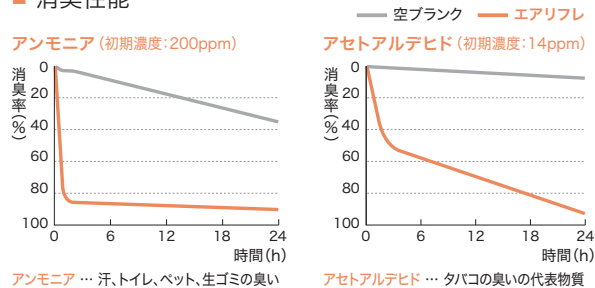

【試験方法】  
蛍光灯照射下、壁紙サンプルを容器に入れ各悪臭成分を注入。所定時間後、各悪臭成分の残存ガス濃度を測定。比較対象として、サンプルを入れず空(グラフ中は空ブランクと表示)で悪臭成分を測定。  
※データは実測値であり、保証値ではありません。

#### 使用上のご注意

- ・消臭機能は臭いを完全になくすことを保証するものではありません。効果は環境によって異なります。光触媒による消臭機能の持続性は理論的には半永久的ですが、汚れの付着等により効果が低減する可能性があります。美観維持のためにも5~10年位での張替えをおすすめします。
- ・撥水トップコートにより一般のビニル壁紙に比べ汚れにくくなっていますが、壁紙業界規格の「汚れ防止」に合格する性能には至りません。表面のコート層が汚れ防止フィルムのような完全な膜ではなく、細かい点の集合体になっており、時間の経過と共に壁紙内部に汚れが浸透してしまうためです。汚れ落ち性能を重視する場合は汚れ防止壁紙をご使用ください。

※機能の詳細は、付録の別冊資料をご参照ください。

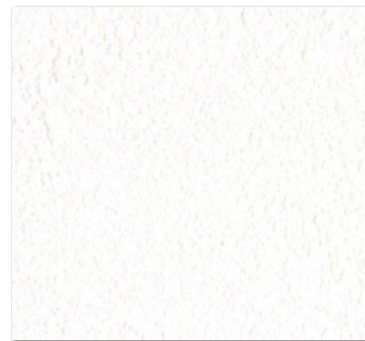

LW-692



LW-695



LW-693



LW-696

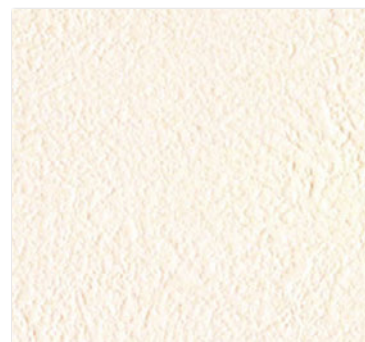

LW-694

1,000円/m(1,090円/m<sup>2</sup>) 不燃 準不燃  
巾92cm 切売可

トップコート	消臭
表面強化	抗菌
	防かび

防火種別 1-4

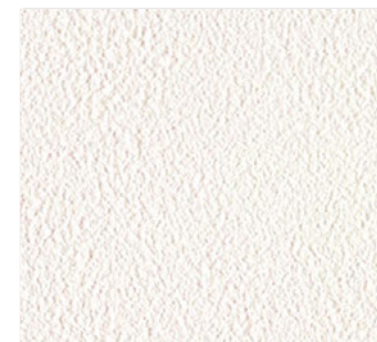

LW-697

1,000円/m(1,090円/m<sup>2</sup>) 不燃 準不燃  
巾92cm 切売可

トップコート	消臭
表面強化	抗菌
	防かび

防火種別 1-4



LW-698 NEW



LW-703 NEW



LW-699 NEW



LW-704 NEW



LW-700 NEW



LW-705 NEW



LW-701 NEW



LW-706 NEW



LW-702 NEW



LW-707 NEW

1,000円/m (1,090円/m<sup>2</sup>)

巾92cm 切売可

防火種別 1-4 **不燃** 準不燃

トップコート 消臭

抗菌 防かび

アクセント：LW-704 廻り：LW-700



撥水  
消臭



壁(左)：LW-706 壁(右)：LW-703

**不燃**





LW-708



LW-710



LW-709 NEW



LW-711 NEW

1,000円/m(1,090円/m<sup>2</sup>)

巾92cm 切売可

防火種別 1-4 **不燃** 準不燃

トップコート	消臭
抗菌	防かび



LW-712

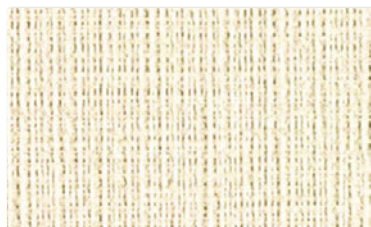

LW-715



LW-713



LW-716 NEW

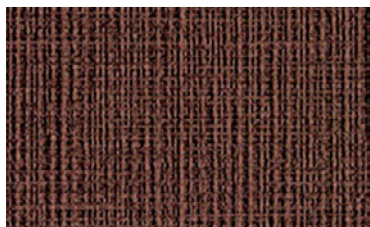

LW-714 ⓘ



LW-717 NEW ⓘ

1,000円/m(1,090円/m<sup>2</sup>)

巾92cm 切売可

防火種別 1-4 **不燃** 準不燃

トップコート	消臭
表面強化	抗菌
	防かび

**施工注意** ⓘ LW-714・717 濃色のため、ひっかきキズ・たみジワによる白化、糊の拭き残しにご注意ください。



壁(手前) : LW-711 壁(奥) : LW-708



壁：LW-724 天井：LW-721

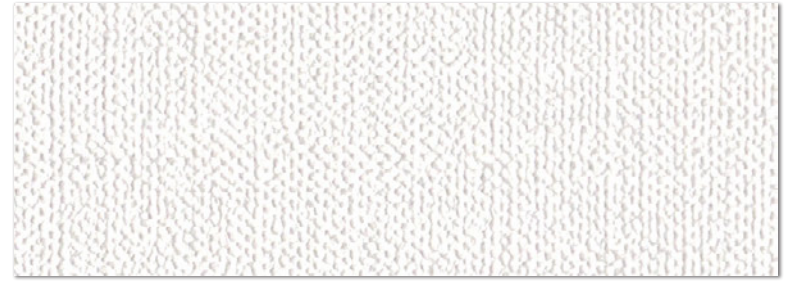

LW-718

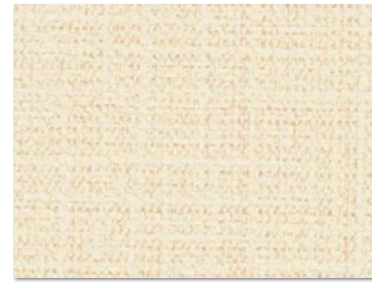

LW-719



LW-720

1,000円/m(1,090円/m<sup>2</sup>)  
巾92cm 切売可

防火種別 1-4 **不燃** 準不燃

トップコート	消臭
抗菌	防かび

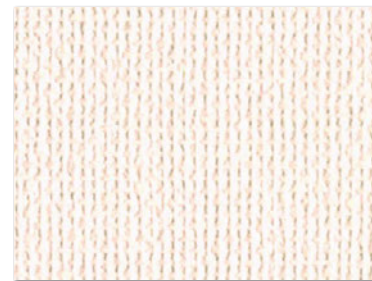

LW-721

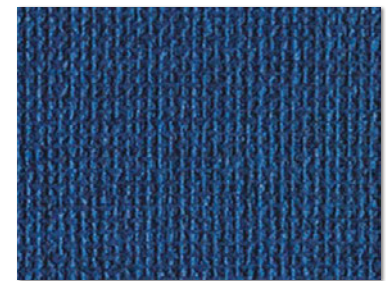

LW-723 ⓘ

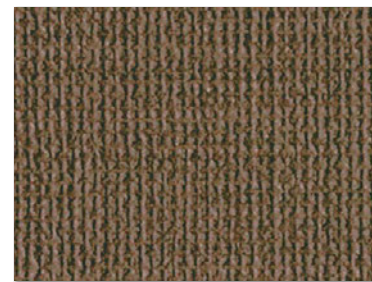

LW-722 ⓘ

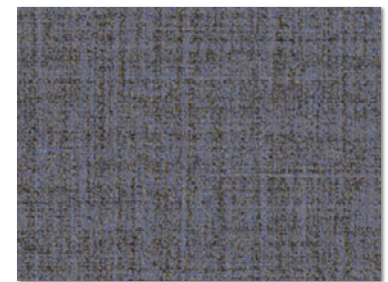

LW-724 ⓘ

1,000円/m(1,090円/m<sup>2</sup>)  
巾92cm 切売可

防火種別 1-4 **不燃** 準不燃

トップコート	消臭
表面強化	抗菌
防かび	

**施工注意** ⓘ LW-722~724 濃色のため、ひっかきキズ・たたみジワによる白化、糊の拭き残しにご注意ください。



リリカラ

壁(ピンク) : LW-726 壁(水色) : LW-730



LW-725



LW-729

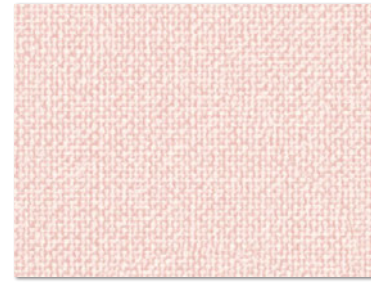

LW-726 NEW

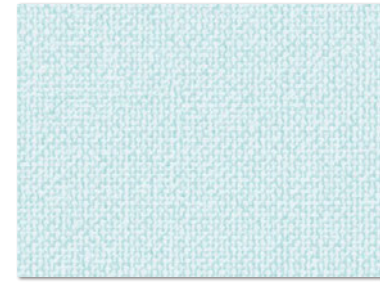

LW-730

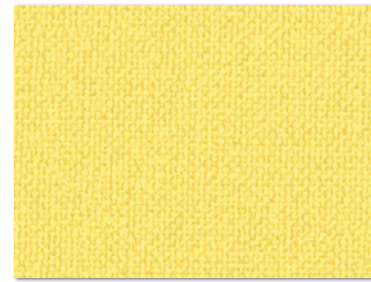

LW-727

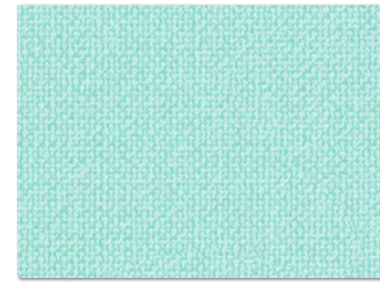

LW-731



LW-728 NEW

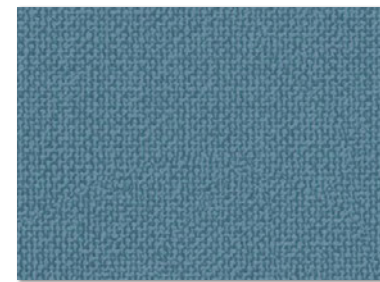

LW-732



壁(緑) : LW-728

1,000円/m(1,090円/m<sup>2</sup>)

巾92cm 切売可

防火種別 1-4 **不燃** 準不燃

トップコート	消臭
抗菌	防かび

壁(左) : LW-733 壁(右) : LW-734



LW-733

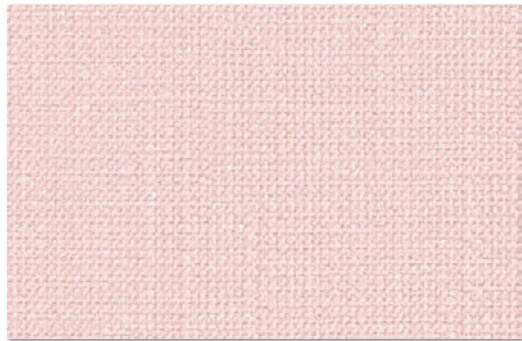

LW-734



LW-735

1,000円/m(1,090円/m<sup>2</sup>)

防火種別 1-4 **不燃** 準不燃

巾92cm 切売可

トップコート	消臭
抗菌	防かび



壁 : LW-735

撥水 | 消臭



LW-736



LW-737



LW-738



LW-739

1,000円/m(1,090円/m<sup>2</sup>) **不燃** 防火種別 1-4 準不燃  
巾92cm 切売可

トップコート	消臭
抗菌	防かび



LW-740



LW-741

1,000円/m(1,090円/m<sup>2</sup>) **不燃** 防火種別 1-4 準不燃  
巾92cm 切売可

トップコート	消臭
抗菌	防かび



LW-742



LW-743

1,000円/m(1,090円/m<sup>2</sup>) **不燃** 防火種別 1-4 準不燃  
巾92cm 切売可

トップコート	消臭
抗菌	防かび

壁(白) : LW-737 アクセント : LW-739

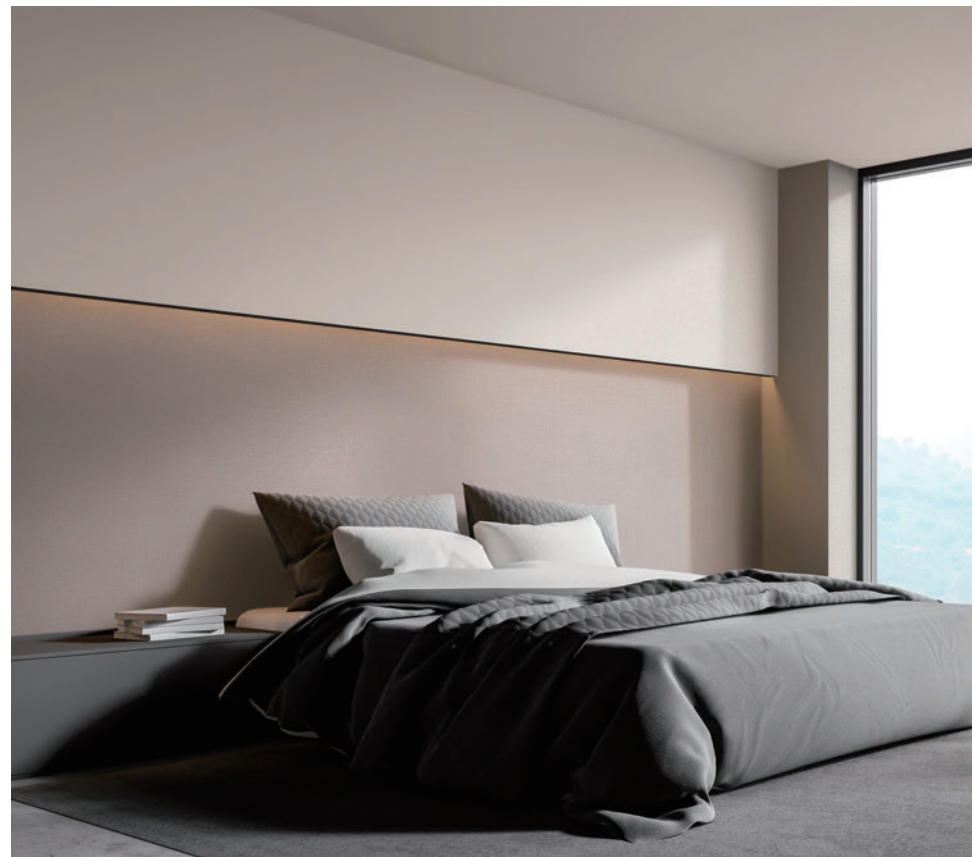

壁(グレー) : LW-743 壁(白)・天井 : LW-576





壁：LW-751

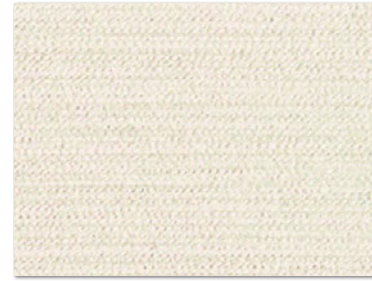

LW-744



LW-746



LW-745



LW-747 NEW

1,000円/m(1,090円/m<sup>2</sup>)

巾92cm 切売可

防火種別 1-4 **不燃** 準不燃

- トップコート
- 消臭
- 表面強化
- 抗菌
- 防かび

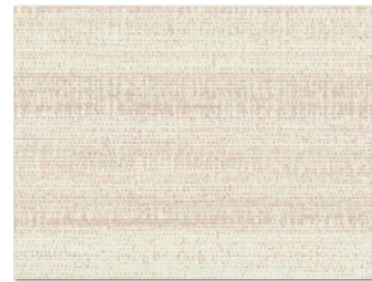

LW-748



LW-750



LW-749



LW-751

1,000円/m(1,090円/m<sup>2</sup>)

巾92cm 切売可 ↓64 ↔46cm プリントリピート  
※エンボスリピートは合いませんのでお含みおきください。

防火種別 1-4 **不燃** 準不燃

- トップコート
- 消臭
- 抗菌
- 防かび

【施工注意】 LW-747 濃色のため、ひっかきキズ・たたみジワによる白化、糊の拭き残しにご注意ください。



リリカラ

撥水 — 消臭



壁：LW-754



LW-752



LW-753



LW-754



LW-755 ⓘ

1,000円/m(1,090円/m<sup>2</sup>)

防火種別 1-4 **不燃** 準不燃

巾92.5cm 切売可 ↓32 ↔30.8cm プリントリピート

- トップコート
- 消臭
- 表面強化
- 抗菌
- 防かび

不燃

**施工注意** ⓘ LW-755 濃色のため、ひっかきキズ・たみジワによる白化、糊の拭き残しにご注意ください。



LW-756



LW-757 ①

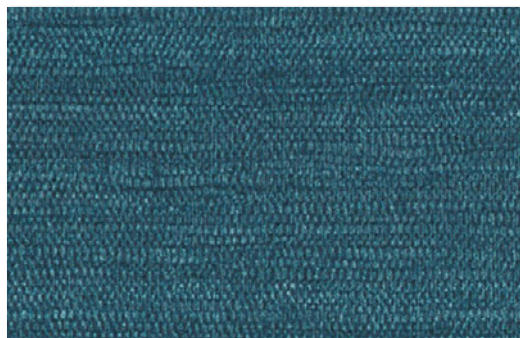

LW-758 ①

1,000円/m(1,090円/m<sup>2</sup>)

防火種別 1-4 **不燃** 準不燃

巾92cm 切売可

↑64 ↔46cm

プリントリピート

※エンボスリピートは合いませんのでお含みおきください。

トップコート	消臭
抗菌	防かび



壁(青) : LW-758 壁(ベージュ) : LW-756

**施工注意** ① LW-757・758 濃色のため、ひっかきキズ・たたみジワによる白化、糊の拭き残しにご注意ください。

撥水 — 消臭



LW-759



LW-761



LW-760



LW-762

1,000円/m(1,090円/m<sup>2</sup>)

巾92cm 切売可

防火種別 1-4 **不燃** 準不燃

トップコート	消臭
抗菌	防かび

壁：LW-762

不燃





LW-763

1,000円/m(1,090円/m<sup>2</sup>)

巾92cm 切売可



LW-764

防火種別 1-4 **不燃** 準不燃

トップコート 消臭  
抗菌 防かび



LW-765

1,000円/m(1,090円/m<sup>2</sup>)

巾92cm 切売可 ↔92cm

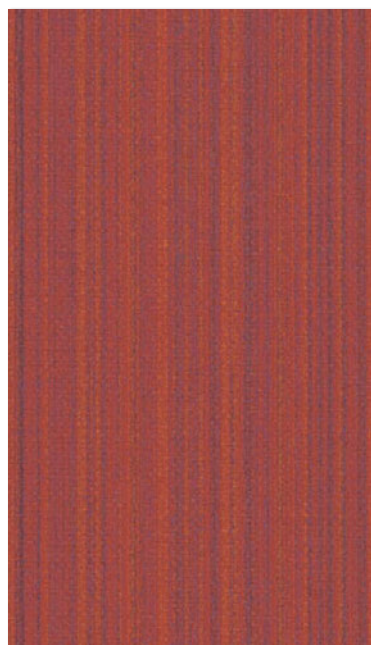

LW-766 ①

防火種別 1-4 **不燃** 準不燃

トップコート 消臭  
抗菌 防かび



壁：LW-766

撥水  
|  
消臭

**不燃**

**施工注意** ① LW-766 濃色のため、ひっかきキズ・たみジワによる白化、糊の拭き残しにご注意ください。

壁(左) : LW-769 天井 : LW-767



LW-767



LW-768



LW-769



LW-770 ⓘ

1,000円/m(1,090円/m<sup>2</sup>)

防火種別 1-4 **不燃** 準不燃

巾92cm 切売可

トップコート	消臭
抗菌	防かび



壁 : LW-772

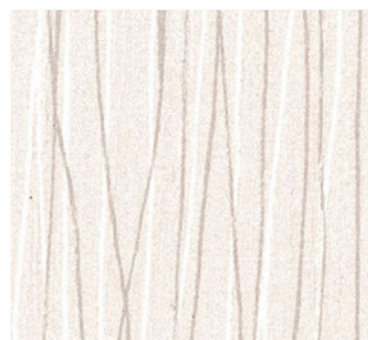

LW-771



LW-772

1,000円/m(1,090円/m<sup>2</sup>)

防火種別 1-4 **不燃** 準不燃

巾92cm 切売可 ↓32 ↔46cm プリントリピート 無地貼可

トップコート	消臭
抗菌	防かび

**不燃**

**施工注意** ⓘ LW-770 濃色のため、ひっかきキズ・たみジワによる白化、糊の拭き残しにご注意ください。

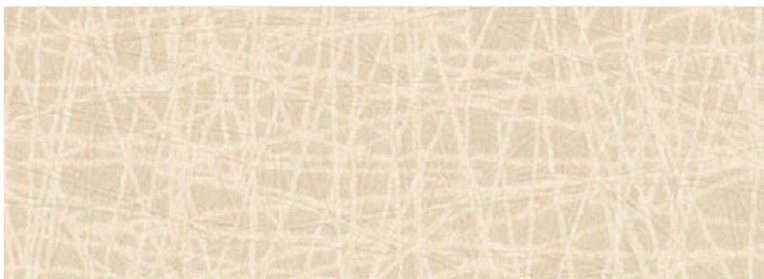

LW-773



LW-774

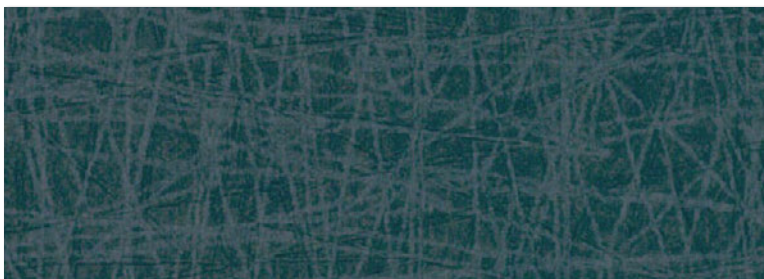

LW-775 ①

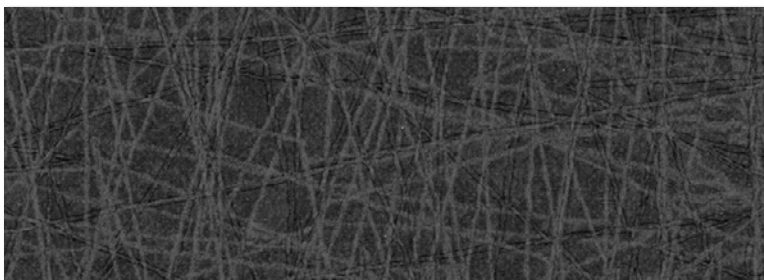

LW-776 ①

1,000円/m(1,090円/m<sup>2</sup>)

防火種別 1-4 **不燃** **準不燃**

巾92.5cm 切売可 ↑32 ↔23.1cm エンボスリピート  
※プリントリピートは合いませんのでお含みおさください。

トップコート	消臭
抗菌	防かび



壁(緑) : LW-774 壁(黒) : LW-776 壁(ベージュ) : LW-768

**不燃**

**施工注意** ① LW-775-776 濃色のため、ひっかきキズ・たたみジワによる白化、糊の拭き残しにご注意ください。

不燃認定

# 抗ウイルス壁紙 ウィルスアーマー®

**おすすめ** ・医療・福祉施設 ・商業施設 ・宿泊施設  
**使用場所** ・オフィス ・教育施設 ・一般住宅 など

## 1 壁紙表面のコート層がウイルス数を減少

- 壁紙表面には抗ウイルス剤コーティング層があり、壁紙に付着したウイルスに反応。ウイルス表層のタンパク質を変質させ、ウイルス数を減少させます。

## 2 抗菌性に優れ、清潔さをキープ

- 壁紙表面には抗菌剤もコーティングされていますので、壁紙に付着した細菌の繁殖抑制にも効果があります。清潔な環境づくりに最適です。

**SIAA**  
 ISO 21702  
**抗ウイルス加工**  
 有機系抗ウイルス剤・コーティング  
 表面層  
 JP0612834X0001G

ウィルスアーマー®はSIAA登録品です。  
 製品上の特定のウイルスの数を減少させます。

SIAAマークは、ISO 21702法により評価された結果に基づき、抗菌製品技術協議会ガイドラインで品質管理・情報公開された製品に表示されています。

**SIAA**  
**抗菌加工**  
 有機合成抗菌剤・練込  
 本体  
 JP0112834X0001B

SIAAマークは、抗菌製品技術協議会ガイドラインで品質管理・情報公開された製品に表示されています。

### ■ 壁紙の構造 (イメージ図)

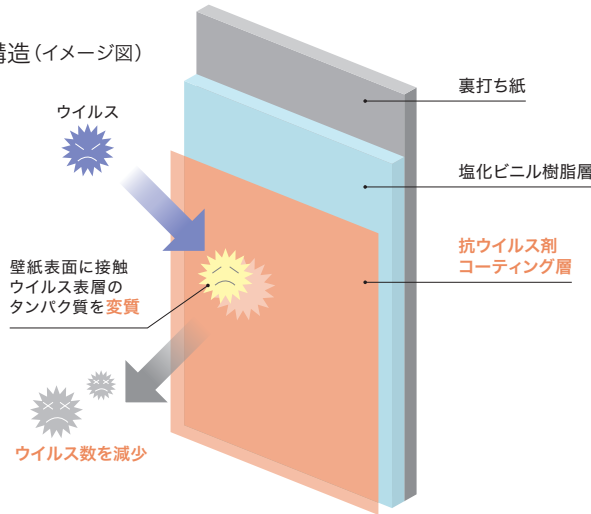

### ■ 抗ウイルス性能試験結果

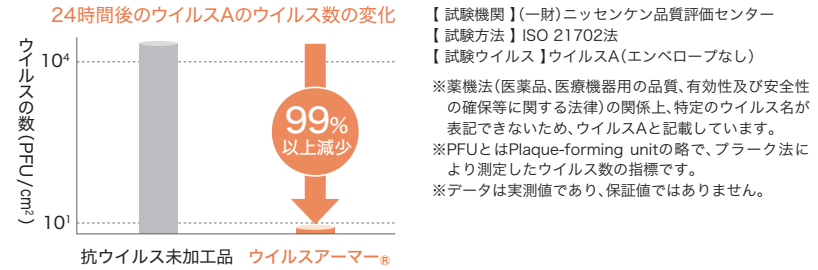

### ■ 抗菌試験結果

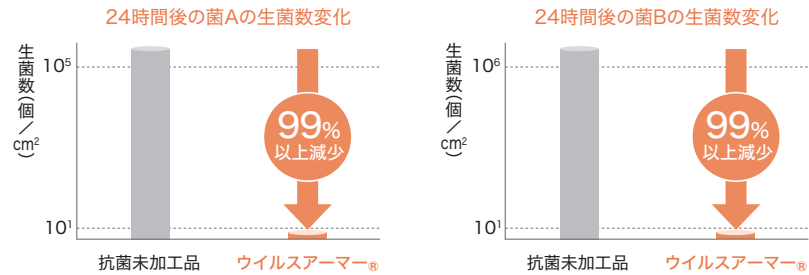

【試験機関】大和化学工業(株)  
 【試験方法】JIS Z 2801:2012 持続性耐光処理区分「1」

### ■ 使用薬剤の安全性

項目	薬剤のデータ
急性経口毒性	>2,000mg/kg
皮膚一次刺激性	刺激性なし
変異原性	陰性
皮膚感作性	陰性

### 選択上のご注意

- SIAAの安全性基準に適合しています。
- ウイルス自体を分解、忌避する効果はありません。
- 抗ウイルス及び抗菌加工は、病気の治療や予防を目的とするものではありません。また、感染予防を保証するものではありません。
- 医薬品や医療機器などの医療を目的とした製品ではありません。
- 抗ウイルス性能は全てのウイルスに対して発現するものではありません。また、全てのウイルスに同様な効果が得られるとは限りません。
- 抗菌性能は全ての細菌に対して発揮するものではありません。また、全ての細菌に同様な試験結果が得られるとは限りません。
- 空気中の細菌を自ら取り込む性能はありません。

### 使用上のご注意

- 日常的に電気掃除機などでホコリを吸い取るなどのメンテナンスを行ないながら、壁紙表面を拭き取る際は水や薄めた中性洗剤をご使用ください。
- 消毒用アルコール等を使用し壁紙表面を強く擦ると抗ウイルスの有効成分が脱離する場合があります。
- 次亜塩素酸ナトリウム水溶液による拭取りの際、壁紙表面を変質、変色させる場合があります。
- 抗ウイルス機能の持続性は、壁紙表面に抗ウイルス剤がある限り理論的には半永久的ですが、汚れの付着などにより効果が低減する可能性があります。美観維持のためにも5~10年位での張替えをおすすめします。

※機能の詳細については、付録の別冊資料をご覧ください。





壁：LW-777 天井：LW-674



LW-777

1,000円/m(1,090円/m<sup>2</sup>)

防火種別 1-4 **不燃** 準不燃

巾92cm 切売可

抗ウイルス 抗菌  
防かび

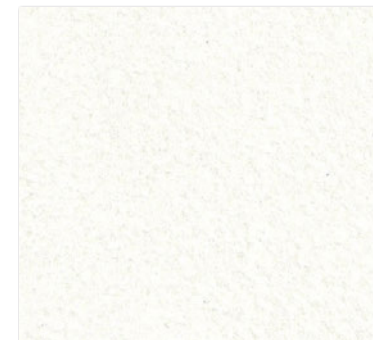

LW-778

1,000円/m(1,090円/m<sup>2</sup>)

防火種別 1-4 **不燃** 準不燃

巾92cm 切売可

抗ウイルス 抗菌  
防かび

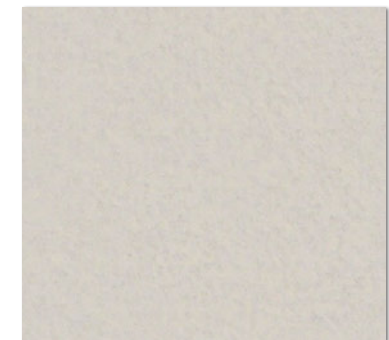

LW-779



LW-780

1,000円/m(1,090円/m<sup>2</sup>)

防火種別 1-4 **不燃** 準不燃

巾92cm 切売可

抗ウイルス 抗菌  
防かび

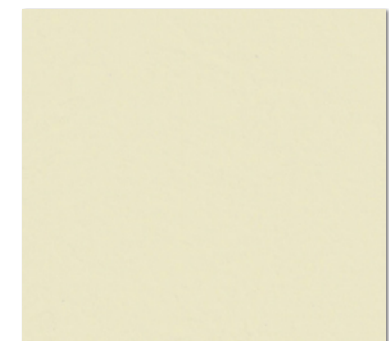

LW-781

抗ウイルス

どこでも、かんたん。壁をスクリーンに

不燃認定

# プロジェクター用壁紙

おすすめ  
使用場所

- ・オフィス・会議室・学校
- ・商業施設・イベントや展示会でのプロモーションに
- ・ホームシアター

## 1 プロジェクターの映像がキレイに映る

- ・一般ビニル壁紙と比較し、表面の凹凸が少なく、柄印刷を施していませんので、画像や文字の歪みが少なく、映像の再現性に優れています。

## 2 お部屋の壁・天井がホームシアターに

- ・部屋全体に貼ることで、スクリーンでは不可能な天井等にも投影が可能です。また、スクリーン投影する場合は、その都度スクリーンを設置する必要がありますが、壁紙への投影はその手間が省けますので、いつでも手軽にホームシアターが楽しめます。

### ■ 投影性比較 (一般ビニル壁紙比)

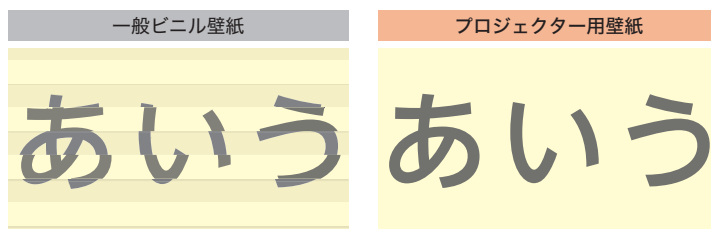

一般ビニル壁紙は、凹凸により文字が歪んだり、壁紙の柄と映像が重なって見えづらかったりしますが、プロジェクター用壁紙の投影では、鮮明に映ります。

※左図はイメージです。

### ■ 視野角性能

正面からはもちろん、正面に対して左右80°の角度から見ても壁紙に投影された映像が明るくキレイに見えます。

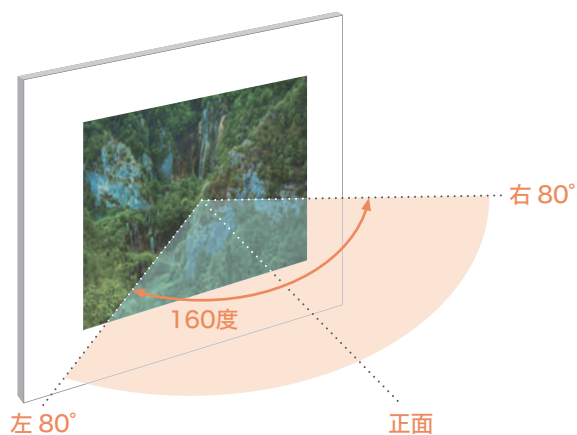

### 使用上のご注意

- ・映写光が強く当たる時間と頻度によっては、通常使用時と比較して壁紙の劣化が早まる可能性があります。
- ・色や動画の再現性は、プロジェクター専用スクリーンに優位性がありますが、プロジェクター本体の性能や周りの明るさによっても見え方が異なります。
- ・壁紙には必ずジョイント部分が存在しますので、ジョイント部では文字や映像が若干切れて見える場合があります。
- ・比較的フラットな壁紙のため、施工時の下地処理は丁寧に行なってください。映像投影する際、見え方に影響が出る場合があります。

※機能の詳細については、付録の別冊資料をご覧ください。

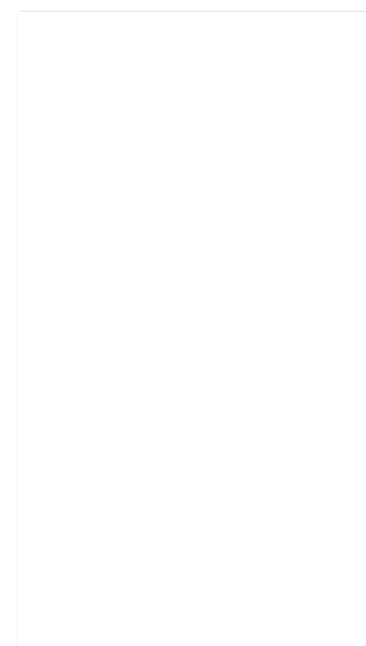

LW-782 ⓘ

1,000円/m(1,090円/m<sup>2</sup>) 防火種別 1-4  
巾92cm 切売可

不燃 準不燃  
表面強化 防かび

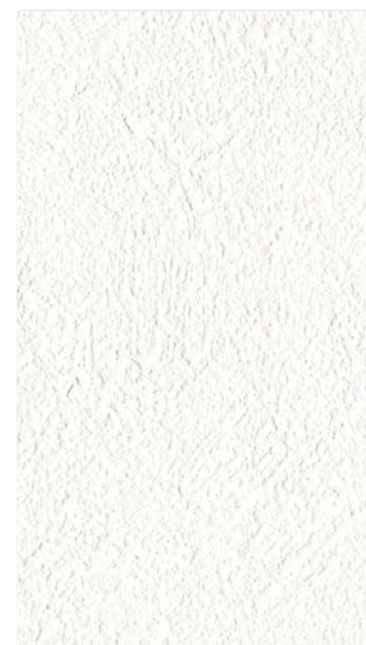

LW-783

1,000円/m(1,090円/m<sup>2</sup>) 防火種別 1-4  
巾92cm 切売可

不燃 準不燃  
表面強化 防かび

【施工注意】 ⓘ LW-782 商品厚が薄くフラットなため、下地処理をより丁寧に、糊だまりやパテ色にもご注意ください。但し、下地の状況によっては下地の凹凸を完全に抑えることは困難です。あらかじめご了承ください。



**LW-660**  **ロングセラ-** **スーパーホワイト**  
 防火種別 1-4  
 1,000円/m(1,090円/m<sup>2</sup>) **不燃** **準不燃**  
 巾92cm 切売可 **トップコート** **防かび**



**LW-585**  **ロングセラ-**  
 防火種別 1-4  
 1,000円/m(1,090円/m<sup>2</sup>) **不燃** **準不燃**  
 巾92cm 切売可 **トップコート** **表面強化**  
**防かび**



**LW-668** **ロングセラ-**  
 防火種別 1-4  
 1,000円/m(1,090円/m<sup>2</sup>) **不燃** **準不燃**  
 巾92cm 切売可 **トップコート** **防かび**

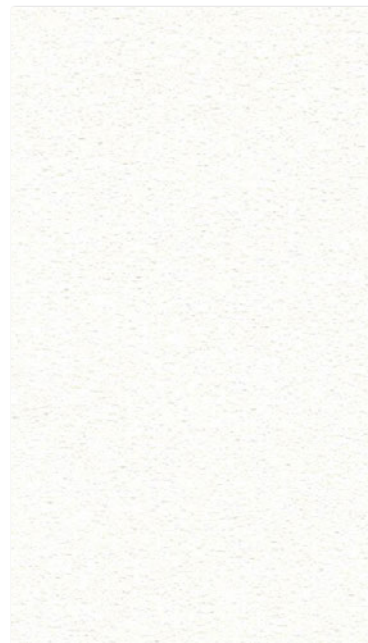

**LW-410** **ロングセラ-**  
 防火種別 1-6  
 1,000円/m(1,090円/m<sup>2</sup>) **不燃** **準不燃**  
 巾92cm 切売可 **スーパー強化** **汚れ防止**  
**抗菌** **防かび**



壁：LW-783

プロジェクター用

施工注意 **3**  
P.223

不燃

**施工注意** LW-410は「スーパー強化+汚れ防止」ですので、見本帳151ページの使用上のご注意と223ページの**施工注意3**も併せてご参照ください。

 LW-585・660 商品厚が薄くフラットなため、下地処理をより丁寧に、糊だまりやパテ色にもご注意ください。但し、下地の状況によっては下地の凹凸を完全に抑えることは困難です。あらかじめご了承ください。



LW-784

防火種別 1-4 **不燃** 準不燃

↔32cm

巾12cm×10m巻/本売 4,400円/本

防かび



LW-785

防火種別 1-4 **不燃** 準不燃

↔32cm

巾12cm×10m巻/本売 4,400円/本

防かび



LW-786

防火種別 1-4 **不燃** 準不燃

↔32cm

巾12cm×10m巻/本売 4,400円/本

防かび



LW-787

防火種別 1-4 **不燃** 準不燃

↔32cm

巾12cm×10m巻/本売 4,400円/本

防かび



LW-788

防火種別 1-4 **不燃** 準不燃

↔32cm

巾12cm×10m巻/本売 4,400円/本

防かび

ボーダー壁紙は、両端を化粧断ちしてありますのでそのままご使用いただけます。  
1本10m巻ですので、本単位でご注文ください。施工費は割増になりますのであらかじめご了承ください。



ボーダー：LW-785 壁：LW-512



ボーダー：LW-788 壁：LW-549



**LW-789** 防火種別 1-4 **不燃** 準不燃  
 ↔33.5cm 防かび  
 巾10.5cm×10m巻/本売 4,400円/本



**LW-790** 防火種別 1-4 **不燃** 準不燃  
 ↔33.5cm 防かび  
 巾10.5cm×10m巻/本売 4,400円/本



**LW-791** 防火種別 1-4 **不燃** 準不燃  
 ↔21.5cm 防かび  
 巾11cm×10m巻/本売 4,400円/本



**LW-792** 防火種別 1-4 **不燃** 準不燃  
 ↔21.5cm 防かび  
 巾11cm×10m巻/本売 4,400円/本



**LW-793** 防火種別 1-4 **不燃** 準不燃  
 ↔21.5cm 防かび  
 巾16cm×10m巻/本売 5,500円/本



ボーダー：LW-789 壁：LW-557



ボーダー：LW-796 壁：LW-769



**LW-794** 防火種別 1-4 **不燃** 準不燃  
 ↔32cm 消臭 抗菌 防かび  
 巾13.5cm×10m巻/本売 5,500円/本



**LW-795** 防火種別 1-4 **不燃** 準不燃  
 ↔32cm 消臭 抗菌 防かび  
 巾13.5cm×10m巻/本売 5,500円/本



**LW-796** 防火種別 1-4 **不燃** 準不燃  
 ↔21.5cm 防かび  
 巾13.5cm×10m巻/本売 5,000円/本



**LW-797** 防火種別 1-4 **不燃** 準不燃  
 ↔21.5cm 防かび  
 巾13.5cm×10m巻/本売 5,000円/本



**LW-798** 防火種別 1-4 **不燃** 準不燃  
 ↔32cm 防かび  
 巾13cm×10m巻/本売 5,000円/本

不燃認定

## フリース壁紙



当壁紙は、日本壁装協会の「ワコアフリース」製品規格に適合しています。  
「ワコアフリース」は日本壁装協会の登録商標です。  
許可なく「ワコアフリース」マークを使用することはできません。

フリースを裏打ち紙に使用した、新しいタイプの不燃認定ビニル壁紙です。  
指定のフリース専用糊を使うことで、下地がきれいなまま壁紙が剥がせます。  
新築時からのご使用で、リフォーム時の工期短縮が図れ、防火仕上げも簡単・確実！  
ホテル・宿泊施設などのリフォームには特におすすめです。

ワコアフリース製品や製品規格の詳細は  
右のコードからご参照ください。

[https://www.wacoa.jp/wacoa\\_vlies/](https://www.wacoa.jp/wacoa_vlies/)



## 1 下地からキレイに剥がせて、リフォームも簡単

- 裏打ち紙に「フリース」を使用した、新しいタイプの壁紙です。
- 指定のフリース専用糊を使うことで、下地に裏打ち紙が残らず、きれいに剥がせます。
- 剥がした下地がきれいいため、下地調整の手間が軽減でき、リフォームも簡単です。
- 新築時からのご使用で、リフォーム時の防火仕上げが、より簡単に、確実にできます。

## 2 撥水トップコートで仕上がりキレイ

- 壁紙表面の撥水トップコートで、一般ビニル壁紙に比べ汚れが付きにくくなっています。
- 水汚れを水玉状にはじきますので、拭き取りやすい特長もあります。
- 表面が滑らかなため、施工時のハケさばきが良く、施工糊も拭き取りやすくなっています。

## ■ 壁紙の構造 (イメージ図)

一般的な壁紙は裏打ち紙にパルプ100%の紙を使用していますが、当壁紙は、パルプと合成繊維からなる不織布「フリース」を使用しています。

フリース壁紙と表記していますが、当壁紙は主素材が塩化ビニル樹脂ですので、商品分類上は「塩化ビニル樹脂系壁紙」に属します。

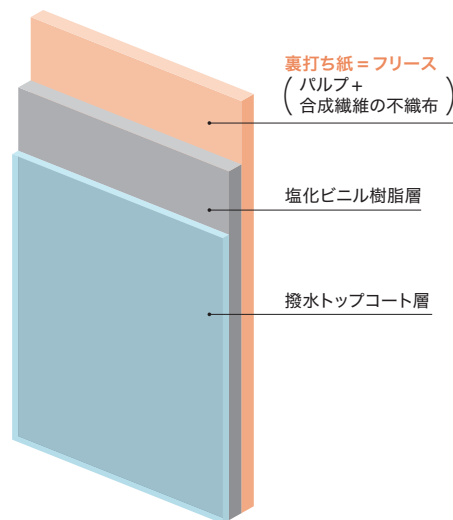

## ■ 壁紙剥がし時のイメージ図 (断面)

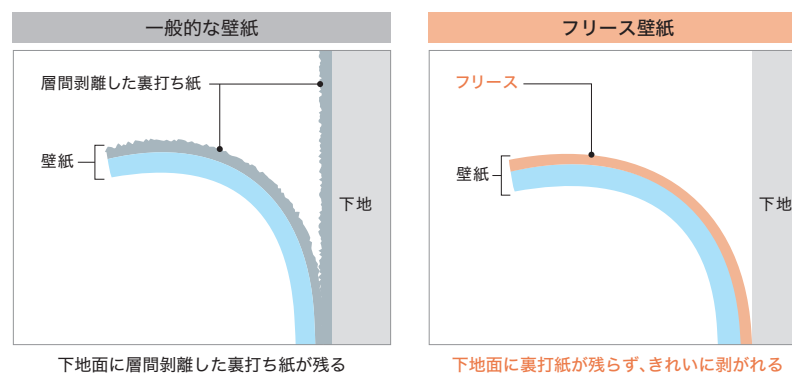

## ■ 剥がし性 試験結果

壁紙	施工糊	施工下地	剥がし評価結果		
			1回目	2回目	3回目
フリース壁紙	フリース専用糊	石膏ボード	○	○	○
フリース壁紙	一般的でん粉糊	石膏ボード	×	-	-
一般ビニル壁紙	一般的でん粉糊	石膏ボード	×	-	-

## 【試験方法】

試験サンプルサイズは約90cm角とし、上記の壁紙・施工糊・下地の組合せで、壁紙表面に施工糊を塗布し施工。1週間後剥がし評価を実施。剥がし後、同一壁面において再施工と剥がし評価を繰り返す。但し、評価結果が「×」の場合、再施工を繰り返すことなく中止とする。

※フリース専用糊は、ウォールボンド工業(株)の原液タイプのフリース専用糊「Fウォール」を使用。

※上記は試験結果であり、保証値ではありません。使用環境等の違いによりバラツキが生じる場合があります。

※上記の試験・評価方法は自主試験によるものです。

※「ワコアフリース」基準の概要は、指定された接着剤を使用し、2回の剥がし性評価の結果、裏打ち紙がほとんど残らず剥がせることとなっています。同基準の試験も別途実施し、「ワコアフリース」基準に適合していることを確認しております。

※「ワコアフリース」基準は更新されることがありますので、ワコアフリースのHPから最新情報をご参照ください。ワコアフリースのHPはページ上のコードからご覧いただけます。

※裏打ち紙が残った下地に施工した場合は防火仕上げになりません。防火仕上げにするには、必ず下地に直張り施工してください。

## 【評価基準】

○…下地面に裏打ち紙が残らず、きれいに剥がすことができる。

×…裏打ち紙の層間剥離が発生し、下地に裏打ち紙が残る。

## 使用上のご注意

・撥水トップコートにより一般のビニル壁紙に比べ汚れにくくなっていますが、壁紙業界規格の「汚れ防止」に合格する性能には至りません。表面のコート層が汚れ防止フィルムのような完全な膜ではなく、細かい点の集合体になっており、時間の経過と共に壁紙内部に汚れが浸透してしまうためです。汚れ落ち性能を重視する場合は汚れ防止壁紙をご使用ください。

※機能詳細については、付録の別冊資料をご覧ください。

【施工注意】 当壁紙は、施工の際に特別な注意が必要です。施工要領は見本帳223ページの【施工注意5】、または別冊資料をご参照ください。

施工注意5

P.223

不燃



壁(茶)：LW-804 壁(白)・天井：LW-817



LW-799



LW-802



LW-800



LW-803



LW-801 ⓘ



LW-804 ⓘ

1,800円/m(1,960円/m<sup>2</sup>)

防火種別 1-4 **不燃** 準不燃

巾92cm 切売可 ↓32 ↔92cm プリントリピート

トップコート 防かび

※エンボスリピートは合いませんのでお含みおきください。

**施工注意** LW-799～828共通 接着剤は、必ず指定のフリース専用をご使用ください。一般的なでん粉糊で施工した場合は剥がすことが困難になり、当壁紙の特長である剥がし性を発揮できません。

施工要領は見本帳223ページの**施工注意5**、または別冊資料をご参照ください。

ⓘ LW-801・804 濃色のため、ひっかきキズ・たたみジワによる白化、糊の拭き残しにご注意ください。

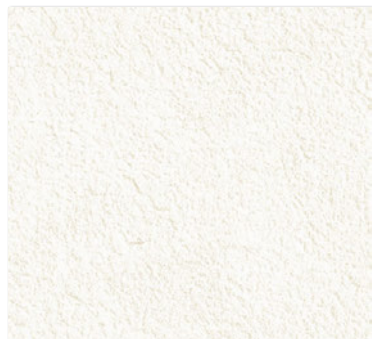

LW-805

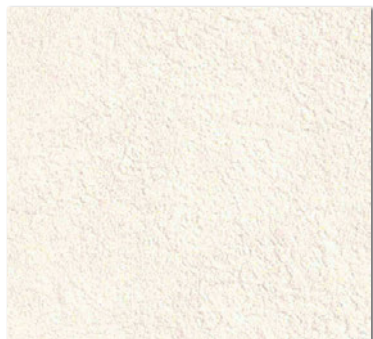

LW-808

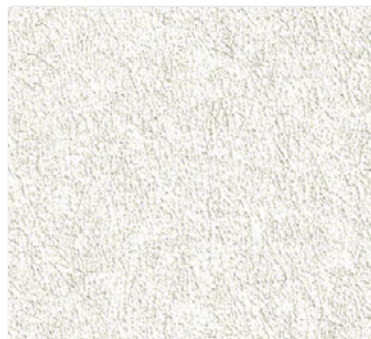

LW-811

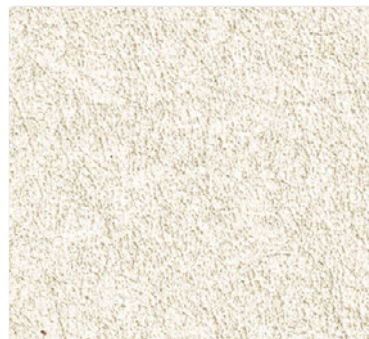

LW-814

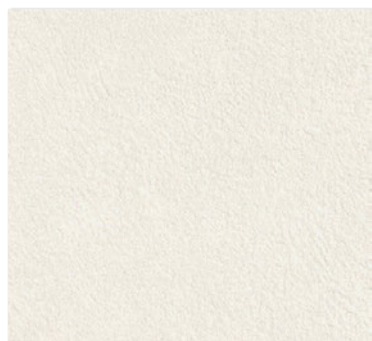

LW-806

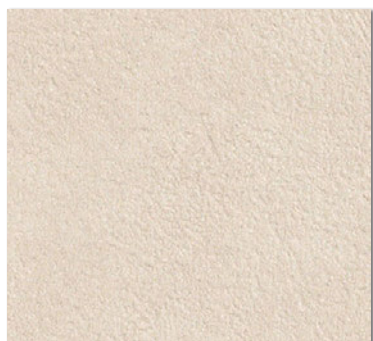

LW-809



LW-812



LW-815

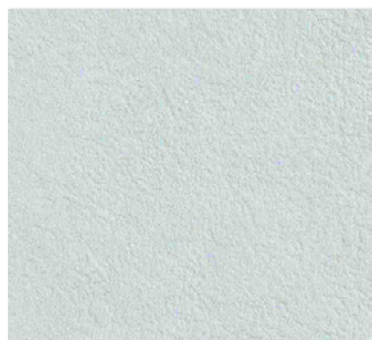

LW-807

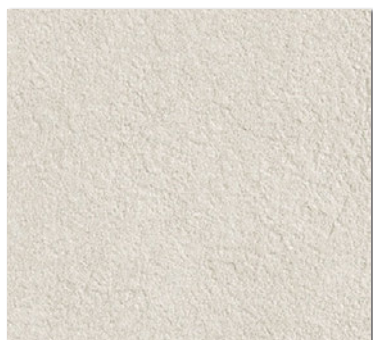

LW-810

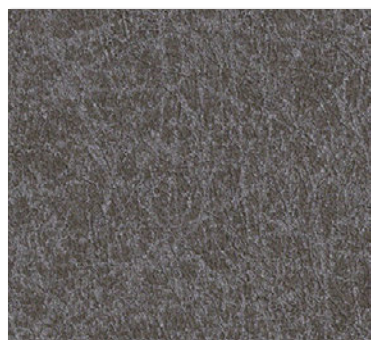

LW-813 ①



LW-816 ①

1,800円/m(1,960円/m<sup>2</sup>)

巾92cm 切売可

防火種別 1-4 **不燃** **準不燃**

トップコート 防かび

1,800円/m(1,960円/m<sup>2</sup>)

巾92cm 切売可

防火種別 1-4 **不燃** **準不燃**

トップコート 防かび

施工注意 5  
P.223

不燃

**施工注意** LW-799~828共通 接着剤は、必ず指定のフリース専用をご使用ください。一般的なでん粉糊で施工した場合は剥がすことが困難になり、当壁紙の特長である剥がし性を発揮できません。施工要領は見本帳223ページの**施工注意5**、または別冊資料をご参照ください。

① LW-813・816 濃色のため、ひっかきキズ・たたみジワによる白化、糊の拭き残しにご注意ください。





LW-817



LW-820



LW-823



LW-826



LW-818



LW-821



LW-824



LW-827



LW-819

1,800円/m(1,960円/m<sup>2</sup>)

巾92cm 切売可

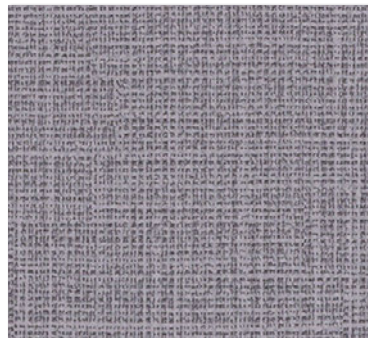

LW-822

防火種別 1-4 不燃 準不燃

トップコート 防かび



LW-825

1,800円/m(1,960円/m<sup>2</sup>)

巾92cm 切売可

防火種別 1-4

不燃 準不燃

トップコート 防かび



LW-828

1,800円/m(1,960円/m<sup>2</sup>)

巾92cm 切売可

防火種別 1-4

不燃 準不燃

トップコート 防かび

# 美術館・博物館用織物壁紙

文化財の保護。この目的のために作られた壁紙です。

美術館や博物館の展示室環境が酸性やアルカリ性になると展示物が劣化し、退色や変色する恐れがあります。

美術館・博物館用織物壁紙は空気質環境を中性雰囲気にはちます。

## おすすめ 使用場所

- ・展示施設、展示ケース、収蔵庫

## 性能試験

美術館・博物館用織物壁紙を使用した場合の空气中的の雰囲気(酸性・中性・アルカリ性)を調べるために環境モニターを実施。

環境モニター試験は、コンクリート壁や下水、塗料などから放出されるアルカリ性物質、炭酸ガス、木から揮発するヤニ成分およびその他の大気中の酸性汚染物質などをカラー検出する試験です。

### [環境モニター・カラースケール]

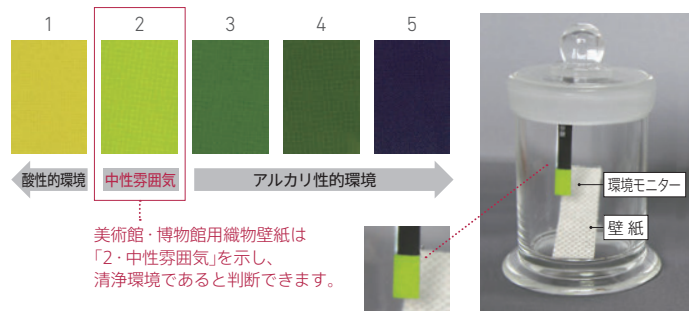

※試験の様子

## 性能試験結果

容器内に使用したサンプル	判定	環境状態
美術館・博物館用織物壁紙	2	中性雰囲気(清浄環境)
お酢※	1	酸性的環境
苛性ソーダ※	5	アルカリ性環境

※お酢、苛性ソーダは酸性・アルカリ性雰囲気の参考値として示しています。

### 【試験方法】

300ccのビンに20mm×60mmのサンプルと環境モニターを入れ、24時間後の環境モニターの判定等級(カラースケール)を記録する。

※データは実測値であり、保証値ではありません。

## 使用上のご注意

- ・大切な文化財保存において、周囲の環境を整えて被害を最小限に抑制するには、光、温度、室内の空気環境など総合的な対策が必要になりますので、あわせてご配慮ください。

## 素材について

- ・天然素材の綿使用につき、綿かす(黒皮)が入っている場合があります。あらかじめご了承ください。

**施工注意** LWT-829~832 施工要領は別冊資料をご参照ください。



LWT-830



LWT-832



LWT-829



LWT-831



LWT-830

防火種別 1-2  
不燃 準不燃 難燃

2,500円/m(2,720円/m<sup>2</sup>)

**特殊掛率** 巾92cm 切売可  
素材：レーヨン・綿(裏打ち紙有)

不燃石膏ボードを除く不燃下地へ施工した場合のみ不燃認定となります。  
不燃仕上げが必要な場合、下地は「厚さ5mm以上の繊維混入ケイ酸カルシウム板」をご使用ください。



LWT-832

防火種別 2-3  
準不燃

2,400円/m(2,610円/m<sup>2</sup>)

**特殊掛率** 巾92cm 切売可  
素材：レーヨン・綿(裏打ち紙有)

## 塗装用下地材

張って塗る。  
 塗装用下地材の上から  
 お好みの色の塗装をするだけで、  
 平面的な塗装の仕上がり、  
 織物生地を活かした  
 上質な空間へと変わります。

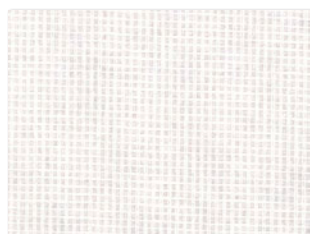

LWT-833

27,000円/本(590円/m<sup>2</sup>) 非防火

**特殊掛率** 巾92cm×50m巻/本売  
 素材：レーヨン(裏打ち紙有)

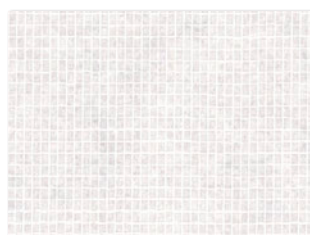

LWT-834

21,000円/本(460円/m<sup>2</sup>) 非防火

**特殊掛率** 巾92cm×50m巻/本売  
 素材：レーヨン(裏打ち紙有)

## 塗装用壁紙 Runafaser

ルナファーザー

環境保護先進国ドイツで生まれた、人と自然にやさしい塗装用壁紙です。

ルナファーザーは、天然の紙を材料とした壁紙で、塗装用としても、そのままでもご使用いただけます。1864年にドイツで生まれてから100年以上ヨーロッパで広く愛用されています。コットンのような優しい自然の風合いと、お好みの塗装との組み合わせでコーディネートが自由さが人気です。また、通気性、透湿性といった天然素材の性質は変わらず活かされているため、結露やカビ対策として効果的です。しかも塗装しなおすだけで美しさが蘇り、数回程度に塗り重ねても風合いが損なわれないので、長期間にわたって廃材を出すこともなくメンテナンスが可能です。人にも環境にも優しいルナファーザーが、快適で心地よい生活空間を実現します。

### 特長

- 天然素材ならではの優しい風合い
- 塗装によりカラーコーディネートが自由自在
- 通気性・透湿性に優れ、結露やカビに効果的
- 数回程度塗り重ねが可能で長期間張替え不要
- 「チップス」タイプは再生紙を使用し、資源保護に貢献

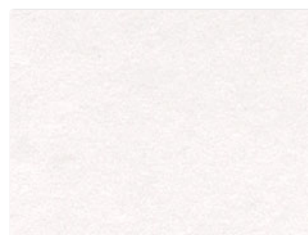

LWT-835

32,000円/本(1,280円/m<sup>2</sup>) 非防火

**特殊掛率** 巾100cm×25m巻/本売  
 ドイツ製  
 (ルナファーザー・フリースNo.741)

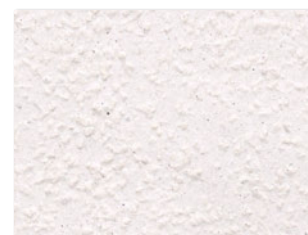

LWT-836

440円/m(590円/m<sup>2</sup>) 非防火

**特殊掛率** 巾75cm切売可  
 ドイツ製  
 (ルナファーザー・チップスNo.20/75)

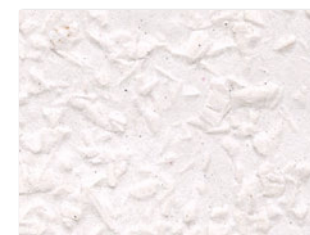

LWT-837

440円/m(590円/m<sup>2</sup>) 非防火

**特殊掛率** 巾75cm切売可  
 ドイツ製  
 (ルナファーザー・チップスNo.32/75)

**施工注意** LWT-833~837 施工要領は別冊資料をご参照ください。

# P-WALL

不燃認定

P-WALL(ピーウォール)は、ピーウォールクロス(専用基布)とピーウォールペイント(専用塗料)を使用し、指定工法に基づき管理施工する商品で、防火認定を取得しています。

専用基布品番…………… LWT-838  
 専用塗料…………… ピーウォールペイント  
 参考設計価格(材工共)…… 8,500/㎡

※上記参考設計価格は専用基布+専用塗料の材工価格です。施工面積 300㎡未満の場合は、別途お見積り致します。

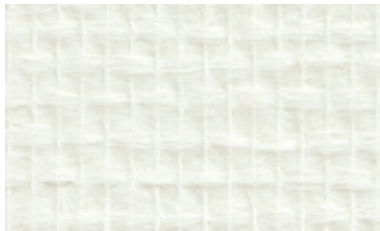

LWT-838

2,400円/m(2,400円/m<sup>2</sup>)

非防火

特殊 巾100cm 切売可  
 掛率 素材：ガラス繊維(裏打ち紙無)

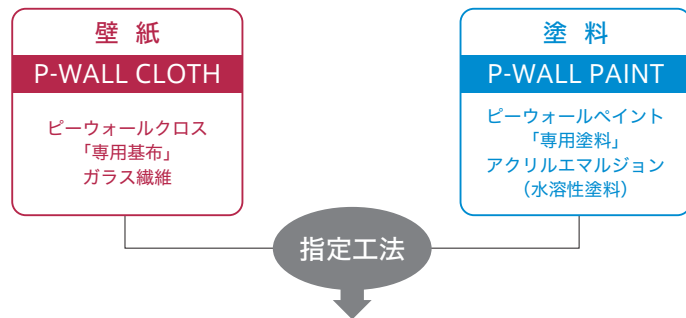

リリカラの責任管理による防火認定材料として認定

## ■ 防火性能

品番	専用基布	防火種別	防火性能/直張り			
			不燃材料	不燃石膏ボード	準不燃材料	金属板
PA838	LWT-838	1-1	不燃 NM-0653	不燃 NM-0653	準不燃 QM-0225	準不燃 QM-0225

※ LWT-838 以外は防火仕上げとなりませんのでご注意ください。

シックハウス対策品 P-WALL(ピーウォール)は、建築基準法におけるシックハウス対策品「F☆☆☆☆」ですので安心してご使用いただけます。

施工注意 LWT-838 施工要領は別冊資料をご参照ください。

## 防火仕上げのフロー

### 1 塗装色の選定

- 塗装色は日本塗料工業会標準色見本からお選びください。ただし、濃色はお受けできませんのでご注意ください。詳細は弊社支店・営業所へお問い合わせください。

### 2 ピーウォールクロスの施工

- 商品を施工して頂きます。施工の詳細は下記の「ピーウォールクロスの施工方法」と別冊資料をご参照ください。

#### ピーウォールクロスの施工方法

#### 1 糊付け

- 向こう糊施工にて下地側に接着剤を塗布します。
- ロール塗布を基本とし、見切り部分や入隅等、糊の塗布しにくい部分は、刷毛を使用してください。  
※クロス表面に付着したり、はみ出したりした糊は素早く拭き取ってください。色ムラの原因となりますのでご注意ください。下地面のゴミ等は取り除いてください。

#### 2 施工は「突付け」で

- 施工法は、基本的に「突付け」をお願いします。やむを得ず重ね断ちをする場合は、下地を切り過ぎないように下敷きを入れてカットしてください。

#### 3 出隅

- 10cm以上クロスをまわしてください。

#### 4 入隅

- 入隅ジョイントで納めてください。建物の多少の動きにも対応しきれいに仕上ります。

#### 5 ロール反の切替え

- 同一面は一本のロール反で施工することをおすすめします。

#### 6 なで付け

- 硬い商品ですのでプラスチック製ヘラを使用してください。
- カッターの刃はこまめに切り替えてください。

#### 7 浮きのおさえ

- ジョイント部のローラーがけは軽くおさえる程度にしてください。

#### 8 終了時のチェック

- 施工終了時は浮き、剥がれがないか等を確認してください。

#### 9 作業後の皮膚の洗浄

- ガラスクロスですので、多少ガラス繊維が皮膚に付着し、チクチクする場合があります。取扱には十分ご注意ください。手袋、マスク、長袖の着用をおすすめします。また、付着した場合は石鹸などでよく洗い流してください。

### 3 塗装

- ピーウォールペイントを使用し、2度塗り(約40㎡/缶)で塗装してください。塗装の詳細は下記の「ピーウォールペイントの塗装方法」をご参照ください。

### 4 防火施工管理ラベルの発行

- 必要に応じて、弊社の責任において防火施工管理ラベルの申請及び発行を行います。

#### ピーウォールペイントの塗装方法

#### ピーウォールペイント塗装前の確認

- ガラスクロスの仕上り確認  
ガラスクロスの浮き、剥がれなどがなく確認してください。
- ガラスクロスの養生  
ガラスクロス施工後の乾燥状態を確認してください。また、施工後約24時間の養生が必要です。低温時等施工環境が異なる場合には、さらに乾燥が必要な場合がありますのでご注意ください。(気温20℃前後、湿度40~70%が望ましい環境です)
- 色確認  
塗料の品番確認をしてください。

#### 1 塗装の道具

- 仕上げ工具はローラーブラシをお願いします。隅回り(ダメ込み)は、スモールローラーを使用してください。

<仕上げローラーの目安>

塗装一回目/中毛(13mm)  
 塗装二回目/中短毛(11mm)

#### 2 美しく仕上げるために

- マスキングを丁寧に行ってください。特に巾木まわりは注意してください。

#### 3 一回目

- 塗布量は約300g/㎡が目安です。
- 隅をスモールローラーで塗布後、すぐに全体を仕上げローラーで塗ります。
- 同一壁面は、極力一度で塗装し、壁面途中での缶の切替えはしないよう心がけてください。
- 一回目の塗布から乾燥時間を、約24時間とった後、二回目の塗布に入ってください。
- ジョイント部など、横糸のはねなどは削り取ってください。
- 一回目と二回目も、希釈率は変えないでください。

#### 4 二回目

- 塗布量は約150g/㎡が目安です。
- 塗り方は一回目の方法に準じますが、ローラーの耳マークが残らないように注意してください。
- 塗装面に塗り残しや塗りムラがないかを点検してください。
- やむを得ず補修などをする場合でも、合計の塗布量は550g/㎡を越えないように注意してください。

# ウレタン吸音材

伝えたい音を、伝えたい人に。

余計な反響音を抑え、より良い音響環境に貢献します。



## おすすめ 使用場所

- 音楽教室、視聴覚室、放送室、会議室、OA室など

## 特長

- ウレタンフォームを使用しておりますので、特に高音域の吸音に優れています。

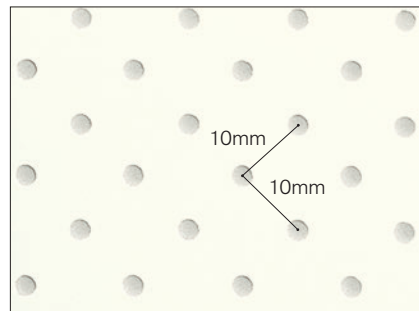

LWT-839

8,000円/m(7,280円/m<sup>2</sup>)

非防火

**特殊掛率** 巾110cm 切売可/5m単位  
(厚み10mm/20m乱巻)

## ■ 吸音性能

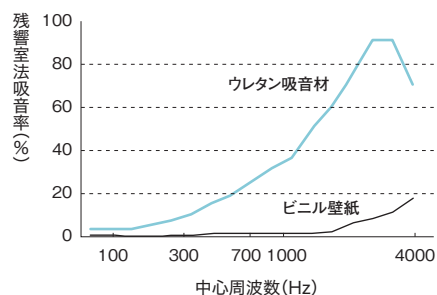

## ■ ウレタン吸音材専用ジョイナー

種類(色)	サイズ(mm)	長さ(m)
9.5エ型(白)		1.82
9.5コ型(白)		1.82

## 使用上のご注意

・「吸音」とは、反響音を抑制することであり、音を隣接箇所に漏れないようにする「遮音」とは異なります。遮音効果を求める場合には、別途下地側へ金属板を施工する等の措置が必要です。

**施工注意** LWT-839 施工要領は別冊資料をご参照ください。

# 防塵壁紙 クリーンルーム用カタログ



※見本帳はイメージです。

主にエレクトロニクスや精密機械を扱う工場のクリーンルームの防塵対策として開発された帯電防止性能をもつ内装材です。

## 収録商品

**防塵壁紙 ケミカルフリークロス 帯電防止10<sup>9</sup>Ω**

アウトガスが極めて少なく、壁紙や下地からのケミカル汚染を抑制します。

**防塵壁紙 帯電防止10<sup>8</sup>Ω**

10<sup>8</sup>Ωの帯電防止性能を持つ経済性に優れた防塵壁紙です。

**防塵ジョイントテープ 帯電防止10<sup>9</sup>Ω**

壁紙ジョイント部の気密性を高めるための専用テープです。

# 掲示板用壁装材 カタログ



※見本帳はイメージです。

掲示板用壁装材が豊富なラインナップ。ありとあらゆる掲示ベース、様々な用途に向けてご活用頂けます。

## おすすめ 使用場所

- 学校、保育施設、医療・福祉施設、オフィス、集会場、住宅など

## 収録商品

ピン止め掲示対応品

セロハンテープ掲示対応品

マグネット掲示対応品

## 特性・機能

方眼ライン

吸音

映写

汚れ防止

「防塵壁紙」「掲示板用壁装材」カタログはリリカラ各支店・営業所にてご用意しております。お問合せ下さい。

# リリカラ・ジョイナー 特殊掛率

- 取り付けが簡単な壁面用の見切り材です。
- 壁紙のジョイント部分が美しく仕上がります。
- シンプルなデザインで、様々な用途にご使用いただけます。
- アクセント使いや張り分けなど、高級感のある演出に最適です。

施工要領書は別途ご用意しています。  
詳細はリリカラサイトからご覧ください。



平面用ジョイナー (90305) 施工例

## 平面用

### ジョイナー



90301 ホワイト 90302 ライト木目 90303 ダーク木目 90304 シルバー 90305 ゴールド

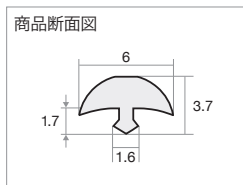

ジョイナー(平面用)  
90301~90305

特殊掛率 1,100円/本  
巾6mm×高さ3.7mm×長さ1400mm/本売  
素材: ABS樹脂

### アタッチメント



穴開きタイプ

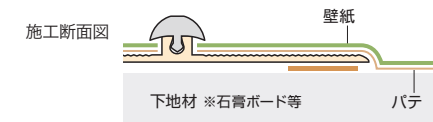
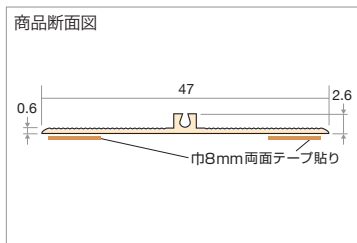
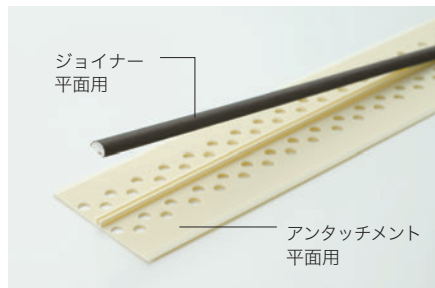

アタッチメント(平面用)  
90311

特殊掛率 600円/本  
巾47mm×高さ2.6mm×長さ1800mm/本売  
素材: 塩化ビニル樹脂

## 出隅用

### ジョイナー



90306 ホワイト 90307 ライト木目 90308 ダーク木目 90309 シルバー 90310 ゴールド

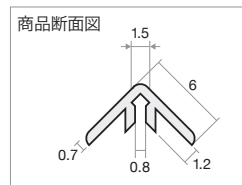

ジョイナー(出隅用)  
90306~90310

特殊掛率 1,200円/本  
巾6mm×6mm×長さ1400mm/本売  
素材: ABS樹脂

### アタッチメント

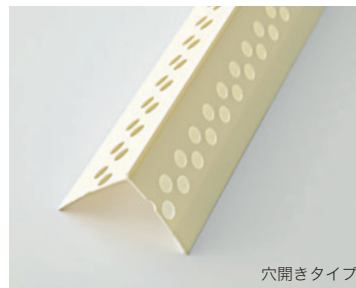

穴開きタイプ

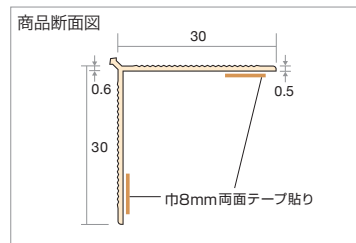
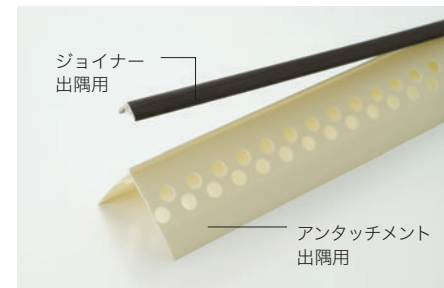

アタッチメント(出隅用)  
90312

特殊掛率 700円/本  
巾30mm×30mm×長さ1800mm/本売  
素材: 塩化ビニル樹脂

# 3M DI-NOC™ Architectural Finishes

## もっとデザインを、自由に – ダイノック™ フィルム

自由に多様な素材に貼ることができる3M™ ダイノック™ フィルム。見る角度によって色が変わり印象的なエフェクト、金属を織り込んだような表情のアドバンスド メタリックなど、最新技術を活かしたオリジナル製品をラインアップ。温かみのある木目柄や素材感のある和紙柄、工芸品のような質感の金箔柄や自然からインスピレーションを受けた抽象柄、優しく繊細な質感の布柄と合わせて、豊富なバリエーションでデザインの可能性をもっと広げていきます。トレンドを取り入れたトータル1000点を超える柄数(関連製品含む)をご用意しています。

### 製品規格 | サイズ: 1220mm幅

※各製品の価格・各種認定/法規情報・施工方法・その他情報につきましてはスリーエムジャパン(株)公式Webサイトをご覧ください。

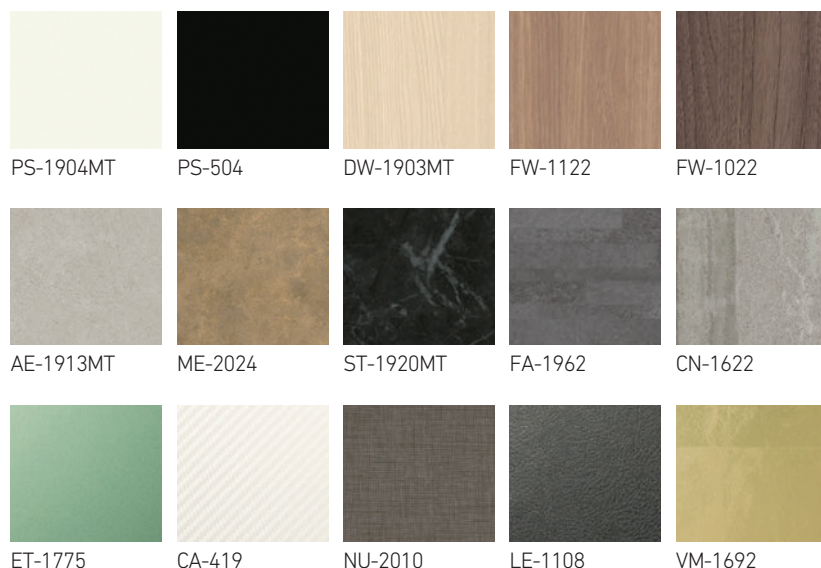

掲載の商品はラインナップの一例です。「3M」「DI-NOC」「ダイノック」は3M社の商標です。

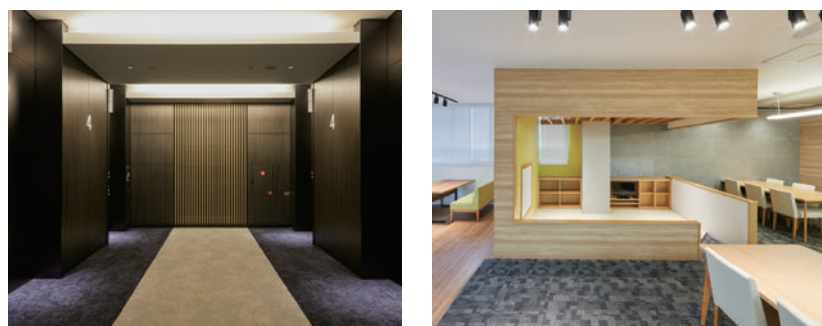

### 3M™ ダイノック™ フィルムカタログ

3M社関連カタログおよびサンプルをご用意しております。お近くのリリカラ各支店・営業所までお問合せください。



# パロア PAROI® LINTEC

## 粘着剤付化粧フィルム

本物の素材に限りなく近い高級内装用装飾シートです。あらゆる空間設計のコンセプトに対応する、約500アイテムもの多彩で高質な色柄。NeoAG粘着剤で施工性が飛躍的にアップ。防カビ・抗菌性能等、機能面も充実しています。

### 製品規格 | サイズ: 1220mm幅

※各製品の価格・各種認定/法規情報・施工方法・その他情報につきましてはリントックサインシステム(株)公式Webサイトをご覧ください。

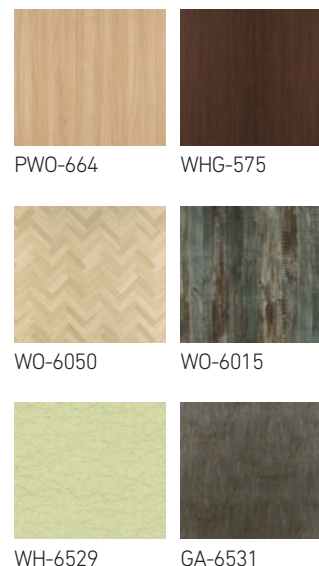

### 内装用3D装飾パネル

## パロアレリーフパネル®

陰影のある3D壁面美。

上質な居心地を実現する新たな空間演出をご提案。

#### サイズ

300mm × 300mm (4枚入り) 900mm × 900mm (1枚入り)

#### 国土交通省防火認定

不燃(NM-3426) 準不燃(QM-0690)

#### 材料設計価格

300mm × 300mm (4枚入り) 900mm × 900mm (1枚入り)

準不燃品(厚み15mm) ¥42,000

不燃品(厚み15mm) ¥43,000

不燃品(厚み20mm) ¥47,000

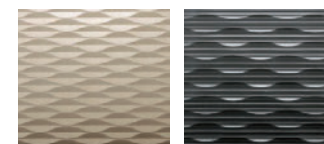

RA-6989(準不燃)

RF-3429(準不燃)

RAF-6989(不燃)

RFF-3429(不燃)

### PAROI (パロア) カタログ

PAROIカタログおよびサンプルをご用意しております。お近くのリリカラ各支店・営業所までお問合せください。





最新のインクジェットプリント技術で多種多様な空間作りをお手伝いします。

掲載のデザインは、リリカラオリジナルの約300点のコンテンツより抜粋したものです。全コンテンツはリリカラHP、もしくは右記QRコードからご覧いただけます。



リリカラHP  
「デジタル・デコ」ページ

専用出力基材・価格 ※他の一般壁紙には出力できません。

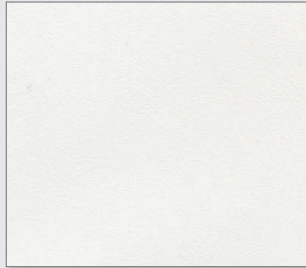

### T 塩ビフラット

LW-782 / P.205 掲載

不燃 準不燃

素材：塩化ビニル  
防火種別 1-4

出力品価格 13,000 円/m

特殊掛率

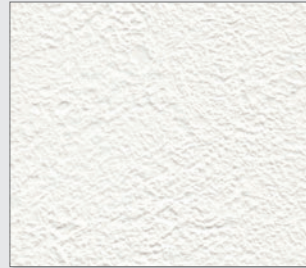

### W 塩ビ石目

LW-783 / P.205 掲載

不燃 準不燃

素材：塩化ビニル  
防火種別 1-4

出力品価格 13,000 円/m

特殊掛率

塩ビ壁紙以外にも多様な出力基材をご用意。  
オリジナルデータの出力など、カスタムオーダーも承ります。

和紙壁紙

ガラスフィルム

塩化ビニルシート

ロールスクリーン





小林 廉宜 YASUNOBU KOBAYASHI

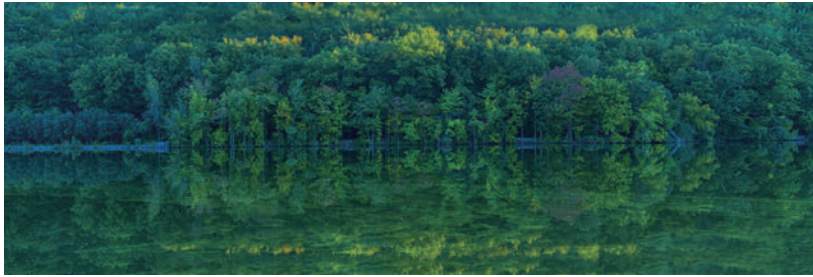

タリータウンの森

D8066～D8074



プリトヴィツェ湖群国立公園

D8075～D8079



仁耐水沢の森

D8080



新緑ブナの森

左右エンドレス D8083

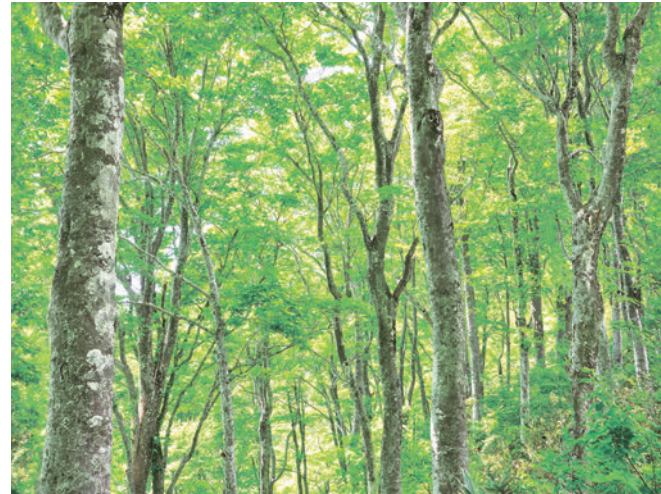

白神山地の森

左右エンドレス D8084

左右エンドレスデザイン

D8083・D8084は左右にデザインをつなぐことができます。

タテ・ヨコの比率を変えずに拡大・縮小はもちろん、連続させて施工面に合わせたサイズに割り付ける事ができます。

心の風景 パノラマイラストレーション



森の白糸（長野県軽井沢市）

D8089～D8095



かすみ桜（長野県飯山市）

D8096～D8102

富嶽三十六景より



凱風快晴

D8108



神奈川沖浪裏

D8109



甲州犬目峠

D8110



相州梅沢庄

D8111

# Nature World ネイチャーワールド

Oasis オアシス



左右エンドレス D8001



左右エンドレス D8002



左右エンドレス D8003



D8001～D8003



## Lotta Kühlhorn ロッタ・キュールホルン

Apples circle アップルサークル

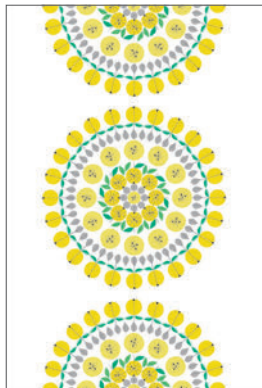

上下左右エンドレス D8902

Rotera ルテーラ



上下左右エンドレス D8903

Apples & Pears アップル & ペア

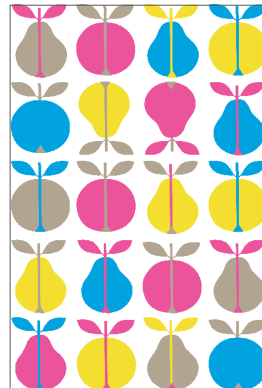

上下左右エンドレス D8234



上下左右エンドレス D8235



D8903

## lamina animals ラミナ アニマルズ

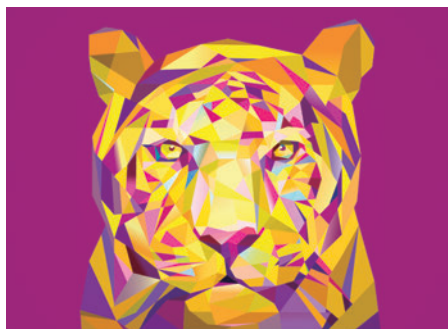

tiger

D8245

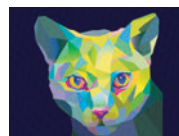

cat

D8246

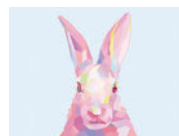

rabbit

D8247



zebra

D8248



elephant

D8249

## tomoto



池あそび

D8250

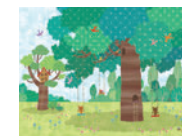

ブランコの森

D8251



草原のひつじ

D8252



きのこの森

D8253



さくらの木の下で

D8254

D8250～D8254 左右エンドレス

## ご注文の流れ

# EASY ORDER イージーオーダー

リリカラのカタログやHPなどから、品番のついたデザインを選びます。

STEP  
1

### デザイン コンテンツを選ぶ

カタログやHPに記載の「D」から始める  
「①柄番号」をご指定ください。

例 「ブランコの森」を塩ビフラット基材で  
W360×H270cmでご発注の場合。

①柄番号



ブランコの森 D8251

STEP  
2

### 専用基材 (壁紙)を選ぶ

「専用出力基材」からご希望の基材を選び、T・W等の「②基材記号」をご指定ください。

②基材記号

**T** 塩ビフラット  
LW-782 / P.205 掲載

不燃 難燃

素材：塩化ビニル  
防火種別 1-4  
出力品価格 13,000円/m

特殊掛率

STEP  
3

### サイズを指定する

「K・L・M」など、「デジタル・デコ 単冊ブック」に記載の「③サイズ記号」をご指定ください。記載がない場合は、ご希望のタテ・ヨコの寸法をご指定ください。

	K サイズ (W360×H270cm)	L サイズ (W270×H202.5cm)	M サイズ (W180×H135cm)	m価格
T 塩ビフラット	140,400円	79,000円	35,100円	13,000円/m
W 塩ビ石目	140,400円	79,000円	35,100円	13,000円/m

STEP  
4

### 注文する

「①柄番号」「②基材記号」「③サイズ記号」を記載し、ご注文ください。任意の寸法をご指定の場合は、タテ・ヨコの寸法を明記してください。

発注番号

①柄番号	②基材記号	③サイズ記号
D8251	T	K

もしくは①、②、任意の寸法  
D8251 T (W3000×H2700) など

# CUSTOM ORDER カスタムオーダー

オリジナルデザインを各種基材に出力できます。

## データ入稿

お客様がお持ちの写真データ・デザインデータなどを入稿いただけます。

### 推奨データ形式

- **Illustrator(ai/イラストレーター)**  
※文字フォントは必ずアウトライン化してください。  
※カラーモードはCMYK形式を使用してください。
- **Photoshop(psd/フォトショップ) JPEG(jpg/ジェイベグ)形式**  
※72dpi以上推奨、実寸サイズでのご提供をお願いいたします。

### データ変換が必要

- **写真(ネガ・ポジを含む)**  
※データ変換の場合は、別途データ加工費用が発生します。

### 取扱い不可

- **雑誌の切り抜き・書籍**  
雑誌・書籍は、肖像権・著作権が発生するため、データ化ができません。

## お見積り・試作

リリカラ指定の基材からお選びいただけます。  
お見積り・試作についてはリリカラ各支店・営業所までお問い合わせください。

壁紙 (塩ビ)

ガラスフィルム

塩ビ化粧シート

ロールスクリーン

塩ビタイル

カーテン 他

**施工注意 1** 不燃認定  
自然素材 ー特殊品ー (もみ殻)

**接着剤の種類**

・接着剤は原液タイプのもをおすすめします。

**オープンタイムは短めに**

・うませ時間5～15分程度、施工可能時間20分以内を目安に作業をすすめてください。夏場など気温が高い時期は、乾燥が早くなり、あいはずしやすくなりますので、うませ時間は短めにとってください。

**カッターの刃はこまめに替えて**

・表面素材が硬くカッターの刃が傷みやすいため、こまめに替えて常に鋭利な状態で使用してください。

**ジョイントは重ね裁ち施工**

・目開きしやすいため、ジョイントは必ず重ね断ち施工をしてください。

**なで付けはプラスチック製のヘラで**

・刷毛を使用すると表面素材が脱落しやすくなります。なで付けはプラスチック製のヘラを寝かせて使用し、ジョイントはウレタン製のローラーで押さえるようにしてください。ローラー跡が残りやすいため、強く押さえすぎないようにしてください。

**糊の付着にご注意**

・拭き取りが困難なため、表面に接着剤などが付かないよう配慮ください。

**施工注意 2** 不燃認定  
自然素材 ー特殊品ー (シラスクロス)

**下地処理は平滑に**

・商品厚が薄くフラットなため、下地処理をより丁寧に、糊だまりやパテ色にもご注意ください。但し、下地の状況によっては下地の凹凸を完全に抑えることは困難です。あらかじめご了承ください。

**接着剤の種類**

・接着剤は原液タイプのもをおすすめします。

**オープンタイムは短めに**

・うませ時間5～15分程度、施工可能時間20分以内を目安に作業をすすめてください。うませ時間を長く取りすぎると、剥離や破れのおそれがあります。糊付後はていねいに扱ってください。夏場など気温が高い時期は、乾燥が早くなり、あいはずしやすくなりますので、うませ時間は短めにとってください。

**カッターの刃はこまめに替えて**

・表面素材が硬くカッターの刃が傷みやすいため、こまめに替えて常に鋭利な状態で使用してください。

**ジョイントは重ね裁ち施工**

・目開きしやすいため、ジョイントは必ず重ね断ち施工をしてください。

**なで付けはプラスチック製のヘラで**

・刷毛を使用すると表面素材が脱落しやすくなります。なで付けはプラスチック製のヘラを寝かせて使用し、ジョイントはウレタン製のローラーで押さえるようにしてください。ローラー跡が残りやすいため、強く押さえすぎないようにしてください。

**糊の付着にご注意**

・拭き取りが困難なため、表面に接着剤などが付かないよう配慮ください。

**施工注意 3** 不燃認定  
スーパー強化+汚れ防止 (ペット対応)

**冬期・寒冷地では室温15℃に暖めて**

・寒い時期には、壁紙が余計硬くなり施工しにくくなります。室温を15℃以上上げて施工してください。特に、5℃以下の環境では糊の接着力が弱くなり、フクレや施工不良の原因となります。また、施工効率下がります。

**モルタル下地にはご注意ください**

・基本的にモルタル下地には向きませんが、施工するには必ずシーラー処理を行なってください。フクレ回避に有効です。

**接着剤と養生・オープンタイム**

・接着剤は、接着強度が高く、濃いものを薄く塗布できる原液タイプがおすすです。  
・接着剤塗布後、20～30分程度うませ時間をとってください。冬季時には後伸びによるフクレを防ぐため少し長めにとりましょう。  
・表面のフィルムが折れないようにすることがきれいに仕上げるポイントです。接着剤塗布後は、大ききたみ、上積は避けてください。

**なで付けは、プラスチック製のヘラがおすすめ**

・硬い壁紙のため、柔らかい撫で刷毛では圧着やエア抜きが困難です。プラスチック製のヘラを使って、ていねいに繰り返しエア抜きを行なってください。

**糊の拭き残し**

・糊残りがなく、きれいに拭き取ることがきれいな仕上げのポイントです。付着した場合は、きれいな水を使用し濡れスポンジ等でていねいに拭き取り、更にきれいなタオル等で乾拭きしましょう。汚れたスポンジでは糊を拭き取らずに逆に伸ばしてしまうこととなりますので注意が必要です。

**出隅・入隅は、ボンド捨て糊がおすすめ**

・出隅・入隅など角の出にくい場合は、下地側にエチレン酢ビ系のボンドを捨て糊するなどの処置を行ってください。また、出隅の角をしっかりと出すためには、角部分の壁紙表面からきれいな布で、角をしっかりと押しながら擦ってください。

**下地コーナー材は穴あきタイプを**

・下地コーナー材は、穴あきタイプが有効です。穴あきタイプ以外では接着剤が乾燥せず、壁紙が浮いたり、カビ発生の原因となる場合があります。ただし、穴あきタイプをご使用の場合でも使用環境や施工状況によっては、壁紙の浮きやカビが発生する場合があります。あらかじめご了承ください。

**施工注意 4** 不燃認定  
消臭+汚れ防止

**低温時は室内を暖めて**

・室内を暖かくすることがきれいな仕上げのポイントです。5℃以下の環境では糊の接着力が弱くなり、フクレや施工不良の原因となります。また、施工効率下がります。

**モルタル下地にはシーラー処理を**

・アクによる変色やフクレを防ぐため、必ずシーラー処理を行ないましょう。特に低温時にはフクレがおきやすくなります。

**接着剤と養生・オープンタイム**

・下地との接着強度アップのためボンド配合の接着剤(6～7割希釈)をご使用ください。  
・接着剤塗布後、20～30分程度うませ時間をとってください。冬季時には後伸びによるフクレを防ぐため少し長めにとりましょう。  
・表面のフィルムが折れないようにすることがきれいに仕上げるポイントです。接着剤塗布後は、大ききたみ、上積は避けてください。

**なで付け注意**

・特に、モルタル下地ではプラスチック製のヘラを使用し、ていねいに繰り返しエア抜きを行なってください。

**糊の拭き残し**

・糊残りがなく、きれいに拭き取ることがきれいな仕上げのポイントです。付着した場合は、きれいな水を使用し濡れスポンジ等でていねいに拭き取り、更にきれいなタオル等で乾拭きしましょう。汚れたスポンジでは糊を拭き取らずに逆に伸ばしてしまうこととなりますので注意が必要です。

**下地コーナー材は穴あきタイプを**

・下地コーナー材は、穴あきタイプが有効です。穴あきタイプ以外では接着剤が乾燥せず、壁紙が浮いたり、カビ発生の原因となる場合があります。ただし、穴あきタイプをご使用の場合でも使用環境や施工状況によっては、壁紙の浮きやカビが発生する場合があります。あらかじめご了承ください。

**施工注意 5** 不燃認定  
フリース壁紙

・下記の注意事項以外は一般的なビニル壁紙とほぼ同様に施工できます。  
・きれいに剥がせることによるリフォーム時の下地処理は軽減できますが、ビス頭や段差のパテ処理、合板やモルタル下地のシーラー処理等は、一般の壁紙同様に行なう必要があります。

**接着剤は、必ず指定のフリース専用を**

・接着剤は、必ず指定のフリース専用をご使用ください。  
・当壁紙と相性が良い、ウォールボンド工業(株)の原液タイプのフリース専用糊「Fウォール」がおすすめです。  
・一般的なでん粉糊で施工した場合は剥がすことが困難になり、当壁紙の特長である剥がし性を発揮できません。

**フリース専用糊の特性と注意点**

・フリース専用糊は一般的なでん粉糊と比較して粘りが少なく接着力が弱めです。  
・そのため、長時間の付け置きができません。養生ボックスなどに入れ、2時間以内の施工を目安としてください。  
・施工時に張り起こしを何度も繰り返すと、糊が下地に取られ接着力が弱まりますのでご注意ください。  
・プラスチック製のコーナー材などには接着しにくいいため、捨て糊等の対処をしてください。

# リリカラのWEBサイトにはお役立ち情報が満載！



PC、スマートフォン、タブレット等からご覧いただけます。

[www.lilycolor.co.jp](http://www.lilycolor.co.jp)

## 1 商品が品番・条件から検索できる

使用イメージや商品情報が確認できます！WEBカタログへのリンクや画像データのダウンロードも可能です。

商品を探す  
品番検索

色や柄、機能などから絞り込んで検索できる

検索結果一覧

使用イメージや商品情報が確認できる

商品検索はこちら

## 2 各種データがダウンロードできる

継廃表	施工要領書	画像ダウンロード
過去の商品が「継続しているか」「廃棄になったか」についてお調べいただけます。(現行品番も掲載しています。)見本帳の切り替え時期に、ダウンロードしていただくと便利です。	各商材・商品ごとの施工要領書をご確認いただけます。施工業者の方はもちろん、IC・設計の方もご活用ください。	3Dパースやプランボードの作成に便利な素材画像をダウンロードできます。 トップ・リピート・施工例画像をダウンロード可能

▶スマートフォンから  
こちらを読み込んでください。

▶パソコンから  
リリカラサイトのページ上部にある「お客様サポート」からご請求ください。

お客様サポート

## 3 サンプル請求ができる

商品の生地サンプルをご請求いただけます。  
商品のご選定にお役立てください。

▶スマートフォンから  
こちらを読み込んでください。

▶パソコンから  
リリカラサイトのページ上部にある「サンプル請求・お問い合わせ」からご請求ください。

サンプル請求・お問い合わせ

## 動画で商品が簡単にわかる

機能性商品のわかりやすい説明や、商品のデザインコンセプト、各種セミナーなど今日から使える情報満載！

動画一覧

動画一覧はこちら

# 防火認定制度について

## 防火材料と防火壁装材料について

■防火材料とは、不燃、準不燃、難燃の性能区分に応じて国土交通大臣が定めた材料または認定した材料のことです。

- ①国土交通大臣が定めた材料とは、建築基準法令等に基づいて告示に具体的な名前をあげて防火性能があるとされた材料です。
- ②国土交通大臣が認定した材料とは、法令等に基づいて国土交通省の指定する性能評価機関で評価し、防火性能があると国土交通大臣から認められた材料です。

■防火壁装材料とは、国土交通大臣の認定を受けた壁紙のことです。但し、壁紙・下地・施工方法の組合せによって得られた防火性能により認定を受けておりますので、同じ壁紙でも、下地や施工方法によって防火性能が異なる場合があります。また、防火壁装材料としての性能確認は、告示(上記①)に示された防火材料との組合せで行なわれておりますので、下地基材は国土交通大臣が定めた防火材料で、且つ認定仕様に定められた内容・施工方法である必要があります。

※下地となる防火材料・告示についての詳細は別冊資料をご参照ください。

## 防火性能一覧表

■下表は、当見本帳収録の防火認定壁紙における、施工下地・施工方法との組合せによって得られる防火性能・防火種別を示したものです。

※防火種別とは、防火管理を目的として日本壁装協会が分類し設定した番号です。

防火種別	下地別の防火性能(施工方法:直張り)				収録商品の内訳	商品数
	不燃材料	不燃石膏ボード	準不燃材料	金属板		
1-1	不燃	不燃	準不燃	準不燃	特殊品(自然素材-特殊品一)	4
1-2	不燃	準不燃	準不燃	難燃	特殊品(美術館・博物館用 織物壁紙)	2
1-4	不燃	不燃	準不燃	不燃	ビニル壁紙(汚れ防止以外)	688
1-6	不燃	不燃	準不燃	—	ビニル壁紙(汚れ防止)	136
2-3	準不燃	準不燃	準不燃	—	特殊品(美術館・博物館用 織物壁紙)	2

(商品数においてはデジタル・デコを除く)

■壁紙との組み合わせで防火認定取得可能な施工下地の代表例  
 不燃材料……………厚さ5mm以上の繊維混入ケイ酸カルシウム板、モルタル  
 不燃石膏ボード…厚さ12mm以上の石膏ボード  
 準不燃材料……………厚さ9mm以上の石膏ボード  
 金属板……………アルミニウムを除く金属板

当見本帳非収録品の防火性能一覧・詳細については別冊資料をご参照ください。

## 防火壁装材料の認定共同管理について

日本壁装協会において防火壁装材料の「認定共同管理」を開始しています。「認定共同管理」とは、これまでの製造会社や販売会社が取得した防火認定《企業個別認定》とは別に、日本壁装協会が新たに防火認定を取得し、壁紙業界が共同で防火上の品質管理を行なうもので、「類似認定の集約・合理化」「品質やコンプライアンスの更なる向上」を目的としています。

当見本帳収録のビニル壁紙は全てこの《共同認定》となっておりますが、それ以外の壁紙では、今後認定の集約・合理化に伴い、商品の防火認定番号及び防火種別が変更になる場合がありますので、日本壁装協会の「壁紙品質情報検索システム」で最新の情報をご確認ください。

<https://www.wacoa.jp/Hekisou/>  
 日本壁装協会 検索

## 内装制限一覧表

建築基準法施行令第128条の3の2、第128条の4、第129条及び第112条、第128条の3等の内装制限に関する部分を要約一覧表としたもの。

特殊建築物等	対象となる規模等				制限	
	耐火建築物	準耐火建築物(イ)	準耐火建築物	その他の建築物	居室等	通路・階段等
1	劇場、映画館、演芸場、観覧場、公会堂、集会場	客席の床面積の合計が400㎡以上のもの	客席の床面積の合計が100㎡以上のもの		壁・難燃以上(床面上1.2m以下除く) 天井・難燃以上(3階以上に居室を有するものは準不燃以上) ※2	壁・天井とも準不燃以上 ※2
2	病院、診療所(患者の収容施設があるものに限り)、ホテル、旅館、下宿、共同住宅、寄宿舎、児童福祉施設等(幼保連携型認定こども園を含む。以下同じ)、その他これらに類するもので政令に定めるもの	3階以上の部分の床面積の合計が300㎡以上のもの〔100㎡(共同住宅は200㎡)以内に防火区画されたものは除く〕	2階の部分の床面積の合計が300㎡以上(病院、診療所については、その部分に患者の収容施設がある場合に限り)のもの	床面積の合計が200㎡以上のもの		
3	百貨店、マーケット、展示場、キャバレー、カフェ、ナイトクラブ、バー、ダンスホール、遊技場、公衆浴場、待合、料理店、飲食店又は物品販売業を営む店舗(床面積10㎡以内は除く)	3階以上の部分の床面積の合計が1,000㎡以上のもの	2階の部分の床面積の合計が500㎡以上のもの	床面積の合計が200㎡以上のもの	壁・天井とも準不燃以上 ※2	壁・天井とも準不燃以上 ※2
4	自動車車庫、自動車修理工場、映画スタジオ又はテレビスタジオ	全 部				
5	地下又は地下工作物内に上記1、2、3の用途の居室を有するもの					
6	建築物の規模	階数が3以上で延べ面積が500㎡を超えるもの [学校等(※1)を除く。耐火建築物又は準耐火建築物(イ)の高さ31m以下で100㎡以内に防火区画された特殊建築物に供さない居室を除く。本表2欄の高さ31m以下の部分には適用しない。]			難燃以上 壁(床面上1.2m以下除く) 天井とも※2	壁・天井とも準不燃以上 ※2
7	無窓	窓その他の開口部を有しない居室(天井の高さ6mを超えるものを除く)	床面積が50㎡を超える居室で窓等開放できる部分(天井から下方80cm以内の部分に限る)の面積の合計が床面積の1/50未満のもの 温湿度調整を必要とする作業室等(法第28条第1項)		壁・天井とも準不燃以上 ※2	壁・天井とも準不燃以上 ※2
8	調理室等	調理室、浴室その他の室で、かまど、こんろ、その他火を使用する設備又は器具を設けたもの	主要構造部を耐火構造としたものを除く	階数2以上の住宅(事務所、店舗兼用を含む)の最上階以外の階に火を使う設備を設けたもの 住宅以外の建築物の火を使う設備を設けたもの	壁・天井とも準不燃以上 ※2	

(除外規定)上表各欄の制限は、スプリンクラー等自動式のものと及び令126条の3の規定に適合する排煙設備を設けた部分には適用されません。

防火区画	建築物の11階以上の部分200㎡以内に防火区画された共同住宅住戸には適用しない	100㎡以内に防火区画	200㎡以内に防火区画(特定防火設備とすること)	500㎡以内に防火区画(特定防火設備とすること)	100㎡以内に防火区画	200㎡以内に防火区画(特定防火設備とすること)	500㎡以内に防火区画(特定防火設備とすること)	設置すれば区画は市町村指定のものを除く	
								壁・天井とも準不燃以上	壁・床面上1.2m以下除く
9								壁・天井とも準不燃以上	壁・床面上1.2m以下除く
10	地下街							壁・天井とも準不燃以上	壁・床面上1.2m以下除く

- ①回り縁、窓台、その他これらに類するものは内装制限から除かれています。(2019年1月28日施行)
- ②法令の定めによって設けられる避難階段、特別避難階段は、下地とも不燃材で仕上げることとなります。
- ③内装制限の適用が重複してかかる場合は、法令で規定ある場合を除いては制限の厳しい方が適用されます。
- ④この一覧表は概要をまとめたものですから、詳細は法令の本文を参照してください。
- ⑤都道府県では条例で独自の内装制限を定めているものもあります。各自治体に確認してください。

※1 学校、体育館、ボーリング場、スキー場、スケート場、水泳場又はスポーツ練習場。  
 ※2 その仕上げに準ずるものとして国土交通大臣が定める方法により国土交通大臣が定める材料の組合せによってしたもの。

# How to ご利用の手引き

商品番号 LW-000 NEW

商品サンプル

A-1 D-1 A-2 A-3

ロングセラー スーパーホワイト

B 1,000円/m (1,090円/m<sup>2</sup>) 防火種別 1-6 不燃 準不燃

C 巾92cm 切売可 ↓32 ↔30.7cm 汚れ防止 抗菌 防かび

D-1・D-2

不燃

183

施工注意 ① LW-000~000 商品厚が薄くフラット  
② LW-000-000-000 濃色のため、ひっか

E-1

施工注意 1 P.223

不燃

145

施工注意 LW-000~000 共通 一般ビニル壁紙に  
施工要領は見本帳223ページの施工注

## ■施工写真について

施工例写真は、照明の影響や印刷の都合上、実物と多少違って見える場合がありますので、ご了承ください。

## ■詳細情報は別冊資料で

別冊資料には、防火・機能・施工要領・注意事項等、詳しい情報が掲載されています。併せてご参照ください。

## A-1 新商品マーク

### A-2 ロングセラーマーク

長くご愛顧いただいている商品です。

### A-3 スーパーホワイトマーク

特に白色度が高い商品です。

## B 価格

表示価格は材料価格であり、消費税や工賃は含みません。物価情勢により、やむをえず価格の改定を行う場合があります。ご了承ください。

## C 規格・リピート表示

巾は商品の有効巾を表します。リピートは施工糊の水分などによって多少変わりますので、施工の際の目安とお考えください。

## D 施工注意表示について

施工の際に注意が必要です。「施工要領」をご覧ください。※「施工注意」の表示には2タイプあります。

D-1 同柄色違い商品全体が注意対象です。

D-2 その品番のみが注意対象です。

## E その他の施工注意表示について

E-1・E-2 施工の際に注意が必要です。「施工要領」をご覧ください。

## F 防火性能

取得している防火性能を表示しています。壁紙の防火性能は、下地との組み合わせ及び施工方法で決まります。詳しくは付録の別冊資料をご覧ください。

※当見本帳の「不燃」表示には2タイプあります。

不燃

不燃石膏ボードを含む不燃下地への施工で不燃認定となります。例…防火種別：1-1、1-4、1-6

不燃

不燃石膏ボードを除く不燃下地(厚さ5mm以上の繊維混入珪酸カルシウム板等)へ施工した場合のみ不燃認定となります。(不燃石膏ボード下地では不燃仕上げになりません。)例…防火種別：1-2

## G 機能表示

機能についての詳細は、付録の別冊資料をご覧ください。

## 塩化ビニル製壁紙の「∞PVC」マーク表示について

平成13年4月1日、「資源の有効な利用の促進に関する法律」(資源有効利用促進法)が施行され、従来の原材料としての再利用(リサイクル)に加えて、新たに廃棄物の発生抑制(リデュース)、部品などの再利用(リユース)対策が追加されました。今回の施行により、塩化ビニル製の建設資材は解体時の分別を容易にするため「∞PVC」マークを表示することが義務づけられました。

### 《表示内容》

「∞PVC」マークは、壁紙裏面の面積1平方メートルごとに1個以上表示します。

- ① 壁紙裏面の表示は、目視で確認できます。
- ② 表示は壁紙表面への色の影響を抑えるため、比較的淡いインクを使用しています。
- ③ 剥がした壁紙の裏面にブラックライトを照射させると、表示マークの確認が容易です。

## お願い

平成9年12月から「廃棄物の処理及び清掃に関する法律」(廃棄物処理法)が改正されましたので、新見本帳発行に伴い不要になった見本帳につきましても、産業廃棄物としての取り扱いが必要となりました。従いまして、しかるべき資格を有する産業廃棄物処理業者に直接廃棄を委託して頂きますようお願い申し上げます。当業界では、従来同様廃棄物の適切な処理を更に推進していく所存です。貴社の御理解と御協力をお願い申し上げます。

(一社)日本インテリア協会  
リリカラ株式会社

## リリカラ株式会社

■ 東京ショールーム	〒160-8315	東京都新宿区西新宿 7-5-20 2F	TEL. 03-3366-7824
■ 大阪ショールーム	〒550-0005	大阪府大阪市西区西本町 2-2-2 なにわ筋中央ビル 6F	TEL. 06-7670-5125
■ 福岡ショールーム	〒810-0071	福岡県福岡市中央区那の津 2-6-4 3F	TEL. 092-714-3835
■ 首都圏営業部	〒160-8315	東京都新宿区西新宿 7-5-20	TEL. 03-3366-7825
■ 営業開発部	〒160-8315	東京都新宿区西新宿 7-5-20	TEL. 03-3366-7865
■ 札幌支店	〒063-0832	北海道札幌市西区発寒12条 12-2-20	TEL. 011-666-2125
■ 東北支店	〒983-0004	宮城県仙台市宮城野区岡田西町 3-10	TEL. 022-288-3185
■ 大阪支店	〒550-0005	大阪府大阪市西区西本町 2-2-2 なにわ筋中央ビル 1F	TEL. 06-6535-8925
■ 広島支店	〒738-0021	広島県廿日市市木材港北 5-52	TEL. 0829-32-4555
■ 九州支店	〒810-0071	福岡県福岡市中央区那の津 2-6-4	TEL. 092-781-8125

## サンプル請求

### パソコンから

リリカラサイトのページ上部にある「サンプル請求・お問い合わせ」からご請求ください。



### スマートフォンから

こちらを読み込んでください。



# WILL

wallcoverings



Lilycolor