



リリカラ 抗ウイルス加工・制菌加工カーテン

ウイルスアーマー

Contract Curtain vol.13 掲載品

2021年7月発売
見本帳 掲載予定

LC-22027~22030 / LC-22035~22038
LC-22043~22046 / LC-22055~22057
LC-22535



抗ウイルス加工 制菌加工

Lilycolor



抗ウイルス加工・制菌加工カーテン ウィルスアーマー

抗ウイルス加工

制菌加工

(一社)繊維評価技術協議会の認証マークです。



抗ウイルス加工

繊維上の特定のウイルスの数を減少させる抗ウイルス加工を施しています。



赤ラベル 制菌加工 (特定用途)

繊維上の細菌の増殖を抑制する制菌加工を施しています。ケア環境向上のため、医療機関やそれに準ずる施設で使用が可能な、特定用途対応商品です。

■ 抗ウイルス加工カーテンのしくみ (イメージ図)

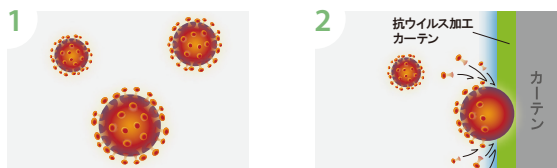

特定のウイルスは「エンベロープ」と言われる、脂肪・タンパク質・糖タンパク質からできている膜(※脂質性の膜)でできています。

抗ウイルス加工を施したカーテンに触れることでエンベロープ(脂質性の膜)を変性させます。

■ 短時間で効果的

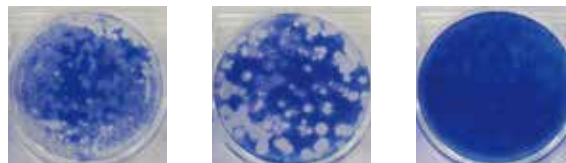

標準布 直後

標準布 2時間後

抗ウイルス加工布 2時間後

標準布と抗ウイルス加工布のそれぞれにウイルスを接種。25℃で2時間放置した結果ウイルスの数が標準布対比99.9%以下に減少。

ネット一体カーテン

ネオホスピタル233Y

LC-22027~22030 生地巾 235cm ヨコ使い

ネオホスピタルプレーンY

LC-22035~22038 生地巾 200cm ヨコ使い※



※タテ使いでも製作可能です。その場合は柄の向きが異なります。

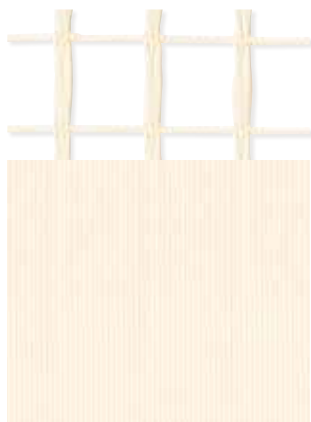

LC-22027 巾235cm
LC-22035 巾200cm



LC-22028 巾235cm
LC-22036 巾200cm



LC-22029 巾235cm
LC-22037 巾200cm



LC-22030 巾235cm
LC-22038 巾200cm

ネット一体カーテン

リトムY LC-22055~22057 生地巾 235cm ヨコ使い

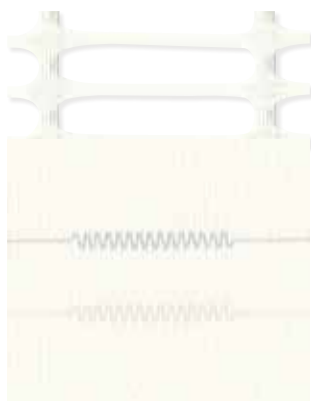

LC-22055

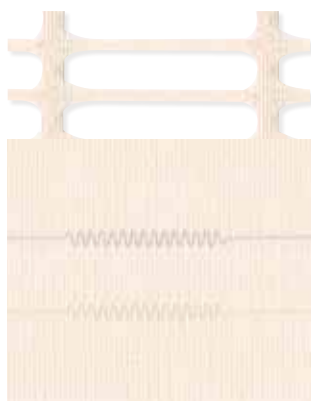

LC-22056

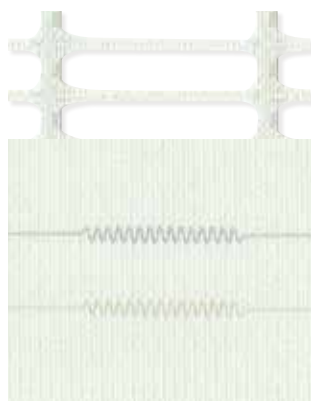

LC-22057

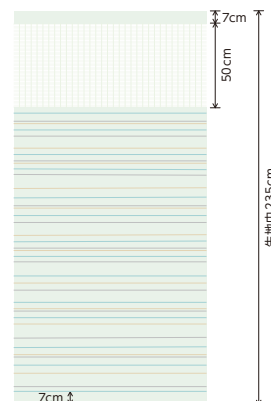

※ウイルスアーマーは抗ウイルス加工を施したリリカラ商品の総称です。

■ 高い性能持続性

洗濯5回後の抗ウイルス性能試験において高い耐洗濯性能があります。

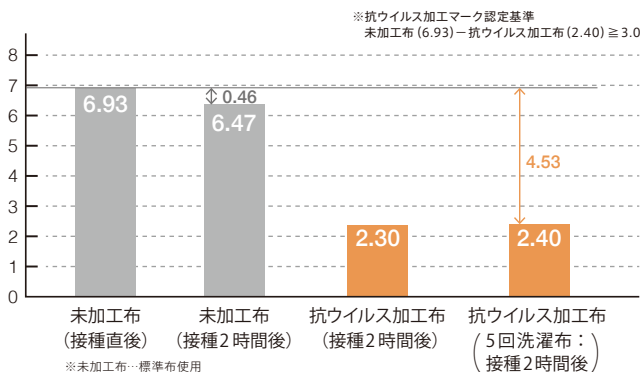

病院用カーテンLC-22055による抗ウイルス試験 (JIS L 1922)

「繊維製品の抗ウイルス性試験方法」 ※これらの値は試験値によるもので保証値ではございません。

■ 安全性

SEKマークでは、使用する加工剤と製品の両面から安全性を評価しております。

[SEK抗ウイルス加工の安全性基準]

試験項目		
加工剤	急性経口毒性試験 (LD50)	2,000mg/kg以上
	変異原性試験	陰性
	皮膚刺激性試験	非刺激性
	皮膚感作性試験	陰性
製品	人パッチテスト	陰性・準陰性

⚠️ 注意

- ・抗ウイルス加工は、病気の治療や予防を目的とするものではありません。
- ・抗ウイルス性能試験は、ウイルス株: ATCC VR-1679 (エンベロープ有) を 25℃で2時間放置して実施しております。
- ・抗ウイルス加工は、ウイルスの動きを抑制するものではありません。

カーテン

アネシスY LC-22043~22046 生地巾 150cm



ネオホスピタル 233Y
LC-22027~22030

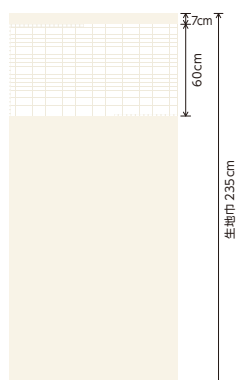

LC-22043



LC-22044

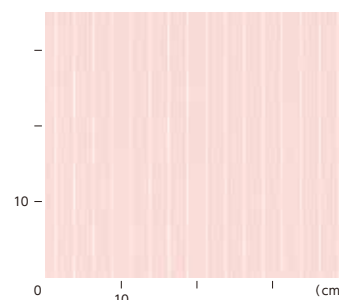

ネオホスピタル ブレーンY
LC-22035~22038

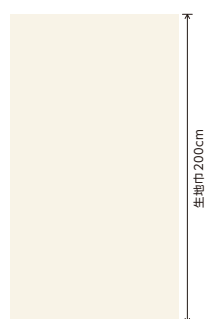

LC-22045



LC-22046

レースカーテン

LC-22535 生地巾 100cm

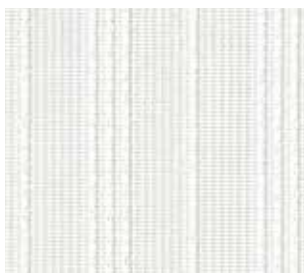

LC-22535



※掲載している生地画像は80%縮小で表示しております。

ネオホスピタル233Y LC-22027~22030 ネット一体

〔生地価格〕 3,360円/㎡ 7,900円/㎡
 〔生地巾〕 235cm ヨコ使い
 〔組成〕 ポリエステル100%
 〔リピート〕 ↓235.0cm ↔1.5cm

〔寸法変化率〕
 水洗い/タテ -0.5%・ヨコ -0.5%
 ドライ/タテ -0.3%・ヨコ -1.0%
 〔取扱い表示〕
 リ-30 ☑ ☒ ☓ ☕ ☞ ☜ ☛ ☚ ☠



(日本製)

ネオホスピタルプレーンY LC-22035~22038 ネットなし

〔生地価格〕 3,950円/㎡ 7,900円/㎡
 〔生地巾〕 200cm ヨコ使い
 〔組成〕 ポリエステル100%
 〔リピート〕 ↓ - cm ↔1.5cm

〔寸法変化率〕
 水洗い/タテ -0.5%・ヨコ -0.5%
 ドライ/タテ -0.3%・ヨコ -1.0%
 〔取扱い表示〕
 リ-30 ☑ ☒ ☓ ☕ ☞ ☜ ☛ ☚ ☠



(日本製)

リトムY LC-22055~22057 ネット一体

〔生地価格〕 3,570円/㎡ 8,400円/㎡
 〔生地巾〕 235cm ヨコ使い
 〔組成〕 ポリエステル100%
 〔リピート〕 ↓235.0cm ↔6.8cm

〔寸法変化率〕
 水洗い/タテ -0.5%・ヨコ -0.3%
 ドライ/タテ -0.2%・ヨコ -0.5%
 〔取扱い表示〕
 リ-30 ☑ ☒ ☓ ☕ ☞ ☜ ☛ ☚ ☠



(日本製)

アネシスY LC-22043~22046

〔生地価格〕 3,660円/㎡ 5,500円/㎡
 〔生地巾〕 150cm
 〔組成〕 ポリエステル100%
 〔リピート〕 ↓13.0cm ↔5.0cm

〔寸法変化率〕
 水洗い/タテ 0.0%・ヨコ -0.2%
 ドライ/タテ -0.2%・ヨコ -0.2%
 〔取扱い表示〕
 リ-30 ☑ ☒ ☓ ☕ ☞ ☜ ☛ ☚ ☠



(日本製)

レース LC-22535

〔生地価格〕 1,900円/㎡
 〔生地巾〕 100cm
 〔組成〕 ポリエステル100%
 〔リピート〕 ↓ - cm ↔2.8cm

〔寸法変化率〕
 水洗い/タテ -0.5%・ヨコ -0.3%
 ドライ/タテ -1.0%・ヨコ -0.8%
 〔取扱い表示〕
 リ-30 ☑ ☒ ☓ ☕ ☞ ☜ ☛ ☚ ☠



(日本製)

ネット一体カーテン価格表

取付仕様	H	W	~100	~150	~200	~250	~300	~350	~400	~450	~500
ホスピタルテープ	~233		14,400	19,600	24,600	29,800	34,900	40,100	45,100	50,300	55,400
ポケットフックテープ	~232		15,100	20,500	25,700	31,100	36,500	41,900	47,200	52,600	57,900
クイックロン®テープ	~234		15,700	21,400	26,800	32,500	38,100	43,700	49,200	54,900	60,500
ブルック®	~235		17,700	24,100	30,200	36,600	42,900	49,300	55,400	61,800	68,100

ヒダなしカーテン片開き/タッセルなし ※巾方向を丈として使用しますので、巾つなぎの必要がありません。

レギュラー縫製仕様価格表(ヨコ使い)

約2倍ヒダ/タッセル含む

仕上り巾	~100	~150	~200	~250	~300	~350	~400	
丈	~160	22,000	31,900	41,800	51,700	61,600	71,500	81,400
約1.5倍ヒダ	~120	~200	~266	~333	~400	~466	~533	

※巾方向を丈として使用しますので、巾つなぎの必要がありません。

レギュラー縫製仕様価格表(タテ使い)

約2倍ヒダ/タッセル含む

仕上り巾	~100 1巾	~200 2巾	~300 3巾	~400 4巾	~500 5巾	~600 6巾	~700 7巾
~120	20,200	37,100	52,900	68,800	84,600	100,400	116,300
~140	22,200	40,000	57,900	75,700	93,500	111,300	129,100
~160	25,200	45,000	64,800	84,600	104,400	124,200	144,000
~180	26,200	49,000	70,700	92,500	114,300	136,100	157,900
~200	28,200	51,900	75,700	99,400	123,200	147,000	170,700
~220	31,100	56,900	82,600	108,400	134,100	159,800	185,600
~240	32,100	60,800	88,600	116,300	144,000	171,700	199,400
~260	34,100	63,800	93,500	123,200	152,900	182,600	212,300
~280	37,100	68,800	100,400	132,100	163,800	195,500	227,200
約1.5倍ヒダ	~120	~266	~400	~533	~666	~800	~933

※タテ使いした場合の価格です。ヨコ使いとは柄の出方が多少異なります。※縫製加工依頼時に「生地タテ使い」とご指示ください。

ネット一体カーテン価格表

取付仕様	H	W	~100	~150	~200	~250	~300	~350	~400	~450	~500
ホスピタルテープ	~233		15,100	20,500	25,800	31,200	36,600	42,000	47,300	52,700	58,100
ポケットフックテープ	~232		15,800	21,400	26,900	32,600	38,200	43,800	49,400	55,000	60,600
クイックロン®テープ	~234		16,400	22,300	28,000	33,900	39,800	45,700	51,400	57,300	63,200
ブルック®	~235		18,400	25,000	31,400	38,000	44,600	51,200	57,600	64,200	70,800

ヒダなしカーテン片開き/タッセルなし ※巾方向を丈として使用しますので、巾つなぎの必要がありません。

レギュラー縫製仕様価格表

約2倍ヒダ/タッセル含む

仕上り巾	~150 2巾	~225 3巾	~300 4巾	~375 5巾	~450 6巾	~525 7巾	~600 8巾
~120	27,200	39,200	51,000	63,000	74,800	86,800	98,600
~140	29,400	42,000	54,600	67,200	80,400	93,000	105,600
~160	32,800	47,600	62,200	76,200	91,000	105,600	120,400
~180	35,000	50,400	65,800	81,200	96,600	112,000	127,400
~200	38,400	56,000	72,800	90,200	107,800	124,600	142,000
~220	39,800	58,000	76,200	94,400	112,600	130,800	149,000
~240	44,000	63,600	84,000	103,600	123,800	144,200	163,800
~260	45,400	66,400	87,400	108,400	129,400	150,400	171,400
~280	49,000	72,000	94,400	117,600	140,000	163,000	185,400
約1.5倍ヒダ	~200	~300	~400	~500	~600	~700	~800

レギュラー縫製仕様価格表

約2倍ヒダ/タッセルなし

仕上り巾	~100 2巾	~150 3巾	~200 4巾	~250 5巾	~300 6巾	~350 7巾	~400 8巾
~120	9,300	14,000	18,600	23,200	27,900	32,500	37,200
~140	10,500	15,700	20,900	26,100	31,400	36,600	41,800
~160	11,600	17,400	23,200	29,000	34,800	40,600	46,400
~180	12,800	19,200	25,600	31,900	38,300	44,700	51,100
~200	14,000	20,900	27,900	34,800	41,800	48,800	55,700
~220	15,100	22,700	30,200	37,700	45,300	52,800	60,400
~240	16,300	24,400	32,500	40,600	48,800	56,900	65,000
~260	17,400	26,100	34,800	43,500	52,200	60,900	69,600
~280	18,600	27,900	37,200	46,400	55,700	65,000	74,300
約1.5倍ヒダ	~120	~200	~266	~333	~400	~466	~533

リリカラ株式会社

サンプルのご請求

- 東京ショールーム 〒160-8315 東京都新宿区西新宿 7-5-20 2F TEL.03-3366-7824
- 大阪ショールーム 〒550-0005 大阪府大阪市西区西本町 2-2-2 なにわ筋中央ビル 6F TEL.06-7670-5125
- 福岡ショールーム 〒810-0071 福岡県福岡市中央区那の津 2-6-4 3F TEL.092-714-3835
- 首都圏営業部 〒160-8315 東京都新宿区西新宿 7-5-20 TEL.03-3366-7825
- 営業開発部 〒160-8315 東京都新宿区西新宿 7-5-20 TEL.03-3366-7865
- 札幌支店 〒063-0832 北海道札幌市西区寒寒12条 12-2-20 TEL.011-666-2125
- 東北支店 〒983-0004 宮城県仙台市宮城野区岡田西町 3-10 TEL.022-288-3185
- 大阪支店 〒579-8037 大阪府東大阪市新町 11-8 TEL.072-947-3005
- 広島支店 〒738-0021 広島県廿日市市木材港北 5-52 TEL.0829-32-4555
- 九州支店 〒810-0071 福岡県福岡市中央区那の津 2-6-4 TEL.092-781-8125

サンプル請求につきましては、こちらよりお願いします。



<https://www.lilycolor.co.jp>

Lilycolor